



PREFEITURA MUNICIPAL DE BAIANÓPOLIS
INVERSÃO DE FASES

CONCORRÊNCIA ELETRÔNICA 008/2026 EDITAL 024/2026

(Processo Administrativo nº 092/2026)

CONTRATANTE: PREFEITURA MUNICIPAL DE BAIANÓPOLIS/BA

OBJETO: Contratação de Empresa especializada em Obras e Serviços de Engenharia, para Construção de Praça a ser realizada no Povoado de Cocos , neste Município de Baianópolis/BA.

VALOR TOTAL DA CONTRATAÇÃO

R\$ 1.065.361,07 (Um milhão sessenta e cinco mil trezentos e sessenta e um reais e sete centavos).

DATA DA SESSÃO PÚBLICA

Dia 29/05/2026 às 08:00 (horário de Brasília)

CRITÉRIO DE JULGAMENTO:

MENOR PREÇO POR LOTE

Lei 14.133/2021, art. 6º, inciso XXIX.

Lei 14.133/2021, art. 46, § 9º.

REGIME DE EXECUÇÃO:

Empreitada por Preço Unitário

MODO DE DISPUTA: Aberto **PREFERÊNCIA ME/EPP/EQUIPARADAS:** Não

SITE PARA REALIZAÇÃO DA CONCORRÊNCIA PÚBLICA:

www.licitanet.com.br

CONTATO P/ FORNECEDORES LICITANET:

licitacao@baianopolis.ba.gov.br

CONSULTAS AO EDITAL E DIVULGAÇÃO DE INFORMAÇÕES:

www.licitanet.com.br/ - <https://baianopolis.ba.gov.br/>

ENVIO DE IMPUGNAÇÕES E ESCLARECIMENTOS EXCLUSIVAMENTE PELO

SITE: www.licitanet.com.br

Agente de Contratação - Alessandra Manuela Vieira Alexandre



PREFEITURA MUNICIPAL DE BAIANÓPOLIS

INVERSÃO DE FASES

CONCORRÊNCIA ELETRÔNICA 008/2026 EDITAL 024/2026

(Processo Administrativo nº 092/2026)

1.1 Torna-se público que o **MUNICÍPIO DE BAIANÓPOLIS**, Estado da Bahia, por meio da por intermédio da PREFEITURA MUNICIPAL, entidade de Direito Público interno, com sede à Praça Municipal, Centro ,Baianópolis/BA - BA **INSCRITO NO CNPJ SOB O Nº 13.654.413/0001-30**, realizará licitação, na modalidade CONCORRÊNCIA, na forma ELETRÔNICA, nos termos da Lei nº 14.133, de 2021, e demais legislação aplicável e, ainda, de acordo com as condições estabelecidas neste Edital. encerrando-se o prazo para recebimento da PROPOSTA DE PREÇO e dos DOCUMENTOS DE HABILITAÇÃO no local, dia e hora acima mencionados, em sessão pública a ser realizada na Plataforma de Licitações www.licitanet.com.br.

1.1 Os trabalhos serão conduzidos pelo (a) Agente de Contratação (a) oficial, e pela Equipe de Apoio, anexado aos autos do procedimento de contratação.

1.2 O Edital e seus Anexos poderão ser obtidos gratuitamente no site da Prefeitura de Baianópolis/BA, através do endereço eletrônico www.licitanet.com.br .na Plataforma de Licitações LICITANET, no site da Prefeitura e também no prédio sede da Prefeitura de Baianópolis/BA, em dias e horários de expediente (08h00min às 16h00min), a partir da data de sua publicação.

1.3 Toda e qualquer alteração que possivelmente ocorrer neste Edital, tais como errata, adendo, suspensão ou revogação, deverá ser consultada pelos pretensos licitantes no endereço eletrônico da Plataforma.

1.4 A Administração não se responsabilizará caso o pretenso licitante não acesse o e-mail informado ou não visualize a alteração no Site supracitado consequentemente desconhecendo o teor dos Avisos publicados.

SESSÃO PÚBLICA DA CONCORRÊNCIA

1.5 Os documentos relativos à habilitação, solicitados no presente edital, deverão ser ANEXADOS OBRIGATORIAMENTE, na página da PLATAFORMA/PORTAL "LICITANET", onde ocorrerá a sessão, em local próprio para inserção dos documentos.

1.6 As empresas que não anexarem a documentação na plataforma, serão consideradas inabilitadas.

2. OBJETO

2.1 A presente licitação tem como objeto a Contratação de Empresa especializada em Obras e Serviços de Engenharia, para Construção de Praça a ser realizada no Povoado de Cocos , neste Município de Baianópolis/BA.

2.2. As características e especificações técnicas referentes à execução do objeto estão indicadas nos Anexos: Anexo I – Projeto básico (Planilha, Cronograma, memorial de cálculo e descritivo), Estudo Técnico Preliminar, Matriz de risco, Projeto básico.

2.3. A execução do objeto deverá obedecer ao disposto nas normas, padrões e demais procedimentos constantes da legislação aplicável, no presente EDITAL e em seus ANEXOS, bem como na documentação apresentada pela ADJUDICATÁRIA.

2.4 O valor estimado da contratação é de R\$ 1.065.361,07 (Um milhão sessenta e cinco mil trezentos e sessenta e um reais e sete centavos).

2.4. O critério de julgamento adotado é o **MENOR PREÇO GLOBAL**.



2.6. Será adotado o procedimento de INVERSÃO DE FASES, a qual será realizado o julgamento dos documentos de HABILITAÇÃO e após será o julgamento das propostas de preços.

3. AUTORIZAÇÃO E FORMALIZAÇÃO

3.1. Esta Licitação encontra-se formalizada e autorizada através do **CONCORRÊNCIA ELETRÔNICA 011/2026 EDITAL 027/2026 (Processo Administrativo nº 094/2026)** e destina-se a garantir a observância do princípio constitucional da isonomia e a selecionar a proposta mais vantajosa para a Administração Pública e será processada e julgada em estrita conformidade com os princípios básicos da legalidade, da impessoalidade, da moralidade, da igualdade, da publicidade, da probidade administrativa, da vinculação ao instrumento convocatório e do julgamento objetivo de que lhe são correlatos.

3.2. As comunicações referentes ao certame serão publicadas no Diário Oficial Eletrônico do Município de Baianópolis/BA, disponível para acesso no site <http://ba.portaldatransparencia.com.br/prefeitura/baianopolis/>, onde permanecerão disponíveis, juntamente com os demais documentos relativos às fases da licitação, bem como disponibilizados para consulta, integralmente, o instrumento convocatório e seus elementos para leitura e retirada.

3.3. Sempre será admitido que o presente Edital e seus anexos tenham sido cuidadosamente examinados pelas licitantes, não se isentando do fiel cumprimento de seu conteúdo, após a apresentação da proposta, devido à omissão ou negligência oriunda de alegação de desconhecimento, discordância de seus termos ou interpretação equivocada de quaisquer de seus itens, já que oportunizado o prévio esclarecimento, conforme disposto neste Edital.

3.4. Não havendo expediente ou ocorrendo qualquer fato superveniente que impeça a abertura do certame na data marcada, inclusive Decreto de Ponto Facultativo, a sessão será automaticamente transferida para o primeiro dia útil subsequente, sem a necessidade de qualquer aviso complementar, no mesmo horário e local estabelecido no preâmbulo deste Edital, desde que não haja comunicação em contrário.

3.5. Os anexos deste edital, compõem os elementos necessários e indispensáveis à formalização das propostas pelas licitantes interessadas.

3.6. Os trabalhos serão conduzidos pela Agente de Contratação, designada pelo Prefeito Municipal.

3.7 O Edital e seus Anexos poderão ser obtidos gratuitamente no site da Prefeitura Municipal de Baianópolis, através do endereço eletrônico <http://ba.portaldatransparencia.com.br/prefeitura/baianopolis/> e no site www.licitanet.com.br e também no prédio sede da Prefeitura Municipal de Baianópolis, em dias e horários de expediente (08h00min. às 16h00min) a partir da data de sua publicação.

3.8 Toda e qualquer alteração que possivelmente ocorrer neste Edital, tais como errata, adendo, suspensão ou revogação, deverá ser consultada pelos pretendentes licitantes no endereço eletrônico no site da Prefeitura Municipal e no Portal www.licitanet.com.br.

3.9 A Administração não se responsabilizará caso o pretendo licitante não acesse o e-mail informado ou não visualize a alteração no Site supracitado consequentemente desconhecendo o teor dos Avisos publicados.

4. DAS CONDIÇÕES DE PARTICIPAÇÃO

4.1 Poderão participar deste Concorrência empresas legalmente constituídas, do ramo pertinente ao objeto licitado, que satisfaçam as exigências fixadas neste edital, apresente os documentos nele exigidos. Será admitida a participação de empresas reunidas em consórcio, para as quais deverão ser observadas as seguintes condições:

4.1.1 Deverá ser comprovada a existência de compromisso público ou particular de constituição de



consórcio, com indicação da empresa-líder;

4.1.2 Cada empresa consorciada deverá apresentar a documentação de habilitação exigida no Edital;

4.1.3 Para efeito de qualificação técnica do consórcio, admitir-se-á o somatório dos quantitativos de cada consorciado;

4.1.4 Para fins de qualificação econômico-financeira, será aceito o somatório dos valores de cada consorciado, na proporção de sua respectiva participação;

4.1.5 As empresas consorciadas não poderão participar, na mesma licitação, de mais de um consórcio ou isoladamente;

4.1.6 As empresas consorciadas serão solidariamente responsáveis pelas obrigações do consórcio nas fases de licitação e durante a vigência do contrato;

4.2 A empresa-líder do consórcio deverá atender às seguintes condições de liderança:

4.2.1 Responsabilizar-se por todas as comunicações e informações do consórcio perante a Administração;

4.2.2 Responsabilizar-se pelo contrato a ser firmado com o Município de Baianópolis, sob os aspectos técnicos e administrativos, com poderes expressos inclusive para transferir, requerer, receber e dar quitação, tanto para fins deste Concorrência, quanto na execução da ata ou contrato, sem prejuízo da responsabilidade de cada uma das consorciadas;

4.2.3 Ter poderes expressos para receber citação e responder administrativa e judicialmente pelo consórcio;

4.2.4 Ter poderes expressos para representar o consórcio em todas as fases desta Concorrência, podendo inclusive interpor e desistir de recursos, assinar contratos e praticar todos os atos necessários visando à perfeita execução de seu objeto até a sua conclusão.

4.3 Não poderão participar da presente licitação:

4.3.1 Pessoa Jurídica suspensa de participar de licitação e impedida de contratar com o Município de Baianópolis, durante o prazo da sanção aplicada;

4.3.2 Pessoa Jurídica declarada inidônea para licitar ou contratar com a Administração Pública, enquanto perdurarem os motivos determinantes da punição ou até que seja promovida sua reabilitação;

4.3.3 Pessoa Jurídica impedida de licitar e contratar com o Município, durante o prazo da sanção aplicada;

4.3.4 Aquele que mantenha vínculo de natureza técnica, comercial, econômica, financeira, trabalhista ou civil com dirigente do órgão ou entidade contratante ou com agente público que desempenhe função na licitação ou atue na fiscalização ou na gestão do contrato, ou que deles seja cônjuge, companheiro ou parente em linha reta, colateral ou por afinidade, até o terceiro grau, devendo essa proibição constar expressamente do edital de licitação;

4.3.5 Empresas controladoras, controladas ou coligadas, nos termos da Lei nº 6.404, de 15 de dezembro de 1976, concorrendo entre si;

4.3.6 - Pessoa jurídica que, nos 5 (cinco) anos anteriores à divulgação do edital, tenha sido condenada judicialmente, com trânsito em julgado, por exploração

4.3.7 de trabalho infantil, por submissão de trabalhadores a condições análogas às de escravo ou por contratação de adolescentes nos casos vedados pela legislação trabalhista.



4.3.8 - Quaisquer interessados enquadrados nas vedações previstas no art. 9º, §1º, da Lei n.º 14.133/2021;

4.3.8.1 Entende-se por "participação indireta" a que alude o art. 9º §1º, da Lei n.º 14.133/2021 a participação no certame de empresa em que uma das pessoas listadas no mencionado dispositivo legal figure como sócia, pouco importando o seu conhecimento técnico acerca do objeto da licitação ou mesmo a atuação no processo licitatório.

4.3.9 Sociedade estrangeira não autorizada a funcionar no País;

4.3.10 Empresa cujo estatuto ou contrato social não seja pertinente e compatível com o objeto desta licitação;

4.3.11 Empresa que se encontre em processo de dissolução ou falência;

4.3.12 Sociedades integrantes de um mesmo grupo econômico, assim entendidas aquelas que tenham diretores, sócios ou representantes legais comuns, ou que utilizem recursos materiais, tecnológicos ou humanos em comum, exceto se demonstrado que não agem representando interesse econômico em comum;

4.4 Consórcio de empresa, qualquer que seja sua forma de constituição.

4.5 Os licitantes deverão estar previamente cadastrados na plataforma de licitações, o qual poderá ser realizado em www.licitanet.com.br.

4.6 A observância das vedações supra é de inteira responsabilidade da licitante que, pelo descumprimento, se sujeita às penalidades cabíveis.

4.7 Como condição para participação no Concorrência, a licitante assinalará "SIM" ou "NÃO" em campo próprio do sistema eletrônico da plataforma de licitações, relativo às seguintes declarações:

() Declaro que estou ciente e concordo com as condições contidas no edital e seus anexos, cumprio plenamente os requisitos de habilitação definidos no edital e que até a presente data inexistem fatos impeditivos para a minha habilitação, ciente da obrigatoriedade de declarar ocorrências posteriores.

() Declaro que não emprego menor de 18 (dezoito) anos em trabalho noturno, perigoso ou insalubre e não emprego menor de 16 (dezesesseis) anos, salvo menor, a partir dos 14 (quatorze) anos, na condição de aprendiz, nos termos do inciso XXXIII, do art. 7º, da Constituição Federal/88.

() Declaro que a proposta apresentada para essa licitação está em conformidade com as exigências do instrumento convocatório e me responsabilizo pela veracidade e autenticidade dos documentos apresentados.

() Declaro que não possuo, em minha cadeia produtiva, empregados executando trabalho degradante ou forçado, observando o disposto nos incisos III e IV do art. 1º e no inciso III do art. 5º da Constituição Federal/88.

() Declaro que não incorro nas condições impeditivas do art. 9º, §1º da Lei Federal nº 14.133/21.

() Declaro para os devidos fins legais, sem prejuízo das sanções e multas previstas neste ato convocatório, estar enquadrado como ME/EPP/Cooperativa, conforme a Lei Complementar nº 123/2006, cujos termos declaro conhecer na íntegra, estando apto, portanto, a exercer o direito de preferência.

4.8. A participação nesta licitação se dará por meio da digitação da senha pessoal e intransferível do representante credenciado e subsequente registro da proposta de preços, exclusivamente por meio do sistema eletrônico observado: data e horário limite estabelecido neste instrumento convocatório.

4.9. Caberá à licitante acompanhar as operações no sistema eletrônico durante a sessão pública do pregão, ficando responsável pelo ônus decorrente da perda de negócios diante da inobservância de quaisquer mensagens emitidas pelo sistema ou da desconexão do seu representante.



4.10. É vedado à licitante identificar-se em sua proposta/planilha ao lançá-la no sistema ou no decorrer da sessão, sob pena de desclassificação.

5. IMPUGNAÇÃO AO EDITAL

5.1 Até 03 (três) dias úteis antes da data fixada para recebimento das propostas, qualquer pessoa poderá solicitar esclarecimentos ou impugnar o Ato Convocatório desta Concorrência, devendo protocolizar o pedido diretamente pelo site www.licitanet.com.br no local específico dentro do presente processo licitatório; cabendo a Agente de contratação decidir sobre a petição no prazo de 03 (três) dias úteis, limitado ao último dia útil anterior à data da abertura do certame.

5.2 Caso seja acolhida a impugnação contra o Ato Convocatório, será designada nova data para a realização do Certame.

5.3 Decairá do direito de impugnar os termos deste edital, por falhas ou irregularidades, o proponente/licitante que não o fizer até o 3º (terceiro) dia útil que anteceder à data de realização da sessão pública, hipótese em que tal comunicação não terá efeito de recurso.

5.4 A impugnação feita tempestivamente pelo proponente/licitante não o impedirá de participar do Certame.

6. CREDENCIAMENTO NO SISTEMA E DA EFETIVA PARTICIPAÇÃO

6.1. O Credenciamento permite a participação dos interessados na modalidade licitatória Concorrência, em sua forma eletrônica.

6.1 O credenciamento dar-se-á pela atribuição de chave de identificação e de senha, pessoal e intransferível, para acesso ao sistema eletrônico.

6.2 Os licitantes ou seus representantes legais deverão estar previamente credenciados junto ao órgão provedor.

6.3 O licitante responsabiliza-se exclusiva e formalmente pelas transações efetuadas em seu nome, assume como firmes e verdadeiras suas propostas e seus lances, inclusive os atos praticados diretamente ou por seu representante, excluindo a responsabilidade do provedor do sistema ou do órgão ou entidade promotora da licitação por eventuais danos decorrentes de uso indevido das credenciais de acesso, ainda que por terceiros.

6.4 É de responsabilidade do cadastrado, conferir a exatidão dos seus dados e mantê-los atualizados junto aos órgãos responsáveis pela informação, devendo proceder, imediatamente, à correção ou à alteração dos registros tão logo identifique incorreção ou aqueles se tornem desatualizados.

6.5 A não observância do disposto no subitem anterior poderá ensejar desclassificação no momento da habilitação.

6.6 O credenciamento junto ao provedor do sistema implica na responsabilidade legal do licitante ou de seu representante legal e na presunção de sua capacidade técnica para realização das transações inerentes ao Concorrência eletrônico.

6.7 O uso da senha de acesso pelo licitante é de sua responsabilidade exclusiva, incluindo qualquer transação efetuada diretamente ou por seu representante, não cabendo ao provedor do sistema ou ao Município de Baianópolis/BA, promotor da licitação, responsabilidade por eventuais danos decorrentes do uso indevido da senha, ainda que por terceiros.

6.8 As empresas e/ou representantes que tiverem interesse em participar do certame, obrigam-se a acompanhar o processo no sítio eletrônico www.licitanet.com.br link licitações, até a data de abertura. Alterações e avisos que se fizerem necessários serão disponibilizados nestes sites para conhecimento dos interessados.



7. APRESENTAÇÃO DA PROPOSTA E DOS DOCUMENTOS DE HABILITAÇÃO

7.1 Os licitantes encaminharão, exclusivamente por meio do sistema, concomitantemente com os documentos de habilitação exigidos no edital, proposta com a descrição do objeto ofertado e o preço, até a data e o horário estabelecidos para abertura da sessão pública, quando, então, encerrar-se-á automaticamente a etapa de envio dessa documentação.

7.2 O envio da proposta, acompanhada dos documentos de habilitação exigidos neste Edital, ocorrerá por meio de chave de acesso e senha intransferíveis.

7.3 As Microempresas e Empresas de Pequeno Porte deverão encaminhar a documentação de habilitação, ainda que haja alguma restrição de regularidade fiscal e trabalhista, nos termos do art. 43, § 1º da LC nº 123, de 2006.

7.4 O documento a ser apresentado deve ser inserido via sistema, juntamente com os documentos de habilitação, concomitantemente com a inserção da Proposta Comercial.

7.4.1 Havendo alguma restrição na comprovação da regularidade fiscal ou trabalhista, será assegurado o prazo de 5 (cinco) dias úteis, cujo termo inicial corresponderá ao momento em que o proponente for declarado o vencedor do certame, prorrogáveis por igual período, a critério da Administração Pública, para a regularização da documentação, pagamento ou parcelamento do débito, e emissão de eventuais certidões negativas ou positivas com efeito de certidão negativa;

7.4.2 A não-regularização da documentação, no prazo previsto neste subitem, implicará decadência do direito à contratação, sendo facultado ao município convocar os licitantes remanescentes, na ordem de classificação, para a assinatura do contrato, ou revogar a licitação.

7.5 Incumbirá ao licitante acompanhar as operações no sistema eletrônico durante a sessão pública do Concorrência, ficando responsável pelo ônus decorrente da perda de negócios, diante da inobservância de quaisquer mensagens emitidas pelo sistema ou de sua desconexão.

7.6 Até a abertura da sessão pública, os licitantes poderão retirar ou substituir a proposta e os documentos de habilitação anteriormente inseridos no sistema;

7.7 Não será estabelecida, nessa etapa do certame, ordem de classificação entre as propostas apresentadas, o que somente ocorrerá após a realização dos procedimentos de negociação e julgamento da proposta.

7.8 Os documentos que compõem a proposta e a habilitação do licitante melhor classificado somente serão disponibilizados para avaliação da Agente de Contratação e para acesso público após o encerramento do envio de lances.

7.9 Os documentos complementares à proposta e à habilitação, quando necessários à confirmação daqueles exigidos no edital e já apresentados, se houver, serão encaminhados pelo licitante melhor classificado após o encerramento do envio de lances no prazo definido pela Agente de Contratação, de no mínimo 02 (duas) horas, sob pena de inabilitação, podendo ser prorrogado.

7.10 Somente haverá a necessidade de comprovação do preenchimento de requisitos mediante apresentação dos documentos originais não-digitais quando houver dúvida em relação à integridade do documento digital.

7.10.1 Nestes casos, a licitante deverá encaminhar a documentação original ou a cópia autenticada exigida, no prazo máximo de 03 (três) dias úteis, contados da data da solicitação da Agente de Contratação, via sistema.

Se o licitante for a matriz, todos os documentos deverão estar em nome da matriz, e se o licitante for a filial, todos os documentos deverão estar em nome da filial, exceto aqueles documentos que, pela própria natureza, comprovadamente, forem emitidos somente em nome da matriz.



7.11 Todos os documentos emitidos em língua estrangeira deverão ser entregues acompanhados da tradução para língua portuguesa, efetuada por Tradutor Juramentado, ou de outro que venha a substituí-lo, ou consularizados pelos respectivos consulados ou embaixadas.

7.12 Havendo necessidade de analisar minuciosamente os documentos exigidos, a Agente de Contratação suspenderá a sessão, informando no "chat" a nova data e horário para a continuidade da mesma.

7.13 Será inabilitado o licitante que não comprovar sua habilitação, seja por não apresentar quaisquer dos documentos exigidos, ou apresentá-los em desacordo com o estabelecido neste Edital.

8. PREENCHIMENTO DA PROPOSTA

8.1 O licitante deverá enviar sua proposta mediante o preenchimento, no sistema eletrônico, dos seguintes campos:

8.1.1 **Valor TOTAL DO LOTE;**

8.1.2 Marca/Modelo quando for o caso;

8.1.3 Quantidade cotada, devendo respeitar os quantitativos anunciados na planilha orçamentária licitada;

8.2 Todas as especificações do objeto contidas na proposta vinculam o licitante.

8.3 O licitante **NÃO** poderá oferecer proposta em quantitativo diverso ao previsto para contratação.

8.4 Nos valores propostos estarão inclusos todos os custos operacionais, encargos previdenciários, trabalhistas, tributários, comerciais e quaisquer outros que incidam direta ou indiretamente na execução do objeto.

8.5A partir do horário previsto neste edital e no sistema, terá início a sessão da concorrência, na forma eletrônica, com a divulgação das propostas de preços recebidas.

8.6 A não anexação de proposta escrita não inabilitará o licitante para participar da sessão.

8.7 Aberta a etapa competitiva, os representantes dos fornecedores deverão estar conectados ao sistema para participar da sessão de lances. A cada lance ofertado o participante será imediatamente informado de seu recebimento e respectivos horário de registro e valor.

8.8 Só serão aceitos lances cujos valores forem inferiores ao último lance que tenha sido anteriormente registrado no sistema.

8.9 Se ocorrerem dois ou mais lances do mesmo valor, prevalecerá aquele que for recebido e registrado em primeiro lugar.

9. DOCUMENTOS DE HABILITAÇÃO

9.1 Os documentos previstos no Projeto Básico/Memorial Descritivo, necessários e suficientes para demonstrar a capacidade do licitante de realizar o objeto da licitação, serão exigidos para fins de habilitação, nos termos dos art. 62 a 70 da Lei no 14.133, de 2021.

9.2 Para dar efetivo cumprimento as regras estabelecidas pelo Tribunal de Contas dos Municípios da Bahia, através da RESOLUÇÃO TCM/BA no 1.383/2019 que alterou a Resolução no 1060/2005, estabelecendo as normas para a apresentação da prestação de contas mensal e anual de Prefeituras e Mesas de Câmaras, passando a exigir no § 2º que os documentos deverão ser apresentados em formato PDF pesquisável convertido a partir de seus arquivos originais (Word, Excel, Libre Office, Open Office, etc.), não podendo conter informações ilegíveis; baixa qualidade da resolução dos dados; listas e/ou falhas em seu conteúdo, capaz de impedir o devido encaminhamento e análise por parte do órgão de contas,



fica ADVERTIDA que a empresa licitante que encaminhar documentos sem atender a essas exigências técnicas expressas no art. 9º, item 45, §2º da Resolução TCM no 1060/2005 (alterada pela Resolução TCM/BA no 1383/2009), será declarada inabilitada para continuar no processo licitatório, pois prejudicará a gestão municipal no atendimento das regras de envio da prestação de contas junto ao TCM/BA.

9.3 os documentos exigidos para fins de habilitação poderão ser apresentados em ORIGINAL por CÓPIA AUTENTICADA DIGITALMENTE.

9.4 porém, se a autenticação foi feita por outro sistema, será necessário fazer o upload do arquivo que recebeu a assinatura, que deverá ser entregue em mídia na sessão para análise e devolvida. Logo, este método verifica qualquer assinatura digital que esteja de acordo com as normas da ICP-Brasil. Desta forma é possível, também, verificar um lote de assinaturas de uma vez e extrair um relatório, se desejar.

9.5 A verificação de uma assinatura digital é realizada por algum software capaz de realizar esta operação. Comumente, os softwares de assinatura digital já contemplam a funcionalidade de verificação de assinatura. A integridade é determinada pela comparação do resumo criptográfico (hash) do documento original com o resumo criptográfico cifrado pelo signatário. A obtenção do resumo criptográfico é possível através da decifragem da assinatura, utilizando a chave pública do certificado do assinante.

9.6 Será verificado se o licitante apresentou declaração de que atende aos requisitos de habilitação, e o declarante responderá pela veracidade das informações prestadas, na forma da lei (art. 63, I, da Lei No 14.133/2021).

9.7 somente haverá a necessidade de comprovação do preenchimento de requisitos mediante apresentação dos documentos originais não digitais quando houver dúvida em relação à integridade do documento digital ou quando a lei expressamente o exigir. (IN no 3/2018, art. 4º, § 1º, e art. 6º, § 4º).

9.8 A verificação pelo pregoeiro, em sítios eletrônicos oficiais de órgãos e entidades emissores de certidões constitui meio legal de prova, para fins de habilitação.

9.9 após a entrega dos documentos para habilitação, não será permitida a substituição ou a apresentação de novos documentos, salvo em sede de diligência, para (Lei 14.133/21, art. 64, e IN 73/2022, art. 39, § 4º):

9.9.1 Complementação de informações acerca dos documentos já apresentados pelos licitantes e desde que necessária para apurar fatos existentes à época da abertura do certame;

9.9.2 Atualização de documentos cuja validade tenha expirado após a data de recebimento das propostas;

9.12 na análise dos documentos de habilitação, o responsável pela condução do processo poderá sanar erros ou falhas, que não alterem a substância dos documentos e sua validade jurídica, mediante decisão fundamentada, registrada em ata e acessível a todos, atribuindo-lhes eficácia para fins de habilitação e classificação.

9.13 na hipótese de o licitante não atender às exigências para habilitação, o pregoeiro examinará a proposta subsequente e assim sucessivamente, na ordem de classificação, até a apuração de uma proposta que atenda ao presente edital.



9.14 somente serão disponibilizados para acesso público os documentos de habilitação do licitante cuja proposta atenda ao edital de licitação, após concluídos os procedimentos de que trata o subitem anterior.

9.15 quando a fase de habilitação anteceder a de julgamento e já tiver sido encerrada, não caberá exclusão de licitante por motivo relacionado à habilitação, salvo em razão de fatos supervenientes ou só conhecidos após o julgamento.

9.16 para fins de habilitação, deverá o licitante comprovar os documentos exigidos para fins de habilitação constantes do ANEXO I – ESTUDO TÉCNICO PRELIMINAR.

10. GARANTIA DA PROPOSTA:

10.1 Nos termos do art. 58, caput e § 1º, da Lei nº 14.133/2021, será exigida, como requisito de participação (pré-habilitação), a garantia de proposta correspondente a 1% (um por cento) do valor estimado da contratação, no montante de **R\$ 10.653,61 (dez mil seiscientos e cinquenta e três reais e sessenta e um centavos)**.

a) A garantia de proposta poderá ser prestada em qualquer das modalidades previstas no § 1º do art. 96 da Lei nº 14.133/2021, a critério exclusivo do licitante.

b) A garantia de proposta deverá ser apresentada por todos os licitantes no campo próprio do sistema. A exigência visa assegurar o compromisso do licitante com as condições da proposta apresentada, conforme dispõe o art. 58, § 1º, da Lei nº 14.133/2021.

c) A não apresentação da garantia, nos termos estabelecidos neste item, implicará a desclassificação da proposta e a adoção das sanções previstas na Lei nº 14.133/2021, inclusive a possível aplicação de penalidades de impedimento de licitar e contratar com a Administração Pública.

10.2 Caberá ao licitante optar por uma das modalidades de garantia previstas no art. 96, § 1º da Lei nº 14.133/2021.

10.2.1 Quando a modalidade escolhida for caução em dinheiro, o valor correspondente deverá ser depositado ou transferido, até a data e horário de abertura da sessão pública, em favor da Prefeitura Municipal de Baianópolis, CNPJ: 13.654.413/0001-31, na conta: Banco do Brasil (001); Agência: 14869; Conta Corrente: 85020-9.

10.2.2 O comprovante da caução deverá conter a razão social atualizada da empresa, conforme o último contrato social ou alteração contratual, e o CNPJ, para garantir a correta identificação da garantia vinculada ao processo licitatório.

10.3 Na hipótese de o respectivo comprovante bancário apresentar inconsistência ou impossibilitar a identificação do depósito, a proposta será desclassificada.

10.4 Quando a garantia da proposta for prestada por meio de seguro garantia ou fiança bancária, cuja contratação envolva emissão de boleto bancário, será obrigatória a apresentação, junto com a apólice ou carta de fiança, do comprovante de pagamento do boleto correspondente.

10.5 A ausência do comprovante de pagamento ou sua apresentação com inconsistências acarretará a desclassificação da proposta por descumprimento do requisito de pré-habilitação.

10.6 A apólice de seguro garantia ou a carta de fiança bancária deverá:

a) Estar acompanhada de Certidão de Regularidade da SUSEP (no caso do seguro);

b) Não conter cláusulas que dificultem ou impeçam a execução da garantia;

c) Indicar expressamente a Prefeitura como beneficiária ou segurada;

d) Apresentar Comprovante de Pagamento.



10.7 O valor da garantia será devolvido aos licitantes que participaram regularmente do certame no prazo de até 10 (dez) dias úteis, contados da assinatura do contrato ou da data em que for declarada fracassada a licitação, mediante solicitação formal do interessado.

10.8 Implicará a execução do valor integral da garantia de proposta a recusa injustificada do licitante adjudicatário em assinar o contrato ou a não apresentação da documentação exigida para a contratação.

11. ABERTURA DA SESSÃO, CLASSIFICAÇÃO DAS PROPOSTAS

11.1 A abertura da presente licitação dar-se-á automaticamente em sessão pública, por meio de sistema eletrônico, na data, horário e local indicados neste Edital.

11.2 Os licitantes poderão retirar ou substituir a proposta ou os documentos de habilitação, quando for o caso, anteriormente inseridos no sistema, até a abertura da sessão pública.

11.3 O sistema disponibilizará campo próprio para troca de mensagens entre o Agente de Contratação/Comissão e os licitantes.

11.4 Iniciada a etapa competitiva, os licitantes deverão encaminhar lances exclusivamente por meio de sistema eletrônico, sendo imediatamente informados do seu recebimento e do valor consignado no registro.

11.5 O lance deverá ser ofertado pelo valor global do lote.

11.6 Os licitantes poderão oferecer lances sucessivos, observando o horário fixado para abertura da sessão e as regras estabelecidas no Edital.

O licitante somente poderá oferecer lance *de valor inferior ou percentual de desconto superior* ao último por ele ofertado e registrado pelo sistema.

11.7 O intervalo mínimo de diferença de valores ou percentuais entre os lances, que incidirá tanto em relação aos lances intermediários quanto em relação à proposta que cobrir a melhor oferta deverá ser **de R\$ 10,00 (dez reais)**.

11.8 O licitante poderá, uma única vez, excluir seu último lance ofertado, no intervalo de quinze segundos após o registro no sistema, na hipótese de lance inconsistente ou inexecutável.

11.9 O procedimento seguirá de acordo com o modo de disputa adotado.

11.10 Caso seja adotado para o envio de lances na licitação o modo de disputa "aberto", os licitantes apresentarão lances públicos e sucessivos, com prorrogações.

11.10.1 A etapa de lances da sessão pública terá duração de dez minutos e, após isso, será prorrogada automaticamente pelo sistema quando houver lance ofertado nos últimos dois minutos do período de duração da sessão pública.

11.10.2 A prorrogação automática da etapa de lances, de que trata o subitem anterior, será de dois minutos e ocorrerá sucessivamente sempre que houver lances enviados nesse período de prorrogação, inclusive no caso de lances intermediários.

11.10.3 Não havendo novos lances na forma estabelecida nos itens anteriores, a sessão pública encerrar-se-á automaticamente, e o sistema ordenará e divulgará os lances conforme a ordem final de classificação.

11.10.4 Definida a melhor proposta, se a diferença em relação à proposta classificada em segundo lugar for de pelo menos 5% (cinco por cento), o Agente de contratação/Comissão, auxiliado pela equipe de apoio, poderá admitir o reinício da disputa aberta, para a definição das demais colocações.

11.11 Após o reinício previsto no item supra, os licitantes serão convocados para apresentar lances intermediários.

11.12 Após o término dos prazos estabelecidos nos subitens anteriores, o sistema ordenará e divulgará os



lances segundo a ordem crescente de valores.

11.13 Não serão aceitos dois ou mais lances de mesmo valor, prevalecendo aquele que for recebido e registrado em primeiro lugar.

11.14 Durante o transcurso da sessão pública, os licitantes serão informados, em tempo real, do valor do menor lance registrado, **VEDADA A IDENTIFICAÇÃO DO LICITANTE**.

11.15 No caso de desconexão com o Agente de Contratação/Comissão, no decorrer da etapa competitiva da licitação, o sistema eletrônico poderá permanecer acessível aos licitantes para a recepção dos lances.

11.16 Quando a desconexão do sistema eletrônico para o Agente de Contratação/Comissão persistir por tempo superior a dez minutos, a sessão pública será suspensa e reiniciada somente após decorridas vinte e quatro horas da comunicação do fato pelo Agente de Contratação/Comissão aos participantes, no sítio eletrônico utilizado para divulgação.

11.17 Caso o licitante não apresente lances, concorrerá com o valor de sua proposta.

11.18 Em relação a itens não exclusivos para participação de microempresas e empresas de pequeno porte, uma vez encerrada a etapa de lances, será efetivada a verificação automática, junto à Receita Federal, do porte da entidade empresarial. O sistema identificará em coluna própria as microempresas e empresas de pequeno porte participantes, procedendo à comparação com os valores da primeira colocada, se esta for empresa de maior porte, assim como das demais classificadas, para o fim de aplicar-se o disposto nos [art. 44 e 45 da Lei Complementar nº 123, de 2006](#), regulamentada pelo [Decreto nº 8.538, de 2015](#).

11.18.1 Nessas condições, as propostas de microempresas e empresas de pequeno porte que se encontrarem na faixa de até 10% (dez por cento) acima da melhor proposta ou melhor lance serão consideradas empatadas com a primeira colocada.

11.18.2 A melhor classificada nos termos do subitem anterior terá o direito de encaminhar uma última oferta para desempate, obrigatoriamente em valor inferior ao da primeira colocada, no prazo de 5 (cinco) minutos controlados pelo sistema, contados após a comunicação automática para tanto.

11.18.3 Caso a microempresa ou a empresa de pequeno porte melhor classificada desista ou não se manifeste no prazo estabelecido, serão convocadas as demais licitantes microempresa e empresa de pequeno porte que se encontrem naquele intervalo de 10% (dez por cento), na ordem de classificação, para o exercício do mesmo direito, no prazo estabelecido no subitem anterior.

11.19 No caso de equivalência dos valores apresentados pelas microempresas e empresas de pequeno porte que se encontrem nos intervalos estabelecidos nos subitens anteriores, será realizado sorteio entre elas para que se identifique aquela que primeiro poderá apresentar melhor oferta.

11.20 Só poderá haver empate entre propostas iguais (não seguidas de lances), ou entre lances finais da fase fechada do modo de disputa aberto e fechado.

11.20.1 Havendo eventual empate entre propostas ou lances, o critério de desempate será aquele previsto no [art. 60 da Lei nº 14.133, de 2021](#), nesta ordem:

11.20.1.1 disputa final, hipótese em que os licitantes empatados poderão apresentar nova proposta em ato contínuo à classificação;

11.20.1.2 avaliação do desempenho contratual prévio dos licitantes, para a qual deverão preferencialmente ser utilizados registros cadastrais para efeito de atesto de cumprimento de obrigações previstos nesta Lei;

11.20.1.3 desenvolvimento pelo licitante de ações de equidade entre homens e mulheres no ambiente de trabalho, conforme regulamento;

11.20.1.4 desenvolvimento pelo licitante de programa de integridade, conforme orientações dos órgãos



de controle.

11.20.2 Persistindo o empate, será assegurada preferência, sucessivamente, aos bens e serviços produzidos ou prestados por:

11.20.2.1 empresas estabelecidas no território do Estado ou do Distrito Federal do órgão ou entidade da Administração Pública estadual ou distrital licitante ou, no caso de licitação realizada por órgão ou entidade de Município, no território do Estado em que este se localize;

11.20.2.2 empresas brasileiras;

11.20.2.3 empresas que invistam em pesquisa e no desenvolvimento de tecnologia no País;

11.20.2.4 empresas que comprovem a prática de mitigação, nos termos da [Lei nº 12.187, de 29 de dezembro de 2009](#).

11.21 Encerrada a etapa de envio de lances da sessão pública, na hipótese da proposta do primeiro colocado permanecer acima do preço máximo ou inferior ao desconto definido para a contratação, o Agente de Contratação/Comissão poderá negociar condições mais vantajosas, após definido o resultado do julgamento.

11.21.1 Não será admitida a previsão de preços diferentes em razão de local de entrega ou de acondicionamento, tamanho de lote ou qualquer outro motivo.

11.21.2 A negociação poderá ser feita com os demais licitantes, segundo a ordem de classificação inicialmente estabelecida, quando o primeiro colocado, mesmo após a negociação, for desclassificado em razão de sua proposta permanecer acima do preço máximo definido pela Administração.

11.21.3 A negociação será realizada por meio do sistema, podendo ser acompanhada pelos demais licitantes.

11.21.4 O resultado da negociação será divulgado a todos os licitantes e anexado aos autos do processo licitatório.

12. ACEITABILIDADE DA PROPOSTA VENCEDORA E ENCAMINHAMENTO DA PROPOSTA VENCEDORA

12.1 Encerrada a etapa de negociação, a Agente de Contratação examinará a proposta classificada em primeiro lugar quanto à adequação ao objeto e à compatibilidade do preço em relação ao orçamento estimado para a contratação neste Edital e em seus anexos.

12.1.1 **O Agente de Contratação/Comissão solicitará ao licitante mais bem classificado que, no prazo de 02 (duas) horas, envie a proposta adequada ao último lance ofertado após a negociação realizada, acompanhada, dos documentos complementares descritos neste Edital**, diretamente na plataforma www.licitanet.com.br, sob pena de ter sua proposta de preços DESCLASSIFICADA.

12.2 Serão desclassificadas as propostas que:

12.2.1 Contiverem vícios insanáveis;

12.2.2 não obedecerem às especificações técnicas pormenorizadas neste edital;

12.2.3 Apresentarem preços inexequíveis ou permanecerem acima do orçamento estimado para a contratação;

12.2.4 não tiverem sua exequibilidade demonstrada, quando exigido pela Administração;

12.2.5 Apresentarem desconformidade com quaisquer outras exigências do edital, desde que insanável.

12.3 A verificação da conformidade das propostas poderá ser feita exclusivamente em relação à proposta mais bem classificada.

12.4 Qualquer interessado poderá requerer que se realizem diligências para aferir a exequibilidade e a



legalidade das propostas, devendo apresentar as provas ou os indícios que fundamentam a suspeita.

12.4.1 A inexecutabilidade, na hipótese de que trata o **caput**, só será considerada após diligência do Agente de Contratação/Comissão, que comprove:

12.4.1.1 que o custo do licitante ultrapassa o valor da proposta; e

12.4.1.2 inexistirem custos de oportunidade capazes de justificar o vulto da oferta.

12.5 Em contratação de serviços de engenharia, além das disposições acima, a análise de executabilidade e sobrepreço considerará o seguinte:

12.5.1 Nos regimes de execução por tarefa, empreitada por preço global ou empreitada integral, semi-integrada ou integrada, a caracterização do sobrepreço se dará pela superação do valor global estimado;

12.5.2 No regime de empreitada por preço unitário, a caracterização do sobrepreço se dará pela superação do valor global estimado e *pela superação de custo unitário tido como relevante, conforme planilha anexa ao edital;*

12.5.3 No caso de serviços de engenharia, serão consideradas inexequíveis as propostas cujos valores forem inferiores a 75% (setenta e cinco por cento) do valor orçado pela Administração, independentemente do regime de execução.

12.5.4 Será exigida garantia adicional do licitante vencedor cuja proposta for inferior a 85% (oitenta e cinco por cento) do valor orçado pela Administração, equivalente à diferença entre este último e o valor da proposta, sem prejuízo das demais garantias exigíveis de acordo com a Lei.

12.6 Se houver indícios de inexecutabilidade da proposta de preço, ou em caso da necessidade de esclarecimentos complementares, poderão ser efetuadas diligências, para que a empresa comprove a executabilidade da proposta.

12.7 Caso o custo global estimado do objeto licitado tenha sido decomposto em seus respectivos custos unitários por meio de Planilha de Custos e Formação de Preços elaborada pela Administração, o licitante classificado em primeiro lugar será convocado para apresentar Planilha por ele elaborada, com os respectivos valores adequados ao valor final da sua proposta, sob pena de não aceitação da proposta.

12.7.1 Em se tratando de serviços de engenharia, o licitante vencedor será convocado a apresentar à Administração, por meio eletrônico, as planilhas com indicação dos quantitativos e dos custos unitários, seguindo o modelo elaborado pela Administração, bem como com detalhamento das Bonificações e Despesas Indiretas (BDI) e dos Encargos Sociais (ES), com os respectivos valores adequados ao valor final da proposta vencedora, admitida a utilização dos preços unitários, no caso de empreitada por preço global, empreitada integral, contratação semi-integrada e contratação integrada, exclusivamente para eventuais adequações indispensáveis no cronograma físico-financeiro e para balizar excepcional aditamento posterior do contrato.

12.7.2 *Em se tratando de serviços com fornecimento de mão de obra em regime de dedicação exclusiva cuja produtividade seja mensurável e indicada pela Administração, o licitante deverá indicar a produtividade adotada e a quantidade de pessoal que será alocado na execução contratual.*

12.7.3 *Caso a produtividade for diferente daquela utilizada pela Administração como referência, ou não estiver contida na faixa referencial de produtividade, mas admitida pelo ato convocatório, o licitante deverá apresentar a respectiva comprovação de executabilidade;*

12.7.4 *Os licitantes poderão apresentar produtividades diferenciadas daquela estabelecida pela Administração como referência, desde que não alterem o objeto da contratação, não contrariem dispositivos legais vigentes e, caso não estejam contidas nas faixas referenciais de produtividade, comprovem a executabilidade da proposta.*

12.8 Para efeito do subitem anterior, admite-se a adequação técnica da metodologia empregada pela



contratada, visando assegurar a execução do objeto, desde que mantidas as condições para a justa remuneração do serviço. Erros no preenchimento da planilha não constituem motivo para a desclassificação da proposta.

12.9 A planilha poderá ser ajustada pelo fornecedor, no prazo indicado pelo sistema, desde que não haja majoração do preço e que se comprove que este é o bastante para arcar com todos os custos da contratação;

12.9.1 O ajuste de que trata este dispositivo se limita a sanar erros ou falhas que não alterem a substância das propostas;

12.10 A Agente de Contratação poderá convocar o licitante para enviar documento digital complementar, por meio de funcionalidade disponível no sistema, no prazo de

12.11 O descumprimento das regras supramencionadas pela Administração por parte dos contratados pode ensejar a responsabilização pelo Tribunal de Contas da União e, após o devido processo legal, gerar as seguintes consequências: assinatura de prazo para a adoção das medidas necessárias ao exato cumprimento da lei, nos termos do [art. 71, inciso IX, da Constituição](#); ou condenação dos agentes públicos responsáveis e da empresa contratada ao pagamento dos prejuízos ao erário, caso verificada a ocorrência de superfaturamento por sobre preço na execução do contrato.

12.12 serão solicitados os seguintes documentos para continuidade do julgamento:

12.12.1 Planilha orçamentária ajustada ao preço final, agrupada por etapas de serviços, contendo nº do item, descrição do serviço, quantidade (obrigatoriamente igual à planilha da Administração), preço unitário, preço total, nos termos do anexo deste Edital;

12.12.2 Cronograma físico financeiro, baseado no prazo máximo estipulado pela Administração e seus desembolsos, apresentada em via digitalizada ou PDF com assinatura eletrônica;

12.12.3 Planilha de composição do detalhamento do BDI e encargos sociais, detalhando todos os seus componentes, inclusive percentual, em via digitalizada ou PDF com assinatura eletrônica, respeitado o teto máximo de preços unitários e totais, nos termos da [Sumula 258 do TCU](#);

12.12.4 Carta proposta ajustada ao preço final, com os dados da empresa, descrição do objeto da licitação, o valor total de sua proposta em numeral e por extenso, contendo ainda prazo de validade, local, data e a declaração de que o **Prazo de garantia total dos serviços** executados contra quaisquer defeitos de material e/ou serviços, pela solidez e segurança do trabalho realizado não inferior a 5 anos, conforme art. 618 do Código Civil e o art. 12 da Lei nº 8.078/90 (Código de Defesa do Consumidor) contado da data de emissão do termo de recebimento definitivo, bem como a assinatura do respectivos representante legal;

12.7.5 O prazo de validade da proposta não será inferior a **60 (sessenta)** dias, a contar da data de sua apresentação.

13. CRITÉRIOS DE JULGAMENTO

13.1 DA INVERSÃO DE FASES - HABILITAÇÃO

13.2 A presente licitação será realizada com **INVERSÃO DE FASES**, permitida no art. 17, §1º da NLLC, devendo a habilitação dos licitantes preceder a fase de apresentação de propostas e lances, em busca da melhor prestação dos serviços que compõem o objeto deste certame.

13.2.1 A inversão de fases terá como benefícios a verificação prévia da qualificação técnica, da experiência e da qualidade dos serviços prestados pelos licitantes, em busca de atender aos parâmetros mínimos de qualidade definidos no Termo de Referência, na tentativa de evitar a mácula no preço com a realização da disputa de lances antes do julgamento da capacidade de execução do objeto. Assim, a disputa ocorrerá após a análise da habilitação dos licitantes, sendo o menor preço o critério decisivo na escolha da melhor proposta para a administração.

13.3 Encerrada a fase de HABILITAÇÃO, as empresas habilitadas, participará da fase de disputa e lances,



sendo o critério de julgamento MENOR PREÇO GLOBAL decisivo na escolha da melhor proposta para a administração.

13.4 A Agente de Contratação anunciará o licitante detentor da proposta ou lance de menor valor/menor vantagem imediatamente após a fase de aceitação das propostas ou, quando for o caso, após negociação e decisão pela Agente de Contratação acerca da aceitação do lance de menor valor/ maior vantagem.

13.5 Se a proposta de menor valor/menor vantagem não for aceitável ou se o licitante desatender às exigências habilitatórias, a Agente de Contratação poderá examinar a proposta subsequente, verificando a sua aceitabilidade e procederá a verificação das condições habilitatórias do proponente, na ordem de classificação, ordenada e sucessivamente, até a apuração de uma proposta que atenda ao edital, sendo o respectivo licitante declarado vencedor.

13.6 No caso de discordância entre valores numéricos e por extenso, prevalecerão estes últimos e, entre preços unitários e totais, os primeiros.

13.7 Serão desclassificadas as propostas que conflitem com as normas deste Edital do Projeto Básico ou da legislação em vigor.

13.8 Serão rejeitadas as propostas que:

13.9 Sejam incompletas, isto é, não conterem informação(ões) suficiente(s) que permita(m) a perfeita identificação do material licitado;

13.10 Contiverem qualquer limitação ou condição substancialmente contrastante com o presente Edital ou Projeto Básico, ou seja, manifestamente inexequíveis, por decisão da Agente de Contratação.

13.11 Caso não sejam apresentados lances, será verificada a conformidade entre a proposta de menor preço e valor estimado.

13.12 Não ocorrendo a apresentação de lances, a Agente de Contratação deverá propor negociação na busca pela melhor oferta.

13.13 Da sessão, o sistema gerará ata circunstanciada, na qual estarão registrados todos os atos do procedimento e as ocorrências relevantes.

13.14 Constatando o atendimento das exigências previstas no Edital, o licitante será declarado vencedor, sendo adjudicado o objeto da licitação e homologado o procedimento pela autoridade competente.

13.15 Após a habilitação, poderá a licitante ser desqualificada por motivo relacionado com a capacidade jurídica, regularidade fiscal, qualificação econômico- financeira, qualificação técnica e/ou inidoneidade, em razão de fatos supervenientes ou somente conhecidos após o julgamento.

14. RECURSO

14.1 Declarado o vencedor e decorrida a fase de regularização fiscal da licitante qualificada como microempresa ou empresa de pequeno porte, se for o caso, será concedido o prazo de no mínimo 30 (trinta) minutos, para que qualquer licitante manifeste a intenção de recorrer, de forma motivada, isto é, indicando contra qual(is) decisão(ões) pretende recorrer e por quais motivos, em campo próprio do sistema.

14.2 A falta de manifestação imediata e motivada da intenção de interpor recurso, no momento da sessão pública deste Concorrência, implica decadência desse direito, ficando a Agente de Contratação autorizado a prosseguir com o feito.

14.3 Havendo quem se manifeste, caberá a Agente de Contratação verificar a tempestividade e a existência de motivação da intenção de recorrer, para decidir se admite ou não o recurso,



fundamentadamente.

14.3.1 Nesse momento a Agente de Contratação não adentrará no mérito recursal, mas apenas verificará as condições de admissibilidade do recurso.

14.3.2 A falta de apresentação das razões de recurso, em campo próprio do sistema, também importará a decadência do direito de recurso.

14.4 A recorrente que tiver sua intenção de recurso aceita deverá registrar as razões do recurso, em campo próprio do sistema, no prazo de 03 (três) dias úteis, ficando as demais licitantes, desde logo, intimadas a apresentar contrarrazões, também via sistema, em igual prazo, que começará a correr do término do prazo da recorrente, sendo-lhes assegurada vista imediata dos elementos indispensáveis à defesa dos seus interesses.

14.5 O acolhimento do recurso importará na invalidação apenas dos atos insuscetíveis de aproveitamento.

14.6 Os autos do processo permanecerão com vista franqueada aos interessados, no endereço constante neste Edital

15. ADJUDICAÇÃO E HOMOLOGAÇÃO

15.1 Encerradas as fases de julgamento e habilitação, e exauridos os recursos administrativos, o processo licitatório será encaminhado à autoridade superior, que poderá adjudicar o objeto e homologar a licitação.

16. CONDIÇÕES PARA ASSINATURA DO CONTRATO

16.1 Findo o processo licitatório, após a assinatura da ata de registro de preços a empresa vencedora poderá convocada via sistema eletrônico e e-mail a assinar o Contrato, que obedecerá ao modelo anexo, no prazo de 5 (cinco) dias úteis contados da convocação emitida pelo Setor, sob pena de decair do direito à contratação.

16.2 O subitem acima deverá ser desconsiderado caso seja outra a decisão da autoridade competente que não a homologação do processo licitatório ou outra for sua decisão.

16.3 Caso a licitante vencedora não atenda ao prazo previsto no item 15.1, ensejará a aplicação das sanções estabelecidas no item sanções administrativas deste instrumento, reservando-se o contratante, o direito de convocar as licitantes remanescentes, na ordem de classificação, para fazê-lo em igual prazo e nas mesmas condições propostas pela primeira classificada, inclusive quanto ao preço, ou revogar a licitação, independentemente das sanções previstas para a licitante vencedora neste instrumento

17. PRAZO PARA VIGÊNCIA DO CONTRATO

17.1 O contrato decorrente desta licitação possuirá prazo e regras conforme especificado na minuta contratual

18. DAS OBRIGAÇÕES

Da Contratada

18.1 Contratado deve cumprir todas as obrigações constantes deste instrumento e seus anexos, nas quantidades, prazos e condições pactuadas, assumindo exclusivamente seus os riscos e as despesas decorrentes da boa e perfeita execução do objeto, observando, ainda, as obrigações a seguir dispostas:

18.1.1 Responsabilizar-se pelos vícios e danos decorrentes do objeto, de acordo com o Código de Defesa do Consumidor, Lei nº 8.078, de 1990.

18.1.2 Comunicar ao Contratante, no prazo máximo de 24 (vinte e quatro) horas que antecede a data



da entrega, os motivos que impossibilitem o cumprimento do prazo previsto, com a devida comprovação.

18.1.3 Atender às determinações regulares emitidas pelo fiscal ou gestor do contrato ou autoridade superior, conforme Inciso II, art. 137 da Lei nº 14.133, de 2021, e prestar todo esclarecimento ou informação por eles solicitados.

18.1.4 Reparar, corrigir, remover, reconstruir ou substituir, às suas expensas, no total ou em parte, no prazo fixado pelo fiscal do contrato, os bens nos quais se verificarem vícios, defeitos ou incorreções resultantes da execução contratual e/ou fornecimento do objeto e/ou dos materiais empregados.

18.1.5 Responsabilizar-se pelos vícios e danos decorrentes da execução do objeto, bem como por todo e qualquer dano causado à Administração ou terceiros, não reduzindo essa responsabilidade a fiscalização ou o acompanhamento da execução contratual pelo Contratante, que ficará autorizado a descontar dos pagamentos devidos ou da garantia, caso exigida, o valor correspondente aos danos sofridos.

18.1.6 Emitir faturas no valor pactuado, apresentando-as ao Contratante para ateste e pagamento.

18.2 Responsabilizar-se pela serviços executados e materiais empregados, dentro dos padrões adequados de qualidade, segurança, durabilidade e desempenho, conforme previsto na legislação em vigor e na forma exigida neste Projeto Básico.

18.3 Manter, durante toda a execução do objeto, em compatibilidade com as obrigações assumidas, todas as condições de habilitação e qualificação exigidas na contratação.

18.4 Responsabilizar-se pelo cumprimento de todas as obrigações trabalhistas, previdenciárias, fiscais, comerciais e as demais previstas em legislação específica, cuja inadimplência não transfere a responsabilidade ao Contratante e não onerará o objeto do contrato.

18.5 Comunicar ao Fiscal do contrato, no prazo de 24 (vinte e quatro) horas, qualquer ocorrência anormal ou acidente que se verifique no local da execução do objeto contratual.

18.5.1 Paralisar, por determinação do Contratante, qualquer atividade que não esteja sendo executada de acordo com a boa técnica ou que ponha em risco a segurança de pessoas ou bens de terceiros.

18.5.2 Cumprir, durante todo o período de execução do contrato, a reserva de cargos prevista em lei para pessoa com deficiência, para reabilitado da Previdência Social ou para aprendiz, bem como as reservas de cargos previstas em outras normas específicas, conforme art. 116 da Lei nº 14.133, de 2021.

18.5.3 Comprovar a reserva de cargos a que se refere a cláusula acima, quando solicitado pelo fiscal do contrato, com a indicação dos empregados que preencheram as referidas vagas, conforme parágrafo único, art. 116 da Lei nº 14.133, de 2021.

18.5.4 Guardar sigilo sobre todas as informações obtidas em decorrência do cumprimento do contrato.

18.5.5 Arcar com o ônus decorrente de eventual equívoco no dimensionamento dos quantitativos de sua proposta, inclusive quanto aos custos variáveis decorrentes de fatores futuros e incertos, devendo complementá-los, caso o previsto inicialmente em sua proposta não seja satisfatório para o atendimento do objeto da contratação, exceto quando ocorrer algum dos eventos arrolados no inciso II, alínea d, art. 124 da Lei nº 14.133, de 2021.

18.5.6 Cumprir, além dos postulados legais vigentes de âmbito federal, estadual ou municipal, as normas de segurança do Contratante.

18.5.7 Alocar os empregados necessários, com habilitação e conhecimento adequados, ao perfeito cumprimento das cláusulas deste contrato, fornecendo os materiais, equipamentos, ferramentas e utensílios demandados, cuja quantidade, qualidade e tecnologia deverão atender às recomendações de boa técnica e a legislação de regência Orientar e treinar seus empregados sobre os deveres previstos



na Lei nº 13.709, de 2018, adotando medidas eficazes para proteção de dados pessoais a que tenha acesso por força da execução deste contrato.

Conduzir os trabalhos com estrita observância às normas da legislação pertinente, cumprindo as determinações dos Poderes Públicos, mantendo sempre limpo o local de execução do objeto e nas melhores condições de segurança, higiene e disciplina.

18.5.8 Submeter previamente, por escrito, ao Contratante, para análise e aprovação, quaisquer mudanças nos métodos executivos que fujam às especificações do memorial descritivo ou instrumento congênere.

18.5.9 Não permitir a utilização de qualquer trabalho do menor de dezesseis anos, exceto na condição de aprendiz para os maiores de quatorze anos, nem permitir a utilização do trabalho do menor de dezoito anos em trabalho noturno, perigoso ou insalubre.

18.5.10 A empresa contratada deverá registrar os boletins de medição no Transferegov.br. E o ateste pelo fiscal do conveniente, no Transferegov.br, são condições para o conveniente realizar o pagamento da parcela, nos termos da Portaria Conjunta MGI/MF/CGU nº 33, de 30/08/2023.

18.6 Do Contratante

18.6.1 Exigir o cumprimento de todas as obrigações assumidas pelo Contratado, de acordo com o contrato e seus anexos.

18.6.2 Receber o objeto no prazo e condições estabelecidas no Projeto Básico.

18.6.3 Notificar o Contratado, por escrito, sobre vícios, defeitos ou incorreções verificadas no objeto fornecido, para que seja por ele substituído, reparado ou corrigido, no total ou em parte, às suas expensas.

18.6.4 Acompanhar e fiscalizar a execução do contrato, e atestar nas notas fiscais/faturas o efetivo fornecimento do objeto deste Projeto Básico.

18.6.5 Rejeitar, no todo ou em parte os bens entregues, quando em desacordo com as especificações constantes na nota de empenho, no Projeto Básico e/ou na proposta comercial do Contratado.

18.6.6 Comunicar o Contratado para emissão de Nota Fiscal pertinente à parcela incontroversa da execução do objeto, para efeito de liquidação e pagamento, quando houver controvérsia parcial sobre a execução do objeto, quanto à dimensão, qualidade e quantidade, conforme o art. 143 da Lei nº 14.133, de 2021.

18.6.7 Solicitar o reparo, a correção, a remoção ou a substituição dos materiais em que se verificarem vícios, defeitos ou incorreções.

18.6.8 Efetuar o pagamento ao Contratado do valor correspondente ao fornecimento do objeto, no prazo, forma e condições estabelecidos no presente instrumento.

18.6.9 Prestar as informações e os esclarecimentos que venham a ser solicitados pelo Contratado.

18.6.10 Aplicar ao Contratado as sanções legais e regulamentares.

18.6.11 Exigir o cumprimento dos recolhimentos tributários, trabalhistas e previdenciários por meio dos documentos pertinentes.

18.6.12 Disponibilizar local adequado para o fornecimento do objeto.

19. EXTINÇÃO

19.1 Constituirão motivos para extinção do contrato as seguintes situações:

a. Não cumprimento ou cumprimento irregular de normas editalícias ou de cláusulas contratuais, de



especificações, de projetos ou de prazos;

b. Desatendimento das determinações regulares emitidas pela autoridade designada para acompanhar e fiscalizar sua execução ou por autoridade superior;

c. Alteração social ou modificação da finalidade ou da estrutura da empresa que restrinja sua capacidade de concluir o contrato;

d. Decretação de falência ou de insolvência civil, dissolução da sociedade ou falecimento do contratado;

e. Caso fortuito ou força maior, regularmente comprovados, impeditivos da execução do contrato;

f. Atraso na obtenção da licença ambiental, ou impossibilidade de obtê-la, ou alteração substancial do anteprojeto que dela resultar, ainda que obtida no prazo previsto;

g. Atraso na liberação das áreas sujeitas a desapropriação, a desocupação ou a servidão administrativa, ou impossibilidade de liberação dessas áreas;

h. Razões de interesse público, justificadas pela autoridade máxima do órgão ou da entidade contratante;

i. Não cumprimento das obrigações relativas à reserva de cargos prevista em lei, bem como em outras normas específicas, para pessoa com deficiência, para reabilitado da Previdência Social ou para aprendiz.

j. Serão observados na extinção do contrato os termos dos Art. 137 a 139 da Lei 14.133/21.

k. A extinção do contrato deverá ser formalmente motivada nos autos do processo, assegurados o contraditório e a ampla defesa.

20. FISCALIZAÇÃO E GESTÃO

20.1 O contrato deverá ser executado fielmente pelas partes, de acordo com as cláusulas avençadas e as normas da Lei nº 14.133, de 2021, e cada parte responderá pelas consequências de sua inexecução total ou parcial.

20.2. Em caso de impedimento, ordem de paralisação ou suspensão do contrato, o cronograma de execução será prorrogado automaticamente pelo tempo correspondente, anotadas tais circunstâncias mediante simples apostila.

20.3. As comunicações entre o órgão ou entidade e a contratada devem ser realizadas por escrito sempre que o ato exigir tal formalidade, admitindo-se o uso de mensagem eletrônica para esse fim.

20.4. O órgão ou entidade poderá convocar representante da empresa para adoção de providências que devam ser cumpridas de imediato.

20.5. Após a assinatura do contrato ou instrumento equivalente, o órgão ou entidade poderá convocar o representante da empresa contratada para reunião inicial para apresentação do plano de fiscalização, que conterá informações acerca das obrigações contratuais, dos mecanismos de fiscalização, das estratégias para execução do objeto, do plano complementar de execução da contratada, quando houver, do método de aferição dos resultados e das sanções aplicáveis, dentre outros.

20.6. Da fiscalização:

20.6.1. A execução do contrato deverá ser acompanhada e fiscalizada por 1 (um) ou mais gestores e fiscais do contrato, representantes da Administração especialmente designados conforme requisitos estabelecidos no art. 7º da Lei nº 14.133, de 2021, ou pelos respectivos substitutos, conforme art. 117 da



Lei nº 14.133, de 2021.

20.6.2. Em caso de eventual irregularidade, inexecução ou desconformidade na execução do contrato, o fiscal do contrato dará ciência ao Contratado, por escrito, para adoção das providências necessárias para sanar as falhas apontadas, determinando prazo para a correção.

20.6.3. O fiscal do contrato anotará em registro próprio todas as ocorrências relacionadas à execução do contrato, determinando o que for necessário para a regularização das faltas ou dos defeitos observados, de acordo com o § 1º, art. 117 da Lei nº 14.133, de 2021.

20.6.4. O fiscal do contrato informará a seus superiores e ao gestor do contrato, em tempo hábil para a adoção das medidas convenientes, a situação que demandar decisão ou providência que ultrapasse sua competência, conforme § 2º, art. 117 da Lei nº 14.133, de 2021.

20.6.5. A fiscalização de que trata esta cláusula não exclui, nem reduz a responsabilidade do Contratado por quaisquer irregularidades, inexecuções ou desconformidades havidas na execução do objeto, aí incluídas imperfeições de natureza técnica ou aquelas provenientes de vício redibitório, como tal definido pela lei civil.

20.6.6. O Contratante reserva-se ao direito de rejeitar, no todo ou em parte, o objeto da contratação, caso o mesmo afaste-se das especificações deste Projeto Básico, do instrumento convocatório e de seus anexos, e da proposta comercial do Contratado.

20.7. Constatada a ocorrência de descumprimento total ou parcial do contrato, deverão ser observadas as disposições dos art. 155 a 163 da Lei nº 14.133, de 2021, a fim de apurar a responsabilidade do Contratado e eventualmente aplicar sanções.

21. PRAZO E CONDIÇÕES DE EXECUÇÃO DO OBJETO

21.1. Prazo de execução do objeto licitado, contados a partir do primeiro dia útil subsequente à data de recebimento da Ordem de execução conforme estabelecido no Cronograma Físico-financeiro, em anexo.

21.2. A execução do objeto seguirá a dinâmica apresentada no Memorial Descritivo que consta em anexo.

21.3. Os serviços poderão ser rejeitados, no todo ou em parte, quando em desacordo com as especificações constantes no Edital e na Proposta, devendo ser substituídos, às custas do contratado, sem prejuízo da aplicação das penalidades.

21.4. O recebimento provisório ou definitivo do objeto não exclui a responsabilidade da contratada pelos prejuízos resultantes da incorreta execução do objeto.

22. CONDIÇÕES DE PAGAMENTO E MEDIÇÃO

22.1. A liquidação da despesa referente à primeira medição, somente será procedida mediante a apresentação pela contratada da seguinte documentação, através de cópia autenticada em cartório ou por servidor da Administração Pública Municipal:

a) Anotação de Responsabilidade Técnica – ART da execução do contrato perante o CREA; e

b) Comprovante de matrícula da obra perante o INSS.

a. As liquidações das despesas referentes às medições subsequentes à primeira, somente serão procedidas mediante a apresentação pela contratada da seguinte documentação, através de cópia autenticada em cartório ou por servidor da Administração Pública Municipal:

a) Comprovações de recolhimento de GRPS (INSS); e

b) Comprovações de recolhimento ao FGTS (GFIP – Guia de Recolhimento do FGTS e Informações à



Previdência Social).

20.3 A liquidação da despesa referente à última medição ou para a liberação da garantia de execução do contrato (caso haja), somente será procedida mediante a apresentação de cópia autenticada em cartório ou por servidor da Administração Pública Municipal do CND da obra perante o INSS.

22.3 O valor da contratação resultante deste certame é estimado, não implicando em previsão de crédito em favor da contratada, que apenas terá direito ao pagamento pelos serviços efetivamente prestados.

22.4 Havendo erro na Nota Fiscal ou circunstâncias que impeçam a liquidação da despesa, àquela será devolvida e o pagamento ficará pendente até que o licitante vencedor providencie as medidas saneadoras. Nesta hipótese, o prazo para pagamento iniciar-se-á após a regularização da situação ou reapresentação do documento fiscal não acarretando qualquer ônus para a Secretaria solicitante.

22.5 As eventuais despesas bancárias decorrentes de transferência de valores para outras praças ou agências são de responsabilidade exclusiva do licitante vencedor.

22.6 Para pagamento das medições devem ser apresentados a planilha de medição devidamente assinada pelo engenheiro fiscal da obra e o relatório fotográfico dos serviços executados.

22.8. Liquidação:

22.8.1. A liquidação será efetuada no prazo de até 10 (dez) dias corridos contados da data da entrega definitiva do serviço e respectivo aceite do Contratante.

22.8.2. Para fins de liquidação, o setor competente deverá verificar se a nota fiscal ou instrumento de cobrança equivalente apresentado expressa os elementos necessários e essenciais do documento, tais como:

- a) O prazo de validade;
- b) A data de emissão;
- c) Os dados do contrato e do órgão contratante;
- d) O período respectivo de execução do contrato;
- e) O valor a pagar; e
- f) Eventual destaque do valor de retenções tributárias cabíveis.

22.8.3. A nota fiscal ou o instrumento de cobrança equivalente deverá ser acompanhado da comprovação da regularidade fiscal disposta no art. 68 da Lei nº 14.133, de 2021.

22.9. Do prazo de pagamento:

22.9.1. O pagamento será efetuado no prazo de até 10 (dez) dias úteis contados da finalização da liquidação da despesa, conforme seção anterior.

22.9.2. No caso de atraso pelo Contratante, os valores devidos ao contratado serão atualizados monetariamente entre o termo final do prazo de pagamento até a data de sua efetiva realização, mediante aplicação do índice INPC de correção monetária.

22.10. Da forma de pagamento:

22.10.1. O pagamento será realizado por meio de ordem bancária, para crédito em banco, agência e conta corrente indicados pelo contratado.

22.10.2. Será considerada data do pagamento o dia em que constar como emitida a ordem bancária



para pagamento.

22.10.3.Quando do pagamento, será efetuada a retenção tributária prevista na legislação aplicável.

22.10.4.O contratado regularmente optante pelo Simples Nacional, nos termos da Lei Complementar nº 123, de 2006, não sofrerá a retenção tributária quanto aos impostos e contribuições abrangidos por aquele regime. No entanto, o pagamento ficará condicionado à apresentação de comprovação, por meio de documento oficial, de que faz jus ao tratamento tributário favorecido previsto na referida Lei Complementar.

22.10.5.O Boletim de Medição deverá conter, além da descrição e valor unitário e cada item contratado, as seguintes colunas:

- Quantitativo e valor contratado;
- Quantitativo e valor executado na medição atual;
- Quantitativo e valor executado nas medições anteriores;
- Quantitativo e valor executado acumulado;
- Saldo restante de quantitativo e valor.

22.10.6.O Boletim de Medição deverá conter todos os serviços presentes na Planilha de Serviços e Preços, mesmo aqueles que não tenham quantidade medida no período.

22.10.7.O Boletim de Medição deverá ser apresentado em formato A4 (210x297mm), orientação paisagem e ter, em cada folha: Nome e endereço da obra; Número da folha; Período de referência da medição; Número do Contrato e do Processo Licitatório, Assinatura de aprovação do engenheiro executor, engenheiro fiscal, representante da empresa e do prefeito municipal.

22.10.8. O Boletim de Medição será apresentado de acordo com quantitativo estatabelido pela município, através de ordem de serviço, que sera realizado de acordo com interesse da administração e secretaria requisitante.

23. DOTAÇÃO ORÇAMENTÁRIA

23.1 As despesas decorrentes da presente contratação correrão à conta da seguinte dotação orçamentária 2025/2026.

24. INFRAÇÕES

24.1 O licitante ou o contratado será responsabilizado administrativamente pelas seguintes infrações:

24.1.1 dar causa à inexecução parcial do contrato;

24.1.2 dar causa à inexecução parcial do contrato que cause grave dano à orça maior ou razões de interesse público, devidamente comprovados.

24.2 A aplicação de sanções administrativas não reduz nem isenta a obrigação do Contratado de indenizar integralmente eventuais danos causados a Administração ou a terceiros, que poderão ser apurados no mesmo processo administrativo sancionatório.

25. REAJUSTAMENTO E DA MANUTENÇÃO DO EQUILÍBRIO ECONÔMICO- FINANCEIRO

25.1 Os preços inicialmente contratados são fixos e irremovíveis no prazo de um ano contado da data da apresentação da proposta.

25.2 Após os primeiros 12 (doze) meses, os preços poderão ser reajustados, em conformidade com a legislação vigente, com a aplicação da variação do Índice IPCA ou INPC, o que for menor.



25.3 Ocorrendo desequilíbrio econômico-financeiro do contrato, em face dos aumentos de custo que não possam, por vedação legal, serem refletidos através de reajuste ou revisão de preços básicos, as partes, de comum acordo, com base no artigo 124, II, "d", da Lei Federal nº 14.133/21, buscarão uma solução para a questão.

25.4 Ocorrendo pedido de restabelecimento do equilíbrio econômico-financeiro, o prazo para resposta ao pedido será de até 3 (três) dias úteis.

25.5 No caso de atraso ou não divulgação do índice de reajustamento, o contratante pagará ao contratado a importância calculada pela última variação conhecida, liquidando a diferença correspondente tão logo seja divulgado o índice definitivo.

25.6 Nas aferições finais, o índice utilizado para reajuste será, obrigatoriamente, o definitivo.

25.7 Caso o índice estabelecido para reajustamento venha a ser extinto ou de qualquer forma não possa mais ser utilizado, será adotado, em substituição, o que vier a ser determinado pela legislação então em vigor.

25.8 Na ausência de previsão legal quanto ao índice substituto, as partes elegerão novo índice oficial, para reajustamento do preço do valor remanescente, por meio de termo aditivo.

26. DO ACRÉSCIMO DE SERVIÇOS EXTRAS E/OU EXCEDENTES

26.1 Os eventuais serviços extras somente poderão ser executados mediante autorização prévia da Contratante e mediante a formalização de termo aditivo.

26.2 Eventuais serviços excedentes deverão ser pagos de acordo com os preços unitários constantes da proposta vencedora e somente poderão ser realizados após específica e circunstanciada autorização da contratante e mediante a formalização de termo aditivo, devendo-se aferir, inclusive, se os acréscimos solicitados pela contratada redundaram ou não de eventual erro de projeto, de modo a se observarem regras protetivas do erário público.

27. ALTERAÇÃO DOS CONTRATOS E DOS PREÇOS

27.1 Os contratos formalizados em virtude desta licitação poderão ser alterados, com as devidas justificativas, nos seguintes casos:

27.1.1 Unilateralmente pela Administração:

27.2 quando houver modificação do projeto ou das especificações, para melhor adequação técnica a seus objetivos;

27.3 quando for necessária a modificação do valor contratual em decorrência de acréscimo ou diminuição quantitativa de seu objeto, nos limites permitidos por esta Lei;

27.4 Por acordo entre as partes:

27.5 quando conveniente a substituição da garantia de execução;

27.6 quando necessária a modificação do regime de execução da obra ou do serviço, bem como do modo de fornecimento, em face de verificação técnica da inaplicabilidade dos termos contratuais originários;

27.7 quando necessária a modificação da forma de pagamento por imposição de circunstâncias supervenientes, mantido o valor inicial atualizado e vedada a antecipação do pagamento em relação ao cronograma financeiro fixado sem a correspondente contraprestação de fornecimento de bens ou execução de obra ou serviço;

27.8 para restabelecer o equilíbrio econômico-financeiro inicial do contrato em caso de força maior, caso



fortuito ou fato do príncipe ou em decorrência de fatos imprevisíveis ou previsíveis de consequências incalculáveis, que inviabilizem a execução do contrato tal como pactuado, respeitada, em qualquer caso, a repartição objetiva de risco estabelecida no contrato.

28. DAS DISPOSIÇÕES GERAIS

28.1 Será divulgada ata da sessão pública no sistema eletrônico.

28.2 Não havendo expediente ou ocorrendo qualquer fato superveniente que impeça a realização do certame na data marcada, a sessão será automaticamente transferida para o primeiro dia útil subsequente, no mesmo horário anteriormente estabelecido, desde que não haja comunicação em contrário, pelo Agente de Contratação/ Comissão.

28.3 Todas as referências de tempo no Edital, no aviso e durante a sessão pública observarão o horário de Brasília - DF.

28.4 A homologação do resultado desta licitação não implicará direito à contratação.

28.5 As normas disciplinadoras da licitação serão sempre interpretadas em favor da ampliação da disputa entre os interessados, desde que não comprometam o interesse da Administração, o princípio da isonomia, a finalidade e a segurança da contratação.

28.6 Os licitantes assumem todos os custos de preparação e apresentação de suas propostas e a Administração não será, em nenhum caso, responsável por esses custos, independentemente da condução ou do resultado do processo licitatório.

28.7 Na contagem dos prazos estabelecidos neste Edital e seus Anexos, excluir-se-á o dia do início e incluir-se-á o do vencimento. Só se iniciam e vencem os prazos em dias de expediente na Administração.

28.8 O desatendimento de exigências formais não essenciais não importará o afastamento do licitante, desde que seja possível o aproveitamento do ato, observados os princípios da isonomia e do interesse público.

28.9 Em caso de divergência entre disposições deste Edital e de seus anexos ou demais peças que compõem o processo, prevalecerá as deste Edital.

28.10 O Edital e seus anexos estão disponíveis, na íntegra, no Portal de Transparência do Município de Baianópolis, e endereço eletrônico www.licitanet.com.br /.

28.11 **Integram este Edital, para todos os fins e efeitos os seguintes anexos:**

ANEXO I - Projeto, Planilhas e Estudo Técnico Preliminar;

ANEXO II – Declaração Conjunta – Condições Participação;

ANEXO III – Modelo de declaração de pleno conhecimento do local a ser realizada a obra;

ANEXO IV – Declaração de visita técnica;

ANEXO V - Minuta de Contrato Administrativo

Baianópolis/BA, 11 de maio de 2026.

Weube Febronio dos Santos
Prefeito Municipal



ANEXO II - ESTUDO TÉCNICO PRELIMINAR

(Processo Administrativo nº 092/2026)

1. INFORMAÇÕES BÁSICAS

OBJETO: Contratação de Empresa especializada em Obras e Serviços de Engenharia, para Construção de Praça a ser realizada no Povoado de Cocos, neste Município de Baianópolis/BA.

Unidade Requisitante: Secretaria Municipal de Obras/Infraestrutura.

Alinhamento com o Planejamento Anual: A necessidade objeto do presente estudo não possui previsão no plano de contratações anual da Organização.

Em atendimento ao inciso I do art. 18 da Lei 14.133/2021, o presente instrumento caracteriza a primeira etapa do planejamento do processo de contratação e busca atender o interesse público envolvido e buscar a melhor solução para atendimento da necessidade aqui descrita.

2. DESCRIÇÃO DA NECESSIDADE (Fundamentação legal: art. 18, § 1º, I, Lei 14.133/2021)

A presente demanda decorre da necessidade de implantação de espaço público adequado na zona rural do município, destinado ao lazer, convivência social, recreação e realização de atividades comunitárias, tendo em vista a inexistência ou insuficiência de áreas públicas estruturadas para atendimento da população local.

Atualmente, as comunidades rurais enfrentam carência de espaços urbanizados que proporcionem integração social, lazer e bem-estar aos moradores, limitando a realização de eventos comunitários, atividades recreativas e utilização coletiva por crianças, jovens, adultos e idosos.

A ausência de infraestrutura adequada compromete o desenvolvimento social da localidade e reduz as opções de convivência comunitária, afetando diretamente a qualidade de vida da população rural.

Dessa forma, a construção da praça pública visa atender à necessidade de criação de ambiente urbanizado, seguro, acessível e adequado ao uso coletivo, contemplando áreas de convivência, paisagismo, iluminação pública, bancos, passeios, acessibilidade e demais equipamentos urbanos previstos em projeto.

A intervenção contribuirá para a valorização da comunidade rural, fortalecimento dos vínculos sociais, incentivo à ocupação ordenada dos espaços públicos e promoção de melhores condições de lazer e convivência para os moradores.

Além dos benefícios sociais, a obra também proporcionará melhorias urbanísticas e valorização da infraestrutura pública municipal, promovendo desenvolvimento local e maior integração da comunidade.

SECRETARIA REQUISITANTE

Secretaria Municipal de Obras/Infraestrutura.



2. DESCRIÇÃO DOS REQUISITOS DA CONTRATAÇÃO Fundamentação legal: art. 18, § 1º, III, Lei 14.133/2021.

A empresa contratada deverá:

- Possuir registro regular junto ao CREA/CAU;
- Apresentar responsável técnico habilitado;
- Executar os serviços conforme normas técnicas da ABNT, DNIT e demais legislações aplicáveis;
- Disponibilizar mão de obra qualificada;
- Utilizar materiais de primeira qualidade;
- Cumprir as normas ambientais, trabalhistas e de segurança do trabalho;
- Fornecer equipamentos adequados para execução dos serviços;
- Executar os serviços conforme cronograma físico-financeiro;
- Garantir a qualidade e durabilidade dos serviços executados.

Os serviços deverão compreender, dentre outros:

- Serviços preliminares e instalação de canteiro de obras;
- Limpeza e preparação da área;
- Movimentação de terra e nivelamento;
- Execução de piso intertravado, concreto ou outro revestimento previsto em projeto;
- Construção de passeios e áreas de circulação;
- Implantação de meio-fio e elementos de contenção;
- Instalação de bancos, lixeiras e mobiliário urbano;
- Execução de iluminação pública;
- Paisagismo e arborização;
- Implantação de áreas de convivência e lazer;
- Adequações de acessibilidade conforme normas vigentes;
- Instalação de equipamentos complementares previstos em projeto;

4. SOLUÇÕES DISPONÍVEIS NO MERCADO (Fundamentação Legal: art. 18, § 1º, V, Lei 14.133/2021).

Após análise técnica e econômica das alternativas disponíveis, concluiu-se que a implantação de praça pública com urbanização, paisagismo e equipamentos urbanos apresenta a solução mais adequada para atendimento das necessidades da comunidade rural, garantindo funcionalidade, durabilidade, acessibilidade e benefício coletivo à população.

5. DESCRIÇÃO DA SOLUÇÃO ESCOLHIDA COMO UM TODO (Fundamentação Legal: art. 18, § 1º, VII, Lei 14.133/2021).

A solução escolhida consiste na contratação de empresa especializada para execução de obra de construção de praça pública na zona rural do município, contemplando infraestrutura urbana, áreas de convivência, acessibilidade, paisagismo e instalação de equipamentos urbanos destinados ao uso coletivo da população.

A praça será implantada em área previamente definida pela administração municipal, conforme projeto arquitetônico e de engenharia, visando proporcionar espaço adequado para lazer, convivência social, recreação e realização de atividades comunitárias..

6. ESTIMATIVA DO QUANTITATIVO E DO VALOR DA CONTRATAÇÃO (ART. 18, § 1º, VI, LEI 14.133/2021).



LOTE 01 - R\$ 1.065.361,07

Contratação de Empresa especializada em Obras e Serviços de Engenharia, para Construção de Praça a ser realizada no Povoado de Cocos, neste Município de Baianópolis/BA.

O VALOR ESTIMADO DA CONTRATAÇÃO É R\$ 1.065.361,07 (Um milhão sessenta e cinco mil trezentos e sessenta e um reais e sete centavos).

7. JUSTIFICATIVAS PARA O PARCELAMENTO OU NÃO DA CONTRATAÇÃO

(Fundamentação Legal: art. 18, §1º, VIII, Lei 14.133/2021)

Pretende-se que a integralidade do objeto seja realizado por uma mesma empresa. Logo, não será necessário o parcelamento do objeto, uma vez que essa divisão não seria técnica e economicamente viável.

8. DEMONSTRATIVO DOS RESULTADOS PRETENDIDOS (Fundamentação Legal: art. 18, §1º, IX, Lei 14.133/2021)

Com a execução da obra de construção da praça pública na zona rural do município, pretende-se alcançar melhorias significativas na infraestrutura comunitária, proporcionando espaço adequado para lazer, convivência social e utilização coletiva pela população.

A administração municipal busca oferecer ambiente urbanizado, seguro, acessível e funcional, destinado ao fortalecimento da integração comunitária e à promoção do bem-estar social dos moradores da localidade rural beneficiada.

Entre os principais resultados pretendidos destacam-se:

- Disponibilização de espaço público adequado para lazer e convivência social;
- Melhoria da qualidade de vida da população rural;
- Fortalecimento da integração comunitária;
- Incentivo à realização de atividades recreativas, culturais e sociais;
- Valorização urbanística da comunidade rural;
- Promoção de acessibilidade e inclusão social;
- Melhoria do aspecto visual e organizacional da localidade;
- Ampliação dos espaços públicos destinados à população;
- Incentivo à ocupação ordenada e segura dos espaços comunitários;
- Maior bem-estar para crianças, jovens, adultos e idosos;
- Fortalecimento da infraestrutura pública municipal;
- Promoção do desenvolvimento social da comunidade beneficiada.

A contratação também busca garantir maior funcionalidade do espaço público, durabilidade da estrutura executada e adequado aproveitamento da área pela população, atendendo ao interesse público e às necessidades coletivas da comunidade rural.

9. HAVERÁ A NECESSIDADE DE ADOÇÃO DE PROVIDÊNCIAS COMPLEMENTARES PELA ADMINISTRAÇÃO?



(Fundamentação Legal: art. 18, § 1º, X, Lei 14.133/2021)

Não haverá necessidade de adoção de providências complementares pela Administração.

10. EXISTEM CONTRATAÇÕES CORRELATAS E/OU INTERDEPENDENTES

(Fundamentação Legal: art. 18, § 1º, XI, Lei 14.133/2021)

Não há contratação correlatas e/ou interdependentes.

11. DESCRIÇÃO DE POSSÍVEIS IMPACTOS AMBIENTAIS E RESPECTIVAS MEDIDAS MITIGADORAS

(Fundamentação Legal: art. 18, § 1º, XII, Lei 14.133/2021)

Há previsão de eventual impacto ambiental, para o qual devem ser adotadas as medidas mitigadoras previstas em legislação vigente, tais como a destinação final dos resíduos e a logística reversa. As licitações de obras e serviços de engenharia devem respeitar, especialmente, as normas relativas a:

- a) disposição final ambientalmente adequada dos resíduos sólidos gerados pelas obras contratadas;
- b) mitigação por condicionantes e compensação ambiental, que serão definidas no procedimento de Licenciamento ambiental;
- c) utilização de produtos, de equipamentos e de serviços que, comprovadamente, favoreçam a redução do consumo de energia e de recursos naturais;
- d) avaliação de impacto de vizinhança, na forma da legislação urbanística;
- e) proteção do patrimônio histórico, cultural, arqueológico e imaterial, inclusive por meio da avaliação do impacto direto ou indireto causado pelas obras contratadas;
- f) acessibilidade para pessoas com deficiência ou com mobilidade reduzida.

É recomendável também promover a conscientização dos envolvidos no projeto sobre a importância da sustentabilidade ambiental e implementar práticas de gestão ambiental ao longo de toda a execução da obra. Assim, será possível minimizar os impactos ambientais negativos e contribuir para a preservação do meio ambiente durante a realização da reforma, adequação e ampliação das escolas municipais.

12. DECLARAÇÃO DA VIABILIDADE OU NÃO DA CONTRATAÇÃO (Fundamentação Legal: art. 18, § 1º, XIII, Lei 14.133/2021).

As análises iniciais demonstraram que a contratação da solução aqui referida é viável e tecnicamente indispensável. Portanto, com base no que foi apresentado, podemos DECLARAR que a contratação em através de CONCORRÊNCIA ELETRÔNICA é PLENAMENTE VIÁVEL.

Elabora Por:

Ana Paula de Jesus Porto
Gerente de Compras
Secretaria Municipal de Organização e Planejamento
Portaria 210/2025

Aprovado Por:

Weube Febronio dos Santos
Prefeito Municipal

Corcemilton Gomes da Silva
Secretário Municipal de Infraestrutura, Obras,
Serviços Públicos e Transportes



ANEXO I - PROJETO BÁSICO

Lei nº 14.133, de 1º de abril de 2021 OBRA DE ENGENHARIA – LICITAÇÃO

1. OBJETO

Contratação de Empresa especializada em Obras e Serviços de Engenharia, para Construção de Praça a ser realizada no Povoado de Cocos , neste Município de Baianópolis/BA.

2. DESCRIÇÃO GERAL DO PROJETO

Constitui objeto da presente contratação a execução de obra de construção de praça pública na zona rural do município, compreendendo a realização de serviços de infraestrutura, urbanização, paisagismo e instalação de equipamentos urbanos, destinados à criação de espaço público adequado para lazer, convivência social e utilização comunitária.

A obra deverá ser executada conforme projetos, memorial descritivo, planilhas orçamentárias, cronograma físico-financeiro e especificações técnicas elaboradas pela administração municipal, contemplando todos os serviços necessários à completa implantação da praça.

Órgão Demandante: Prefeitura Municipal.

Sector Responsável: Secretaria Municipal de Obras/Infraestrutura.

3. JUSTIFICATIVA E OBJETIVO DA CONTRATAÇÃO.

A presente contratação tem como objetivo a construção de praça pública na Comunidade de COCOS no município, destinada à promoção de lazer, convivência social, integração comunitária e melhoria da infraestrutura urbana das localidades rurais.

A ausência de espaços públicos adequados para convivência e recreação nas comunidades rurais limita o acesso da população a ambientes destinados ao lazer, práticas culturais, atividades esportivas leves e interação social, afetando diretamente a qualidade de vida dos moradores.

A implantação da praça proporcionará um espaço público estruturado, seguro e acessível, contribuindo para o fortalecimento do convívio comunitário, valorização da comunidade rural e incentivo à ocupação ordenada dos espaços públicos.

Além disso, a obra contribuirá para o desenvolvimento social e urbano da localidade, promovendo melhores condições de bem-estar à população, especialmente crianças, jovens, adultos e idosos, por meio da criação de ambiente adequado para encontros comunitários, eventos culturais e momentos de lazer.

A contratação busca ainda alcançar os seguintes objetivos:

- Disponibilizar espaço público adequado para lazer e convivência social;
- Promover inclusão social e fortalecimento comunitário;
- Melhorar a infraestrutura urbana da zona rural;
- Incentivar atividades recreativas e culturais;
- Valorizar a comunidade e o patrimônio público municipal;
- Proporcionar maior segurança e acessibilidade aos moradores;
- Melhorar o aspecto urbanístico da localidade;
- Criar ambiente adequado para utilização pela população em geral.



A construção da praça mostra-se necessária e de relevante interesse público, considerando sua importância para o desenvolvimento social, urbano e comunitário da população da zona rural do município.

Fundamentação:

- Lei Federal nº 14.133/2021;
- Normas da ABNT aplicáveis;
- Normas técnicas do Corpo de Bombeiros;
- Normas de acessibilidade (NBR 9050);
- Legislação ambiental vigente;
- Demais normas pertinentes.

4. DA ÁREA REQUISITANTE

Corcemilton Gomes da Silva

Secretário Municipal de Infraestrutura, Obras, Serviços Públicos e Transportes

5. CRITÉRIOS DE JULGAMENTO.

- A classificação das propostas será pelo critério de **“MENOR PREÇO GLOBAL”** ofertado sobre a tabela do SINAPI, ORSE e SBC NÃO DESONERADO, admitindo-se, no máximo 02 (duas) casas decimais;
- Será adotado um BDI referencial da obra/serviço de acordo com o modelo matemático simplificado proposto;
- O BDI adotado pela administração é máximo e igual a 25 %.
- O BDI deverá ser elaborado respeitando os limites entre o 1º e 3º quartis presentes no acórdão TCU e expostos no Anexo I-C conforme tipo da obra.
- Para optantes do Simples Nacional, cuja tributação do ISS diverge ou assimila a base de cálculo do ISS municipal, a mesma deverá comprovar sua real tributação de ISS no período com demonstração e declaração assinada pela contabilidade da licitante.
- A licitante deverá apresentar o detalhamento dos Encargos Sociais e o detalhamento do BDI;
- A licitante deverá apresentar a planilha orçamentária impressa, assinada pelo representante legal;
- A licitante deverá apresentar a curva ABC, composição unitária de todos os serviços contidos na planilha orçamentária, inclusive composições próprias do município.
- A composição de preço unitário deverá ser idêntica à da administração, contendo os mesmos serviços e coeficientes (quantitativos) com seus respectivos encargos sociais.

6. QUALIFICAÇÃO TÉCNICA

Para comprovação da Qualificação Técnica Profissional, a empresa deverá comprovar:

- Certidão de Registro e Quitação da empresa e dos seus responsáveis técnicos na entidade profissional competente CREA (Conselho Regional de Engenharia e Agronomia) e/ou CAU (Conselho de Arquitetura e Urbanismo), conforme as áreas de atuação previstas no Projeto Básico, em plena validade.
- Comprovação de aptidão para desempenho de atividade pertinente e compatível em características, quantidades e prazos com o objeto da licitação, sendo eles serviço(s) relativo(s) a: CONSTRUÇÃO DE PRAÇAS.
- Comprovação de capacidade técnico- Operacional em nome da empresa, cuja Contratada



principal seja a Empresa licitante ou outra, que demonstrem a execução de obras que contenham os serviços de características semelhantes ao objeto obra licitado, em quantidades, especificações e prazos similares aos previstos para execução, devidamente registrados no CREA e acompanhados das respectivas CATs, em conformidade com o que estabelece a legislação específica.

- Indicação das instalações e do aparelhamento e do pessoal técnico adequados e disponíveis para a realização do objeto da licitação, bem como da qualificação de cada um dos membros da equipe técnica que se responsabilizará pelos trabalhos, da forma que segue.

- Comprovação de capacidade técnico-profissional em nome dos responsáveis técnicos, cuja Contratada principal seja a Empresa licitante ou outra, que demonstrem a execução de obras que contenham os serviços de características semelhantes ao objeto obra licitado, em quantidades, especificações e prazos similares aos previstos para execução, devidamente registrados no CREA e acompanhados das respectivas CATs (CONSTRUÇÃO DE PRAÇAS), em conformidade com o que estabelece a legislação específica.

- Comprovação de que possui em seu quadro, na data prevista para entrega da proposta, equipe técnica na composição de no mínimo 01 (um) Engenheiro Civil, (detentor(es) de Atestado(s) de

- Responsabilidade Técnica, devidamente acompanhado(s) das respectivas Certidão(ões) de Acervo(s) Técnico(s) (CAT) CONSTRUÇÃO DE PRAÇAS, expedido(s) pelo CREA do Estado em que foi realizado o serviço de característica semelhante às do objeto da licitação.

- Somente será admitida a substituição de algum membro da equipe técnica, no curso da execução do contrato, por outro profissional de comprovada experiência equivalente ou superior, e previamente aprovado pela Administração.

- A comprovação de que o(s) profissional(ais) de nível superior referido no item e) pertence(m) ao quadro permanente da empresa e/ou têm vínculo contratual, deverá ser feito através de uma das seguintes formas:

- Carteira de Trabalho;
- Contrato de Prestação de Serviço;
- Certidão do CREA(s) para os responsáveis Técnicos da empresa;
- Contrato Social para proprietários ou sócios da empresa.

Nota 1: Não serão aceitos atestados emitidos por empresas do mesmo grupo empresarial ou pelo próprio concorrente.

Nota 2: Não serão aceitos atestados emitidos por empresas, das quais participem sócios ou diretores dos concorrentes.

- Com o objetivo de assegurar que os licitantes tenham pleno conhecimento das condições em que os serviços serão executados, fica facultada a realização de vistoria técnica prévia aos locais e às estruturas vinculadas à execução contratual, de modo a possibilitar a verificação das circunstâncias físicas, operacionais e logísticas que possam interferir na correta execução dos serviços.

- A vistoria deverá ser realizada mediante agendamento prévio junto ao setor responsável do Município de Baianópolis, dentro do prazo fixado no edital, e deverá ser comprovada por meio de declaração de vistoria emitida e assinada pelo servidor designado pela Administração.

- Alternativamente, o licitante poderá apresentar declaração formal de abstenção de vistoria, assumindo integral responsabilidade pelo pleno conhecimento das condições e peculiaridades do objeto, locais de execução e demais elementos que possam impactar a prestação dos serviços, não podendo, posteriormente, alegar desconhecimento como justificativa para inadimplemento ou desequilíbrio contratual.



- Tanto a declaração de vistoria quanto a declaração de abstenção de vistoria deverão ser apresentadas no momento oportuno definido no edital, sendo consideradas documentos integrantes da proposta, para fins de comprovação de atendimento às exigências de habilitação e responsabilidade técnica.

HABILITAÇÃO JURÍDICA

- Empresário individual:** inscrição no Registro Público de Empresas Mercantis, a cargo da Junta Comercial da respectiva sede;
- Microempreendedor Individual - MEI:** Certificado da Condição de Microempreendedor Individual - CCMEI, cuja aceitação ficará condicionada à verificação da autenticidade no sítio <https://www.gov.br/empresas-e-negocios/pt-br/empreendedor>;
- Sociedade empresária, sociedade limitada unipessoal – SLU ou sociedade identificada como empresa individual de responsabilidade limitada - EIRELI:** inscrição do ato constitutivo, estatuto ou contrato social no Registro Público de Empresas Mercantis, a cargo da Junta Comercial da respectiva sede, acompanhada de documento comprobatório de seus administradores;
- Sociedade empresária estrangeira:** portaria de autorização de funcionamento no Brasil, publicada no Diário Oficial da União e arquivada na Junta Comercial da unidade federativa onde se localizar a filial, agência, sucursal ou estabelecimento, a qual será considerada como sua sede, conforme Instrução Normativa DREI/ME nº 77, de 18 de março de 2020.
- Sociedade simples:** inscrição do ato constitutivo no Registro Civil de Pessoas Jurídicas do local de sua sede, acompanhada de documento comprobatório de seus administradores;
- Filial, sucursal ou agência de sociedade simples ou empresária:** inscrição do ato constitutivo da filial, sucursal ou agência da sociedade simples ou empresária, respectivamente, no Registro Civil das Pessoas Jurídicas ou no Registro Público de Empresas Mercantis onde opera, com averbação no Registro onde tem sede a matriz.
- Sociedade cooperativa:** ata de fundação e estatuto social, com a ata da assembleia que o aprovou, devidamente arquivado na Junta Comercial ou inscrito no Registro Civil das Pessoas Jurídicas da respectiva sede, além do registro de que trata o art. 107 da Lei nº 5.764, de 16 de dezembro 1971.

Os documentos apresentados deverão estar acompanhados de todas as alterações ou da consolidação respectiva.

6.3. HABILITAÇÃO FISCAL, SOCIAL E TRABALHISTA

- Prova de inscrição no Cadastro Nacional de Pessoas Jurídicas;
- Prova de regularidade fiscal perante a Fazenda Nacional, mediante apresentação de certidão expedida conjuntamente pela Secretaria da Receita Federal do Brasil (RFB) e pela Procuradoria-Geral da Fazenda Nacional (PGFN), referente a todos os créditos tributários federais e à Dívida Ativa da União (DAU) por elas administrados, inclusive aqueles relativos à Seguridade Social, nos termos da Portaria Conjunta nº 1.751, de 02 de outubro de 2014, do Secretário da Receita Federal do Brasil e da Procuradora-Geral da Fazenda Nacional.
- Prova de regularidade com o Fundo de Garantia do Tempo de Serviço (FGTS);
- Prova de inexistência de débitos inadimplidos perante a Justiça do Trabalho, mediante a apresentação de certidão negativa ou positiva com efeito de negativa, nos termos do Título VII-A da Consolidação das Leis do Trabalho, aprovada pelo Decreto-Lei nº 5.452, de 1º de maio de 1943;
- Prova de inscrição no cadastro de contribuintes Municipal relativo ao domicílio ou sede do fornecedor, pertinente ao seu ramo de atividade e compatível com o objeto contratual;
- Prova de regularidade com a Fazenda Municipal do domicílio ou sede do fornecedor, relativa à atividade em cujo exercício contrata ou concorre;
- Prova de regularidade com a Fazenda Estadual do domicílio ou sede do fornecedor, relativa à



atividade em cujo exercício contrata ou concorre;

h. Caso o fornecedor seja considerado isento dos tributos relacionados ao objeto contratual, deverá comprovar tal condição mediante a apresentação de declaração da Fazenda respectiva do seu domicílio ou sede, ou outra equivalente, na forma da lei.

g. O fornecedor enquadrado como microempreendedor individual que pretenda auferir os benefícios do tratamento diferenciado previstos na Lei Complementar n. 123, de 2006, estará dispensado da prova de inscrição nos cadastros de contribuintes estadual e municipal.

QUALIFICAÇÃO ECONÔMICO-FINANCEIRA

a. CERTIDÃO negativa de insolvência civil expedida pelo distribuidor do domicílio ou sede do licitante, caso se trate de pessoa física, desde que admitida a sua participação na licitação (art. 5º, inciso II, alínea "c", da Instrução Normativa Seges/ME nº 116, de 2021), ou de sociedade simples;

b. Certidão negativa de falência expedida pelo distribuidor da sede do fornecedor - Lei nº 14.133, de 2021, art. 69, *caput*, inciso II);

c. Balanço patrimonial e demonstrações contábeis dos dois últimos exercícios sociais, já exigíveis e apresentados na forma da lei, vedada a sua substituição por balancetes ou balanços provisórios, que comprovem a boa situação financeira da empresa de forma objetiva, por coeficientes e índices econômicos previstos no edital, devidamente justificados no processo licitatório;

d. A comprovação da boa situação financeira da empresa será baseada na obtenção de índices de Liquidez Geral (LG), Solvência Geral (SG) e Liquidez Corrente (LC), obtidos a partir dos dados resultantes da aplicação das fórmulas abaixo, cujos dados serão extraídos das informações dos Balanços Patrimoniais, relativos aos 02 (dois) últimos exercícios, já exigíveis na forma da lei, sendo admitido para qualificação apenas resultados superiores a 1 (um) nos 02 (dois) exercícios exigidos:

$$LG = \frac{\text{Ativo Circulante} + \text{Realizável a Longo Prazo}}{\text{Passivo Circulante} + \text{Exigível a Longo Prazo}}$$

$$SG = \frac{\text{Ativo Total}}{\text{Passivo Circulante} + \text{Exigível a Longo Prazo}}$$

$$LC = \frac{\text{Passivo Circulante} + \text{Exigível a Longo Prazo}}{\text{Ativo Circulante}}$$

e. O balanço patrimonial, a demonstração de resultado de exercício e demais demonstrações contábeis deverão comprovar ainda:

Comprovação de Capital Social integralizado em valor mínimo correspondente a 15% (quinze por cento) do valor estimado da proposta inicial, mediante apresentação do Contrato Social consolidado ou última alteração contratual devidamente registrada, da qual conste expressamente o capital integralizado.

e. **Os documentos referidos acima limitar-se-ão ao último exercício no caso de a pessoa jurídica ter sido constituída há menos de 2 (dois) anos.**

f. Os documentos referidos acima deverão ser exigidos com base no limite definido pela Receita Federal do Brasil para transmissão da Escrituração Contábil Digital - ECD ao Sped.

g. Caso a empresa licitante apresente resultado inferior ou igual a 1 (um) em qualquer dos índices de Liquidez Geral (LG), Solvência Geral (SG) e Liquidez Corrente (LC), será exigido para fins de habilitação patrimônio líquido mínimo de 10% do valor total estimado da contratação.



h. As empresas criadas no exercício financeiro da licitação deverão atender a todas as exigências da habilitação e poderão substituir os demonstrativos contábeis pelo balanço de abertura. (Lei nº 14.133, de 2021, art. 65, §1º).

i. O atendimento dos índices econômicos previstos neste item deverá ser atestado mediante Declaração assinada por profissional habilitado da área contábil, apresentada pelo fornecedor.

j. Alvará de localização de funcionamento expedido pelo setor tributário municipal de origem da empresa, para o exercício vigente.

Aos interessados em participar do certame, deverão apresentas as seguintes Declarações:

- Está ciente e concorda com as condições contidas no edital e seus anexos, bem como de que a proposta apresentada compreende a integralidade dos custos para atendimento dos direitos trabalhistas assegurados na Constituição Federal, nas leis trabalhistas, nas normas infralegais, nas convenções coletivas de trabalho e nos termos de ajustamento de conduta vigentes na data de sua entrega em definitivo e que cumpre plenamente os requisitos de habilitação definidos no instrumento convocatório;
- Não emprega menor de 18 anos em trabalho noturno, perigoso ou insalubre e não emprega menor de 16 anos, salvo menor, a partir de 14 anos, na condição de aprendiz, nos termos do artigo 7º, XXXIII, da Constituição;
- Não possui, em sua cadeia produtiva, empregados executando trabalho degradante ou forçado, observando o disposto nos incisos III e IV do art. 1º e no inciso III do art. 5º da Constituição Federal;
- Declaração de elaboração independente de proposta;
- Declaração de inexistência de fatos superveniente impeditivo de habilitação
- Cas exigências de reserva de cargos para pessoa com deficiência e para reabilitado da Previdência Social, previstas em lei e em outras normas específicas;
- Na condição de microempresa, empresa de pequeno porte ou sociedade cooperativa, estar ciente que cumpre os requisitos estabelecidos no artigo 3º da Lei Complementar nº 123, de 2006, estando apto a usufruir do tratamento favorecido estabelecido em seus arts. 42 a 49, observado o disposto nos §§ 1º ao 3º do art. 4º, da Lei n.º 14.133, de 2021.

7. EXECUÇÃO E CRITÉRIOS DE ACEITAÇÃO DO OBJETO

A execução dos serviços será iniciada após a emissão da Ordem de Serviços (OS), emitida pelas unidades solicitantes da Prefeitura Municipal de Baianópolis.

Os serviços serão realizados em estrita obediência às especificações descritas nas planilhas de referência de serviços e insumos do Sistema Nacional de Pesquisa de Custos e Índices da Construção Civil – SINAPI, ORSE e SBC e devem obedecer aos padrões de segurança e legislações vigentes.

O prazo para execução dos serviços contratados, **será variável de acordo ao cronograma físico financeiro de cada edificação**, cuja data inicial será a mesma da OS do respectivo lote.

Se a empresa vencedora em primeiro lugar se recusar a receber a Nota de Empenho e/ou realizar o serviço, serão convocadas as demais empresas classificadas na licitação, respeitando-se as condições de prestações de serviços e as negociações para redução dos valores, aplicando-se as penalidades previstas.

Os serviços serão vistoriados in loco, não aceitando o deferimento e execuções parciais de trechos.

Havendo qualquer divergência entre os quantitativos e especificações cadastrados na Nota Fiscal e àqueles registrados na Instituição, a Nota Fiscal não será liquidada até que o estabelecimento comprove que a Nota foi expedida corretamente, ou retifique o documento fiscal.

Os serviços serão recebidos definitivamente, após a verificação da qualidade do serviço executado.



O recebimento provisório ou definitivo do objeto não exclui a responsabilidade da contratada pelos prejuízos resultantes da incorreta execução do contrato.

8. DA SUBCONTRATAÇÃO

A subcontratação do objeto licitado deverá obedecer aos limites estabelecidos pela Lei 14.133/2021 e deverá ter anuência prévia da fiscalização.

9. DO PRAZO DE VIGÊNCIA CONTRATUAL

O interregno do contrato deve ser de 360 (Trezentos e sessenta) dias, vigendo a partir do momento de sua efetiva assinatura, podendo ser prorrogado por igual período.

10. QUANTITATIVO DA CONTRATAÇÃO E VALOR ESTIMADO

A quantificação dos serviços foi determinada por meio de um levantamento estimado das edificações, no qual se realizou um as built para obtenção de uma referência aproximada das necessidades existentes e futuras.

Com base nos dados levantados, elaborou-se um orçamento preliminar, fundamentado em uma memória de cálculo estruturada, utilizando como referência os coeficientes e composições unitárias do SINAPI - 12/2025 – Bahia SBC - 01/2026 – Bahia SICRO3 - 10/2025 – Bahia ORSE - 09/2025 - Sergipe.

Com base nessa análise, concluiu-se que a necessidade de contratação será de **R\$ 1.065.361,07 (Um milhão sessenta e cinco mil trezentos e sessenta e um reais e sete centavos)**, conforme planilha orçamentária em anexo.

11. PROPOSTA

As licitantes deverão apresentar proposta para o item, conforme planilha orçamentária padrão proposta, sendo desclassificadas aquelas que:

Apresentarem proposta, planilhas, detalhamentos e declarações sem a respectiva assinatura do representante legal; Apresentarem somatórios incorretos; Utilizarem o formato de DESONERADO; Apresentarem alteração nos quantitativos ou descrição dos serviços; Apresentarem valores unitários superiores a proposta original.

Todos os materiais empregados deverão atender as especificações das composições unitárias dos serviços contidas no SINAPI, ORSE e SBC, devendo ser submetidos, sempre que solicitado pelo fiscal, amostras à aprovação da FISCALIZAÇÃO antes do seu emprego e os serviços deverão ser executados em conformidade com as normas ABNT de referência.

A licitante deverá apresentar a planilha orçamentária de cada lote pretendido impressa com a assinatura do representante legal e o respectivo técnico responsável pela elaboração da documentação técnica, em atendimento a Lei nº 5.194/66 e Resolução CONFEA nº 1.010/05. Juntamente com a Proposta de Preço, a licitante deverá apresentar o detalhamento dos Encargos Sociais, detalhamento do BDI, cronograma físico- financeiro e a composição unitária de todos os serviços, conforme Anexos;

A empresa deverá obrigatoriamente apresentar composição unitária de preço de todos os serviços da planilha orçamentária e composições da administração contendo os encargos sociais da licitante.

As empresas optantes pelo simples nacional não são obrigadas a apresentar extrato do SIMPLES do período anterior ao processo licitatório na comprovação dos percentuais tributários de PIS e COFINS. O valor final do BDI adotado pela administração é o máximo aceitável.

12. DESCRIÇÃO DOS SERVIÇOS

Na elaboração da Ordem de Serviços, para fins de aprovação, a Contratante deverá adotar a discriminação da Tabela SINAPI, ORSE e SBC aplicadas ao Estado da Bahia, em vigência no mês da emissão e assinatura da Ordem de Serviço.



13. OBRIGAÇÕES DA CONTRATANTE

Promover o acompanhamento e a fiscalização da execução do serviço, por servidor especialmente designado pela Administração, nos termos do art. 117 da lei nº 14.133/21, sob os aspectos quantitativo e qualitativo.

Notificar a Contratada por escrito da ocorrência de eventuais imperfeições no serviço executado, fixando prazo para a sua correção.

Efetuar o pagamento dos serviços executados pela CONTRATADA em até 30 (trinta dias), após o ateste definitivo da execução do serviço.

Efetuar as retenções tributárias devidas sobre o valor da Nota Fiscal/Fatura fornecida pela contratada, quando for o caso.

12. OBRIGAÇÕES DA CONTRATADA

Realizar os serviços dentro dos parâmetros e rotinas estabelecidos neste documento, com a observância às recomendações aceitas pela boa técnica, normas e legislação pertinente.

Elaborar e dispor de relatório fotográfico de todos os serviços executados em versão impressa colorida e em mídia digital, assinado pelo respectivo técnico responsável pela execução.

Responsabilizar-se por quaisquer ônus, despesas, obrigações trabalhistas, previdenciárias, fiscais, de acidentes de trabalho, bem como alimentação, transporte ou outro benefício de qualquer natureza, decorrentes da aquisição de bens e com todos os encargos sociais previstos na legislação vigente e de quaisquer outros em decorrência da sua condição de empregadora.

Assumir todos os encargos de possível demanda trabalhista, cível ou penal relacionados aos serviços prestados, originalmente ou vinculada por prevenção, conexão ou continência.

Manter, durante a execução do contrato, as condições de habilitação exigidas na Licitação.

Não se valer do contrato para assumir obrigações perante terceiros, dando-o como garantia, nem utilizar os direitos de crédito, a serem auferidos em função dos serviços prestados, em quaisquer operações de desconto bancário, sem prévia autorização da Contratante.

Reparar, corrigir, remover ou substituir, às suas expensas, no total ou em parte, no prazo fixado pelo fiscal do contrato, os serviços em que se verificarem vícios, defeitos ou incorreções resultantes da execução ou dos materiais empregados.

Apresentar os empregados devidamente uniformizados e identificados por meio de crachá, além de provê-los com os Equipamentos de Proteção Individual - EPI, quando for o caso.

Apresentar à CONTRATANTE, quando for o caso, a relação nominal dos empregados que adentrarão o órgão para a execução dos serviços.

Apresentar, quando solicitado, atestado de antecedentes criminais de toda a mão de obra oferecida para atuar nas instalações do órgão.

Instruir seus empregados quanto à necessidade de acatar as normas internas da Administração.

Instruir seus empregados a respeito das atividades a serem desempenhadas, alertando-os a não executar atividades não abrangidas pelo contrato, devendo a CONTRATADA relatar à CONTRATANTE toda e qualquer ocorrência neste sentido, a fim de evitar desvio de função.

Não permitir a utilização de qualquer trabalho do menor de dezesseis anos, exceto na condição de aprendiz para os maiores de quatorze anos; nem permitir a utilização do trabalho do menor de dezoito anos em trabalho noturno, perigoso ou insalubre.



Guardar sigilo sobre todas as informações obtidas em decorrência do cumprimento do contrato.

13. DAS CONDIÇÕES DE PAGAMENTO

A empresa contratada, após a realização do serviço, solicitará vistoria in loco para ateste da finalização dos serviços executados, apresentando relatório fotográfico colorido da etapa antecessora a execução, executiva e pós-executiva de cada serviço.

Os relatórios deverão conter a assinatura do responsável técnico competente e as vias entregues à fiscalização em meio físico e digital;

Após ateste do fiscal do contrato, a empresa recebe autorização para emissão da nota fiscal, cujo pagamento será realizado no prazo de até 30 (trinta) dias.

A empresa contratada deve manter o serviço contínuo dentro do prazo de pagamento legal.

14. DO CONTROLE E FISCALIZAÇÃO

O acompanhamento e a fiscalização consistem na verificação da conformidade na execução dos serviços e da alocação dos recursos necessários, de forma a assegurar o perfeito cumprimento do ajuste, devendo ser exercidos por um ou mais representantes da CONTRATANTE, especialmente designados, na forma dos arts. 117 e 140 da Lei nº 14.133, de 2021, e do art. 6º do Decreto nº 2.271, de 1997.

A fiscalização será exercida por representante do CONTRATANTE, neste ato denominado FISCAL/GESTOR, devidamente credenciado, ao qual competirá dirimir as dúvidas que surgirem no curso da execução, dando ciência de tudo à CONTRATADA.

A fiscalização de que trata esta Cláusula não exclui nem reduz a responsabilidade da CONTRATADA, até mesmo perante terceiros, por qualquer irregularidade, inclusive resultante de imperfeições técnicas, emprego de material inadequado ou de qualidade inferior. Na ocorrência de tais situações, a fiscalização exercida não implica corresponsabilidade do CONTRATANTE ou de seus agentes e prepostos, conforme disposto no Art. 118 da Lei nº 14.133, de 2021.

15. ANEXOS

- Projetos
- Planilhas
- Composições de preço unitários
- Composição de BDI
- Composição de encargos sociais

WILLAIM SANTOS VILANOVA
ENGENHEIRO CIVIL
CREA: CREA: 051.872.692-4



**MODELO DE CARTA PROPOSTA DE PREÇOS
(EM PAPEL TIMBRADO DO LICITANTE) LOCAL E DATA:**

À Comissão de Licitações a/c Sr. Presidente da Comissão Ref.: Concorrência Pública n.º /2026

A _____ (empresa/consórcio), estabelecida na cidade do _____ (estado), sediada na Rua, vem apresentar proposta para seleção da empresa que ficará responsável pela execução do _____ (objeto), nos termos dos anexos que integram o Edital, tal qual descrito e especificado nas peças preliminares de informações. Para tanto, propõe a prestação dos serviços sob o regime de execução indireta por preço global, pelo valor de R\$ _____ (_____).

O preço proposto inclui as despesas com encargos da legislação social, trabalhista e previdenciária, contemplando infortúnios trabalhistas e hipotética responsabilidade civil por quaisquer danos causados a terceiros, ou dispêndios resultantes de impostos, taxas, regulamentos e posturas municipais, estaduais, federais, que sejam necessários para o desempenho dos serviços no estágio da arte mais atual, bem como o lucro a que se dirige. Informe-se que examinamos com atenção e rigor os documentos que compõem a licitação, estando ciente de tudo quanto necessário à elaboração da presente proposta.

Em concordância com os referidos documentos, declaramos estar suficientemente informados e amplamente de acordo com os termos do Edital em epígrafe e das cláusulas que regem a minuta do contrato. O prazo de validade da proposta é de 60 (sessenta) dias corridos a contar da data da entrega da mesma.

(Nome do licitante juntamente com assinatura do seu representante legal e carimbo no qual haja CNPJ da Pessoa Jurídica)



ANEXO II - MODELO DECLARAÇÃO UNIFICADA

CONCORRÊNCIA ELETRÔNICA XXXXXXXXXXXXXXXXXX

(Processo Administrativo nº 085/2026)

À Prefeitura Municipal de Baianópolis - Bahia Att.:

AGENTE DE CONTRATAÇÃO

Ref.: CONCORRÊNCIA ELETRÔNICA nº 000/2026

A Empresa XXXXXXXXXXXXXXXX, inscrita no CNPJ/MF Nº XXXXXXXXXXXXXXXX, com sede na XXXXXXXXXXXXXXXXXXXXXXXX e sua proprietário, xxxxxxxxxxxxxxxxxxxxxxxx por intermédio de seu representante legal, infra-assinado, DECLARA, sob as penas da Lei, que atende aos requisitos de habilitação definidos no instrumento convocatório, e que responderá pela veracidade das informações prestadas, na forma da lei (art. 63, I da Lei nº 14.133/2021) e declara ainda que:

- a) Atende aos requisitos de habilitação definidos no instrumento convocatório, e que responderá pela veracidade das informações prestadas, na forma da lei (art. 63, I da Lei nº 14.133/2021);
- b) Declara atendimento ao disposto no edital e sob as penas da Lei, que inexistem fatos supervenientes impeditivos da habilitação ou que comprometa a idoneidade da proponente, cientes da obrigatoriedade de declarar ocorrências futuras.
- c) Cumpre as exigências de reserva de cargos para pessoa com deficiência e para reabilitado da Previdência Social, previstas em lei e em outras normas específicas (art. 63, IV da Lei nº 14.133/2021);
- d) Suas propostas econômicas compreendem a integralidade dos custos para atendimento dos direitos trabalhistas assegurados na Constituição Federal, nas leis trabalhistas, nas normas infralegais, nas convenções coletivas de trabalho e nos termos de ajustamento de conduta vigentes na data de entrega das propostas (art. 63, §1º da Lei nº 14.133/2021);
- e) Não emprega menor de 18 anos em trabalho noturno, perigoso ou insalubre e não emprega menor de 16 anos, salvo menor, a partir de 14 anos, na condição de aprendiz, nos termos do art. 7º, XXXIII, da Constituição Federal (art. 68, VI da Lei nº 14.133/2021);
- f) Não possui empregados executando trabalho degradante ou forçado, observando o disposto nos incisos III e IV do art. 1º e no inciso III do art. 5º da Constituição Federal;
- g) Está ciente da obrigação de manter o endereço da empresa atualizado junto ao órgão promotor da licitação, e de que as notificações e comunicações formais decorrentes da execução do contrato serão efetuadas no endereço que constar em seu preâmbulo. Caso a empresa não seja encontrada, será notificada pelo Diário Oficial do Município.
- h) No caso de empresas em recuperação judicial: está ciente de que no momento da assinatura do contrato deverá apresentar cópia do ato de nomeação do administrador judicial ou, se o administrador for pessoa jurídica, o nome do profissional responsável pela condução do processo e, ainda, declaração, relatório ou documento equivalente do juízo ou do administrador de que o plano de recuperação judicial está sendo cumprido;
- i) No caso de microempresas ou empresas de pequeno porte: a empresa não possui qualquer dos impedimentos previstos nos §§ 4º e seguintes todos do artigo 3º da Lei Complementar nº 123, de 14 de dezembro de 2009, e alterações, assim como §§ 1º a 4º do art. 4º da Lei 14.133/2021, cujos termos declara conhecer na íntegra;



j) Não se enquadra em nenhuma das restrições de participação, conforme art. 14 da Lei nº 14.133/2022;

k) Está ciente sobre a observação das disposições da Lei Federal nº 13.709, de 14 de agosto de 2018 (Lei Geral de Proteção de Dados Pessoais), e alterações, quando do tratamento de dados pessoais e dados pessoais sensíveis a que tenha acesso, para o propósito de execução e acompanhamento do Contrato, não podendo divulgar, revelar, produzir, utilizar ou deles dar conhecimento a terceiros estranhos a esta contratação, a não ser por força de obrigação legal ou regulatória.

l) Não celebrou, no ano-calendário de realização da licitação, contratos com a Administração Pública cujos valores somados extrapolem a receita bruta máxima admitida para fins de enquadramento como empresa de pequeno porte.

Atenciosamente,

xxxxxxxxxxxxxxxxxxxxxx/BA,xxxxxxxxxx de xxxxxxxx de 2025.

(Nome do licitante juntamente com assinatura do seu representante legal e carimbo no qual haja CNPJ da Pessoa Jurídica)



**CONCORRÊNCIA ELETRÔNICA 004/2026 EDITAL 020/2026
(Processo Administrativo nº085/2026)**

**MODELO DE DECLARAÇÃO DE PLENO CONHECIMENTO DO LOCAL E CONDIÇÕES A SER
REALIZADA A OBRA**

Prezados Senhores

Eu,, Engenheiro, portador da
carteira do CREA nº, Região, responsável
técnico da empresa – CNPJ , DECLARO,

conhecer o local e condições a ser executada a obra “Contratação de empresa especializada para a execução integral da obra de construção de uma Unidade Básica de Saúde – UBS Porte 1, destinada a atender às necessidades da rede municipal de Atenção Primária à Saúde do Município de Baianópolis/BA.”, bem como todos os aspectos que possam influir direta ou indiretamente na execução da mesma, tendo declinado do direito de participar da Visita Técnica ao local da referida obra.

(Local e data)

engenheiro (nome) CRE



MODELO DE DECLARAÇÃO DE VISITA TÉCNICA
CONCORRÊNCIA ELETRÔNICA xxxxx EDITAL xxxxxx/2026
(Processo Administrativo nº 085/2026)

A empresa _____, inscrita no CNPJ sob Nº _____, neste ato representada pelo representante legal Sr. _____ - CPF: _____ declaro sob as penas da Lei e para fins licitatórios, que VISTORIEI, no dia __/__/__, todos os locais onde serão realizadas as obras constantes do edital de Concorrência Nº //2026, estando ciente de todas as situações inerentes a sua execução, não podendo alegar desconhecimento de qualquer dificuldade encontrada futuramente.

(Nome do licitante juntamente com assinatura do seu representante legal e carimbo no qual haja CNPJ da Pessoa Jurídica)



MODELO DE APRESENTAÇÃO DE PROPOSTA DE PREÇOS

_____(Nome da Licitante)_____, CNPJ nº _____,

Sediada _____ por

Intermédio de seu representante legal, Sr(a) _____,
portador(a)

da Carteira de Identidade nº _____ e do CPF nº _____, para os fins
de

Participação no xxxxxxxxxxxx Nº xx/2026, apresenta a seguinte proposta de preços:

OBJETO: Contratação de empresa especializada para prestação dos serviços de transporte escolar, com o fornecimento de veículos, custos com combustível e manutenção da frota contratada, para atender os alunos da rede municipal de ensino e os de classe especial da rede Pública Municipal.

ITEM	DESCRIÇÃO	UND	QTD	KM DIA	QTD/ANO	VRL. UNIT	VRL.TOTAL
1							
2							
3							
4							
5							
6							
VALOR TOTAL							

Declaro que nos preços mantidos na proposta escrita e naqueles que porventura vierem a ser ofertados, estão incluídos todos os encargos trabalhistas, previdenciários, fiscais, comerciais e outros de quaisquer naturezas que se fizerem indispensáveis à perfeita aquisição do objeto da licitação.

Declaramos que temos pleno conhecimento de todos os aspectos relativos ao credenciamento em pauta.

Outrossim, declara que:

- Esta proposta compreende todas as despesas diretas e indiretas, tais com: mão-de-obra (inclusive leis sociais), materiais, ferramentas, transportes, equipamentos, seguros, impostos e demais encargos necessários à perfeita execução dos serviços;
- Concordamos em manter a validade desta proposta por um período de 60 (sessenta) dias, contado da data final prevista para sua entrega;
- Que os serviços serão executados no prazo de cada lote do [prazo do edital] meses, a contar da emissão da ordem de serviço;
- Até que o contrato seja assinado, esta proposta constituirá um compromisso de nossa parte, observada as condições do Edital;
- Declaramos que os serviços serão executados em conformidade com a planilha de quantitativos e preços do Órgão Solicitante, especificações e demais elementos.

Local e data

CARIMBO DA EMPRESA E ASSINATURA DO REPRESENTANTE LEGAL



Lei nº 14.133, de 1º de abril de 2021
SERVIÇOS - LICITAÇÃO

CONTRATO ADMINISTRATIVO Nº. ____/2026

Processo Administrativo nº.6

**CONTRATO ADMINISTRATIVO QUE FAZEM ENTRE SI,
CELEBRAM O MUNICÍPIO DE BAIANÓPOLIS, POR
INTERMÉDIO DO (A) MUNICIPAL DE
.....E**

O **MUNICÍPIO DE BAIANÓPOLIS**, por intermédio da **PREFEITURA MUNICIPAL DE BAIANÓPOLIS**, pessoa jurídica de direito público, XXXXXXXXXXXXXXXXXXXXXXXX nesta cidade de BAIANÓPOLIS, Estado da Bahia, inscrita no CNPJ sob nº. XXXXXXXXXXXX, doravante, denominada **CONTRATANTE**, neste ato representado pela Gestora (a) do xxxxxxxx, a Sra. **XXXXXXXXXX**, brasileira, portadora da Carteira de Identidade RG nº SSP/BA e inscrita no CPF nº XXXXXX, residente e domiciliada na Rua Agenor Queiroz, S/N, Centro, CEP: XXXX, nesta cidade de BAIANÓPOLIS -, doravante, denominada **CONTRATANTE**, e o(a).....inscrito(a) no CNPJ/MF sob o nº, sediado(a) na....., doravante designado CONTRATADO, neste ato representado(a) por..... (nome e função no contratado), conforme atos constitutivos da empresa **OU** procuração apresentada nos autos, tendo em vista o que consta no Processo Administrativo nº 346/2025 e em observância às disposições da Lei nº 14.133, de 1º de abril de 2021, e demais legislação aplicável, resolvem celebrar o presente Termo de Contrato, decorrente do Pregão Eletrônico nº 025/2025, mediante as cláusulas e condições a seguir enunciadas.

1. CLÁUSULA PRIMEIRA – OBJETO (art. 92, I e II)

- 1.1. O objeto do presente instrumento é a CXXXXXXXXXXXXXXXXXXXXXXXXXXXXXXXXXXXXX
- 1.2. Vinculam está contratação, independentemente de transcrição:
- 1.2.1. O Termo de Referência;
 - 1.2.2. O Edital da Licitação;
 - 1.2.3. A Proposta do contratado;
 - 1.2.4. Eventuais anexos dos documentos supracitados.

2. CLÁUSULA SEGUNDA – VIGÊNCIA E PRORROGAÇÃO

- 2.1. O prazo de vigência da contratação é de 60..... (Sessenta) dias contados da data da assinatura, prorrogável por até 10 anos, na forma dos artigos 106 e 107 da Lei nº 14.133, de 2021.
- 2.1.1. A prorrogação de que trata este item é condicionada ao ateste, pela autoridade competente, de que as condições e os preços permanecem vantajosos para a Administração, permitida a negociação com o contratado.
- 2.2. O contratado não tem direito subjetivo à prorrogação contratual.
- 2.3. A prorrogação de contrato deverá ser promovida mediante celebração de termo aditivo.
- 2.4. O contrato não poderá ser prorrogado quando o contratado tiver sido penalizado nas sanções de declaração de inidoneidade ou impedimento de licitar e contratar com poder público, observadas as abrangências de aplicação.



3. CLÁUSULA TERCEIRA – MODELOS DE EXECUÇÃO E GESTÃO CONTRATUAIS (art. 92, IV, VII e XVIII)

3.1. O regime de execução contratual, os modelos de gestão e de execução, assim como os prazos e condições de conclusão, entrega, observação e recebimento do objeto constam no Termo de Referência, anexo a este Contrato.

4. CLÁUSULA QUARTA – SUBCONTRATAÇÃO

4.1. Não será admitida a subcontratação do objeto contratual.

5. CLÁUSULA QUINTA–PREÇO (art. 92, V)

ITEM	ESPECIFICAÇÃO	UNIDADE	QUANT.	VALOR UNITÁRIO	VALOR TOTAL
1					
2					
3					
VALOR TOTAL CONTRATADO					

5.1. O valor total da contratação é de R\$...... (.....)

5.2. No valor acima estão incluídas todas as despesas ordinárias diretas e indiretas decorrentes da execução do objeto, inclusive tributos e/ou impostos, encargos sociais, trabalhistas, previdenciários, fiscais e comerciais incidentes, taxa de administração, frete, seguro e outros necessários ao cumprimento integral do objeto da contratação.

5.3. O valor acima é meramente estimativo, de forma que os pagamentos devidos ao contratado dependerão dos quantitativos efetivamente fornecidos.

6. CLÁUSULA SEXTA - PAGAMENTO (art. 92, V e VI)

6.1. O prazo para pagamento ao contratado e demais condições a ele referentes encontram-se definidos no Termo de Referência, anexo a este Contrato.

7. CLÁUSULA SÉTIMA - REAJUSTE (art. 92, V)

7.1. Os preços inicialmente contratados são fixos e irrevogáveis no prazo de um ano contado da data do orçamento estimado, em 31/12/2025.

7.1. Após o interregno de um ano, e independentemente de pedido do contratado, os preços iniciais serão reajustados, mediante a aplicação, pelo contratante, do índice correção monetária IGP-M (FGV). exclusivamente para as obrigações iniciadas e concluídas após a ocorrência da anualidade.

7.2. Nos reajustes subsequentes ao primeiro, o interregno mínimo de um ano será contado a partir dos efeitos financeiros do último reajuste.

7.3. No caso de atraso ou não divulgação do(s) índice (s) de reajustamento, o contratante pagará ao contratado a importância calculada pela última variação conhecida, liquidando a diferença correspondente tão logo seja(m) divulgado(s) o(s) índice(s) definitivo(s).

7.4. Nas aferições finais, o(s) índice(s) utilizado(s) para reajuste será(ão), obrigatoriamente, o(s) definitivo(s).



7.5. Caso o(s) índice(s) estabelecido(s) para reajustamento venha(m) a ser extinto(s) ou de qualquer forma não possa(m) mais ser utilizado(s), será(ão) adotado(s), em substituição, o(s) que vier(em) a ser determinado(s) pela legislação então em vigor.

7.6. Na ausência de previsão legal quanto ao índice substituto, as partes elegerão novo índice oficial, para reajustamento do preço do valor remanescente, por meio de termo aditivo.

7.7. O reajuste será realizado por apostilamento.

8. CLÁUSULA OITAVA - OBRIGAÇÕES DO CONTRATANTE (art. 92, X, XI e XIV)

8.1. São obrigações do Contratante:

8.2. Exigir o cumprimento de todas as obrigações assumidas pelo Contratado, de acordo com o contrato e seus anexos;

8.3. Receber o objeto no prazo e condições estabelecidas no Termo de Referência;

8.4. Notificar o Contratado, por escrito, sobre vícios, defeitos ou incorreções verificadas no objeto fornecido, para que seja por ele substituído, reparado ou corrigido, no total ou em parte, às suas expensas;

8.5. Acompanhar e fiscalizar a execução do contrato e o cumprimento das obrigações pelo Contratado;

8.6. Efetuar o pagamento ao Contratado do valor correspondente ao fornecimento do objeto, no prazo, forma e condições estabelecidos no presente Contrato no Termo de Referência.

8.7. Aplicar ao Contratado as sanções previstas na lei e neste Contrato;

8.8. Cientificar o órgão de representação judicial da Advocacia-Geral da União para adoção das medidas cabíveis quando do descumprimento de obrigações pelo Contratado;

8.9. Explicitamente emitir decisão sobre todas as solicitações e reclamações relacionadas à execução do presente Contrato, ressalvados os requerimentos manifestamente impertinentes, meramente protelatórios ou de nenhum interesse para a boa execução do ajuste.

8.10. A Administração terá o prazo de *um mês*, a contar da data do protocolo do requerimento para decidir, admitida a prorrogação motivada, por igual período.

8.11. Responder eventuais pedidos de reestabelecimento do equilíbrio econômico-financeiro feitos pelo contratado no prazo máximo de 30 (trinta) dias.

8.12. *Notificar os emitentes das garantias, se houver, quanto ao início de processo administrativo para apuração de descumprimento de cláusulas contratuais.*

8.13. A Administração não responderá por quaisquer compromissos assumidos pelo Contratado com terceiros, ainda que vinculados à execução do contrato, bem como por qualquer dano causado a terceiros em decorrência de ato do Contratado, de seus empregados, prepostos ou subordinados.

9. CLÁUSULA NONA - OBRIGAÇÕES DO CONTRATADO (art. 92, XIV, XVI e XVII)

9.1. O Contratado deve cumprir todas as obrigações constantes deste Contrato e em seus anexos, assumindo como exclusivamente seus os riscos e as despesas decorrentes da boa e perfeita execução do objeto, observando, ainda, as obrigações a seguir dispostas:

9.2. *Entregar o objeto acompanhado do manual do usuário, com uma versão em português, e da relação da rede de assistência técnica autorizada;*

9.3. Responsabilizar-se pelos vícios e danos decorrentes do objeto, de acordo com o Código de Defesa do Consumidor (Lei nº 8.078, de 1990);

9.4. Comunicar ao contratante, no prazo máximo de 24 (vinte e quatro) horas que antecede a data da entrega, os motivos que impossibilitem o cumprimento do prazo previsto, com a devida comprovação;



- 9.5. Atender às determinações regulares emitidas pelo fiscal ou gestor do contrato ou autoridade superior (art. 137, II, da Lei n.º 14.133, de 2021) e prestar todo esclarecimento ou informação por eles solicitados;
- 9.6. Reparar, corrigir, remover, reconstruir ou substituir, às suas expensas, no total ou em parte, no prazo fixado pelo fiscal do contrato, os bens nos quais se verificarem vícios, defeitos ou incorreções resultantes da execução ou dos materiais empregados;
- 9.7. Responsabilizar-se pelos vícios e danos decorrentes da execução do objeto, bem como por todo e qualquer dano causado à Administração ou terceiros, não reduzindo essa responsabilidade a fiscalização ou o acompanhamento da execução contratual pelo contratante, que ficará autorizado a descontar dos pagamentos devidos ou da garantia, caso exigida, o valor correspondente aos danos sofridos;
- 9.8. Quando não for possível a verificação da regularidade no Sistema de Cadastro de Fornecedores – SICAF, o contratado deverá entregar ao setor responsável pela fiscalização do contrato, junto com a Nota Fiscal para fins de pagamento, os seguintes documentos: 1) prova de regularidade relativa à Seguridade Social; 2) certidão conjunta relativa aos tributos federais e à Dívida Ativa da União; 3) certidões que comprovem a regularidade perante a Fazenda Estadual ou Distrital do domicílio ou sede do contratado; 4) Certidão de Regularidade do FGTS – CRF; e 5) Certidão Negativa de Débitos Trabalhistas – CNDT;
- 9.9. Responsabilizar-se pelo cumprimento de todas as obrigações trabalhistas, previdenciárias, fiscais, comerciais e as demais previstas em legislação específica, cuja inadimplência não transfere a responsabilidade ao contratante e não poderá onerar o objeto do contrato;
- 9.10. Comunicar ao Fiscal do contrato, no prazo de 24 (vinte e quatro) horas, qualquer ocorrência anormal ou acidente que se verifique no local da execução do objeto contratual.
- 9.11. Paralisar, por determinação do contratante, qualquer atividade que não esteja sendo executada de acordo com a boa técnica ou que ponha em risco a segurança de pessoas ou bens de terceiros.
- 9.12. Manter durante toda a vigência do contrato, em compatibilidade com as obrigações assumidas, todas as condições exigidas para habilitação na licitação;
- 9.13. Cumprir, durante todo o período de execução do contrato, a reserva de cargos prevista em lei para pessoa com deficiência, para reabilitado da Previdência Social ou para aprendiz, bem como as reservas de cargos previstas na legislação (art. 116, da Lei n.º 14.133, de 2021);
- 9.14. Comprovar a reserva de cargos a que se refere a cláusula acima, no prazo fixado pelo fiscal do contrato, com a indicação dos empregados que preencheram as referidas vagas (art. 116, parágrafo único, da Lei n.º 14.133, de 2021);
- 9.15. Guardar sigilo sobre todas as informações obtidas em decorrência do cumprimento do contrato;
- 9.16. Arcar com o ônus decorrente de eventual equívoco no dimensionamento dos quantitativos de sua proposta, inclusive quanto aos custos variáveis decorrentes de fatores futuros e incertos, devendo complementá-los, caso o previsto inicialmente em sua proposta não seja satisfatório para o atendimento do objeto da contratação, exceto quando ocorrer algum dos eventos arrolados no art. 124, II, d, da Lei nº 14.133, de 2021.
- 9.17. Cumprir, além dos postulados legais vigentes de âmbito federal, estadual ou municipal, as normas de segurança do contratante;
- 9.18. *Alocar os empregados necessários, com habilitação e conhecimento adequados, ao perfeito cumprimento das cláusulas deste contrato, fornecendo os materiais, equipamentos, ferramentas e utensílios demandados, cuja quantidade, qualidade e tecnologia deverão atender às recomendações de boa técnica e a legislação de regência;*



9.19. Orientar e treinar seus empregados sobre os deveres previstos na Lei nº 13.709, de 14 de agosto de 2018, adotando medidas eficazes para proteção de dados pessoais a que tenha acesso por força da execução deste contrato;

9.20. Conduzir os trabalhos com estrita observância às normas da legislação pertinente, cumprindo as determinações dos Poderes Públicos, mantendo sempre limpo o local de execução do objeto e nas melhores condições de segurança, higiene e disciplina.

9.21. Submeter previamente, por escrito, ao contratante, para análise e aprovação, quaisquer mudanças nos métodos executivos que fujam às especificações do memorial descritivo ou instrumento congênere.

9.22. Não permitir a utilização de qualquer trabalho do menor de dezesseis anos, exceto na condição de aprendiz para os maiores de quatorze anos, nem permitir a utilização do trabalho do menor de dezoito anos em trabalho noturno, perigoso ou insalubre.

10. CLÁUSULA DÉCIMA – GARANTIA DE EXECUÇÃO (art. 92, XII)

10.1. Não haverá exigência de garantia contratual da execução.

11. CLÁUSULA DÉCIMA PRIMEIRA – INFRAÇÕES E SANÇÕES ADMINISTRATIVAS (art. 92, XIV)

11.1. Comete infração administrativa, nos termos da Lei nº 14.133, de 2021, o contratado que:

- a) der causa à inexecução parcial do contrato;
- b) der causa à inexecução parcial do contrato que cause grave dano à Administração ou ao funcionamento dos serviços públicos ou ao interesse coletivo;
- c) der causa à inexecução total do contrato;
- d) ensejar o retardamento da execução ou da entrega do objeto da contratação sem motivo justificado;
- e) apresentar documentação falsa ou prestar declaração falsa durante a execução do contrato;
- f) praticar ato fraudulento na execução do contrato;
- g) comportar-se de modo inidôneo ou cometer fraude de qualquer natureza;
- h) praticar ato lesivo previsto no art. 5º da Lei nº 12.846, de 1º de agosto de 2013.

11.2. Serão aplicadas ao contratado que incorrer nas infrações acima descritas as seguintes sanções:

- i. **Advertência**, quando o contratado der causa à inexecução parcial do contrato, sempre que não se justificar a imposição de penalidade mais grave (art. 156, §2º, da Lei nº 14.133, de 2021);
- ii. **Impedimento de licitar e contratar**, quando praticadas as condutas descritas nas alíneas "b", "c" e "d" do subitem acima deste Contrato, sempre que não se justificar a imposição de penalidade mais grave (art. 156, § 4º, da Lei nº 14.133, de 2021);
- iii. **Declaração de inidoneidade para licitar e contratar**, quando praticadas as condutas descritas nas alíneas "e", "f", "g" e "h" do subitem acima deste Contrato, bem como nas alíneas "b", "c" e "d", que justifiquem a imposição de penalidade mais grave (art. 156, §5º, da Lei nº 14.133, de 2021).
- iv. **Multa:**
 1. Moratória de 15% a 30% (quinze por cento a trinta por cento) por dia de atraso injustificado sobre o valor da parcela inadimplida, até o limite de 30 (trinta) dias;
 2. Moratória de 15% a 30% (quinze por cento a trinta por cento) por dia de atraso injustificado sobre o valor total do contrato, até o máximo de 30% (trinta por cento), pela inobservância do prazo fixado para apresentação, suplementação ou reposição da garantia.
 - i. O atraso superior a 30 (trinta) dias autoriza a Administração a promover a extinção do contrato por descumprimento ou cumprimento irregular de suas cláusulas, conforme dispõe o inciso I do art. 137 da Lei n. 14.133, de 2021.



3. Compensatória, para as infrações descritas nas alíneas "e" a "h" do subitem 12.1, de 15% a 30% do valor do Contrato.
4. Compensatória, para a inexecução total do contrato prevista na alínea "c" do subitem 12.1, de 15% a 30% do valor do Contrato.
5. Para infração descrita na alínea "b" do subitem 12.1, a multa será de 15% a 30% do valor do Contrato.
6. Para infrações descritas na alínea "d" do subitem 12.1, a multa será de 15% a 30% do valor do Contrato.
7. Para a infração descrita na alínea "a" do subitem 12.1, a multa será de 15% a 30% do valor do Contrato, ressalvadas as seguintes infrações:

A aplicação das sanções previstas neste Contrato não exclui, em hipótese alguma, a obrigação de reparação integral do dano causado ao Contratante (art. 156, §9º, da Lei nº 14.133, de 2021)

11.2.1. Todas as sanções previstas neste Contrato poderão ser aplicadas cumulativamente com a multa (art. 156, §7º, da Lei nº 14.133, de 2021).

11.2.2. Antes da aplicação da multa será facultada a defesa do interessado no prazo de 15 (quinze) dias úteis, contado da data de sua intimação (art. 157, da Lei nº 14.133, de 2021)

11.2.3. Se a multa aplicada e as indenizações cabíveis forem superiores ao valor do pagamento eventualmente devido pelo Contratante ao Contratado, além da perda desse valor, a diferença será descontada da garantia prestada ou será cobrada judicialmente (art. 156, §8º, da Lei nº 14.133, de 2021).

11.2.4. Previamente ao encaminhamento à cobrança judicial, a multa poderá ser recolhida administrativamente no prazo máximo de 30 (*trinta*) dias, a contar da data do recebimento da comunicação enviada pela autoridade competente.

11.3. A aplicação das sanções realizar-se-á em processo administrativo que assegure o contraditório e a ampla defesa ao Contratado, observando-se o procedimento previsto no **caput** e parágrafos do art. 158 da Lei nº 14.133, de 2021, para as penalidades de impedimento de licitar e contratar e de declaração de inidoneidade para licitar ou contratar.

11.4. Na aplicação das sanções serão considerados (art. 156, §1º, da Lei nº 14.133, de 2021):

- a) a natureza e a gravidade da infração cometida;
- b) as peculiaridades do caso concreto;
- c) as circunstâncias agravantes ou atenuantes;
- d) os danos que dela provierem para o Contratante;
- e) a implantação ou o aperfeiçoamento de programa de integridade, conforme normas e orientações dos órgãos de controle.

11.5. Os atos previstos como infrações administrativas na Lei nº 14.133, de 2021, ou em outras leis de licitações e contratos da Administração Pública que também sejam tipificados como atos lesivos na Lei nº 12.846, de 2013, serão apurados e julgados conjuntamente, nos mesmos autos, observados o rito procedimental e autoridade competente definidos na referida Lei (art. 159).

11.6. A personalidade jurídica do Contratado poderá ser desconsiderada sempre que utilizada com abuso do direito para facilitar, encobrir ou dissimular a prática dos atos ilícitos previstos neste Contrato ou para provocar confusão patrimonial, e, nesse caso, todos os efeitos das sanções aplicadas à pessoa jurídica serão estendidos aos seus administradores e sócios com poderes de administração, à pessoa jurídica sucessora ou à empresa do mesmo ramo com relação de coligação ou controle, de fato ou de direito, com o Contratado, observados, em todos os casos, o contraditório, a ampla defesa e a obrigatoriedade de análise jurídica prévia (art. 160, da Lei nº 14.133, de 2021).

11.7. O Contratante deverá, no prazo máximo de 15 (quinze) dias úteis, contado da data de aplicação da sanção, informar e manter atualizados os dados relativos às sanções por ela aplicadas, para fins de publicidade no Cadastro Nacional de Empresas Inidôneas e Suspensas (Ceis) e no Cadastro Nacional de Empresas Punidas (Cnep), instituídos no âmbito do Poder Executivo Federal. (Art. 161, da Lei nº 14.133, de 2021).



11.8. As sanções de impedimento de licitar e contratar e declaração de inidoneidade para licitar ou contratar são passíveis de reabilitação na forma do art. 163 da Lei nº 14.133/21.

11.9. Os débitos do contratado para com a Administração contratante, resultantes de multa administrativa e/ou indenizações, não inscritos em dívida ativa, poderão ser compensados, total ou parcialmente, com os créditos devidos pelo referido órgão decorrentes deste mesmo contrato ou de outros contratos administrativos que o contratado possua com o mesmo órgão ora contratante, na forma da Instrução Normativa SEGES/ME nº 26, de 13 de abril de 2022.

12. CLÁUSULA DÉCIMA SEGUNDA– DA EXTINÇÃO CONTRATUAL (art. 92, XIX)

12.1. O contrato será extinto quando cumpridas as obrigações de ambas as partes, ainda que isso ocorra antes do prazo estipulado para tanto.

12.2. Se as obrigações não forem cumpridas no prazo estipulado, a vigência ficará prorrogada até a conclusão do objeto, caso em que deverá a Administração providenciar a readequação do cronograma fixado para o contrato.

12.2.1. Quando a não conclusão do contrato referida no item anterior decorrer de culpa do contratado:

- a) ficará ele constituído em mora, sendo-lhe aplicáveis as respectivas sanções administrativas; e
- b) poderá a Administração optar pela extinção do contrato e, nesse caso, adotará as medidas admitidas em lei para a continuidade da execução contratual.

12.3. O contrato poderá ser extinto antes de cumpridas as obrigações nele estipuladas, ou antes do prazo nele fixado, por algum dos motivos previstos no artigo 137 da Lei nº 14.133/21, bem como amigavelmente, assegurados o contraditório e a ampla defesa.

12.3.1. Nesta hipótese, aplicam-se também os artigos 138 e 139 da mesma Lei.

12.3.2. A alteração social ou a modificação da finalidade ou da estrutura da empresa não ensejará a extinção se não restringir sua capacidade de concluir o contrato.

12.3.2.1. Se a operação implicar mudança da pessoa jurídica contratada, deverá ser formalizado termo aditivo para alteração subjetiva.

12.4. O termo de extinção, sempre que possível, será precedido:

- 12.4.1. Balanço dos eventos contratuais já cumpridos ou parcialmente cumpridos;
- 12.4.2. Relação dos pagamentos já efetuados e ainda devidos;
- 12.4.3. Indenizações e multas.

12.5. A extinção do contrato não configura óbice para o reconhecimento do desequilíbrio econômico-financeiro, hipótese em que será concedida indenização por meio de termo indenizatório (art. 131, caput, da Lei n.º 14.133, de 2021).

12.6. O contrato poderá ser extinto caso se constate que o contratado mantém vínculo de natureza técnica, comercial, econômica, financeira, trabalhista ou civil com dirigente do órgão ou entidade contratante ou com agente público que tenha desempenhado função na licitação ou atue na fiscalização ou na gestão do contrato, ou que deles seja cônjuge, companheiro ou parente em linha reta, colateral ou por afinidade, até o terceiro grau (art. 14, inciso IV, da Lei n.º 14.133, de 2021).

13. CLÁUSULA DÉCIMA TERCEIRA – DOTAÇÃO ORÇAMENTÁRIA (art. 92, VIII)

13.1. As despesas decorrentes da presente contratação correrão à conta de recursos específicos consignados no Orçamento Geral da União deste exercício, na dotação abaixo discriminada:

- 13.1.1. Gestão/Unidade:
- 13.1.2. Fonte de Recursos:



- 13.1.3. Programa de Trabalho:
- 13.1.4. Elemento de Despesa:
- 13.1.5. Plano Interno:
- 13.1.6. Nota de Empenho:

13.2. A dotação relativa aos exercícios financeiros subsequentes será indicada após aprovação da Lei Orçamentária respectiva e liberação dos créditos correspondentes, mediante apostilamento.

14. CLÁUSULA DÉCIMA QUARTA – DOS CASOS OMISSOS (art. 92, III)

14.1. Os casos omissos serão decididos pelo contratante, segundo as disposições contidas na Lei nº 14.133, de 2021, e demais normas federais aplicáveis e, subsidiariamente, segundo as disposições contidas na Lei nº 8.078, de 1990 – Código de Defesa do Consumidor – e normas e princípios gerais dos contratos.

15. CLÁUSULA DÉCIMA QUINTA – ALTERAÇÕES

15.1. Eventuais alterações contratuais reger-se-ão pela disciplina dos arts. 124 e seguintes da Lei nº 14.133, de 2021.

15.2. O contratado é obrigado a aceitar, nas mesmas condições contratuais, os acréscimos ou supressões que se fizerem necessários, até o limite de 25% (vinte e cinco por cento) do valor inicial atualizado do contrato.

15.3. As alterações contratuais deverão ser promovidas mediante celebração de termo aditivo, submetido à prévia aprovação da consultoria jurídica do contratante, salvo nos casos de justificada necessidade de antecipação de seus efeitos, hipótese em que a formalização do aditivo deverá ocorrer no prazo máximo de 1 (um) mês (art. 132 da Lei nº 14.133, de 2021).

15.4. Registros que não caracterizam alteração do contrato podem ser realizados por simples apostila, dispensada a celebração de termo aditivo, na forma do art. 136 da Lei nº 14.133, de 2021.

16. CLÁUSULA DÉCIMA SEXTA – PUBLICAÇÃO

16.1. Incumbirá ao contratante divulgar o presente instrumento no Portal Nacional de Contratações Públicas (PNCP), na forma prevista no art. 94 da Lei 14.133, de 2021, bem como no respectivo sítio oficial na Internet, em atenção ao art. 91, caput, da Lei n.º 14.133, de 2021, e ao art. 8º, §2º, da Lei n. 12.527, de 2011, c/c art. 7º, §3º, inciso V, do Decreto n. 7.724, de 2012.

17. CLÁUSULA DÉCIMA SÉTIMA– FORO (art. 92, §1º)

17.1. Fica eleito o foro da comarca de Baianópolis/Bahia, para dirimir os litígios que decorrerem da execução deste Termo de Contrato que não puderem ser compostos pela conciliação, conforme art. 92, §1º, da Lei nº 14.133/21.

Baianópolis - BA, XXX de XXXX de 2025.

XXXXXXX

Cargo/Função
Razão Social
Contratada

Prefeito
PREFEITURA MUNICIPAL DE BAIANÓPOLIS
Contratante

Testemunhas:



Obra
OBRA DE REVITALIZAÇÃO DA PRAÇA CÔCOS

Bancos
SINAPI - 09/2025 - Bahia
ORSE - 09/2025 - Sergipe
SEDOP - 10/2025 - Pará

B.D.I.
25,0%

Encargos Sociais
Desonerado: embutido nos preços unitário dos
insumos de mão de obra, de acordo com as bases.

BDI - OBRA DE REVITALIZAÇÃO DA PRAÇA CÔCOS

GRUPO A	TAXA ADMINISTRATIVA DA ADMINISTRAÇÃO CENTRAL	
1	Administração Central	2,00%
Total do Grupo		2,00%
GRUPO B	TAXA REPRESENTATIVA DOS RISCOS	
1	Riscos	0,80%
Total do Grupo		0,80%
GRUPO C	TAXA REPRESENTATIVA SEGURO GARANTIA	
1	Risco	0,70%
Total do Grupo		0,70%
GRUPO D	TAXA REPRESENTATIVA DAS DESPESAS FINANCEIRAS	
1	Despesas Financeiras	0,55%
Total do Grupo		0,55%
GRUPO E	TAXA REPRESENTATIVA DO LUCRO	
1	Lucro	5,96%
Total do Grupo		5,96%
GRUPO F	TAXA REPRESENTATIVA DA INCIDÊNCIA DOS IMPOSTOS (SOBRE O FATURAMENTO DA EMPRESA)	
1	ISS (IMPOSTO SOBRE SERVIÇOS) - MUNICIPAL	5,00%
2	COFINS - FEDERAL	1,86%
3	PIS (PROGRAMA DE INTREGRAÇÃO SOCIAL) - FEDERAL	0,42%
4	CRB -CONTRIBUIÇÃO INSS (DESONERAÇÃO)	4,50%
Total do Grupo		11,78%
FÓRMULA PARA O CÁLCULO DO BDI		$(((1+A+B+C)*(1+D)*(1+E))/(1-F))-1$

Documento assinado digitalmente
 **WILLAIM SANTOS VILANOVA**
Data: 30/04/2026 11:22:01-0300
Verifique em <https://validar.iti.gov.br>

Bonificação sobre despesas indiretas (B.D.I)= **25,00%**

WILLAIM SANTOS VILANOVA
ENGENHEIRO CIVIL
CREA Nº 051.872.692-4



MEMORIAL DESCRITIVO - PRAÇA CÔCOS

1.INTRODUÇÃO

Este memorial descritivo tem como objetivo apresentar informações sobre a construção da praça localizada na comunidade de Cocos, zona rural do município de Baianópolis/BA. A área de intervenção está situada no entorno da Igreja Sagrado Coração de Jesus, com coordenadas geográficas: -12.725925, -44.559874

2.DESCRICÃO GERAL DO PROJETO

O projeto consiste na construção de uma praça em um espaço já pré-existente. O novo projeto contempla as seguintes intervenções:

- Nivelamento e pavimentação de toda a área com piso intertravado;
- Implantação de estacionamento com demarcações específicas;
- Instalação de assentos;
- Construção de quiosque com banheiros;
- Colocação de postes de iluminação com luminárias em LED;
- Forração e vegetação;
- Construção de rampas de acessibilidade.

3. SERVIÇOS PRELIMINARES, DEMOLIÇÕES E RETIRADAS

Será realizada a demolição de elementos existentes, incluindo o mercado antigo e a retirada de entulhos para preparação do terreno, garantindo o nivelamento adequado para as novas instalações.

4. PAVIMENTAÇÃO

A praça receberá piso intertravado em toda sua extensão, com regularização e níveis do solo conforme exigido no projeto. O padrão de assentamento seguirá o modelo "escama de peixe", com pó de brita, sendo o caminho principal destacado por peças de intertravado na cor marrom, com, criando um visual dinâmico e atrativo.

As rampas de acessibilidade permitirão o uso seguro por cadeirantes. O estacionamento será projetado para atender visitantes e usuários da praça, com instalação de do piso em formato hexagonal.

5. ILUMINAÇÃO E INSTALAÇÕES ELÉTRICAS

Serão implantados postes com luminárias em LED, posicionados de forma estratégica para garantir iluminação eficiente, valorizando o ambiente tanto do ponto de vista estético quanto da segurança.

6. MOBILIÁRIO URBANO

Os bancos serão construídos em alvenaria, com formato mais horizontal, integrando-se às forrações. Os demais modelos de bancos serão distribuídos em diferentes pontos da praça

7. QUIOSQUE

O quiosque foi concebido para funcionar como um ponto de apoio durante os eventos realizados no local, além de contribuir para o fomento da economia da região. Cada unidade conta ainda com um banheiro acessível, garantindo praticidade e inclusão.



PRAÇA DE COCOS – QUANTITATIVO

1. PISOS

- Piso intertravado (comum): 2547,58 m²
- Piso intertravado (cor marrom): **425,00 m²**
- Área com forração: **403,35 m²**
- Meio-fio(convencional): **403,35 m²**
- Meio-fio(marrom): **522,38 m (linear)**
- Rampas de acessibilidade: **8 unidades**

2. ILUMINAÇÃO / INSTALAÇÕES ELÉTRICAS

- Postes de energia: **24 unidades**

3. MOBILIÁRIO URBANO

- Bancos concreto: **17 unidades**
- Bancos em alvenaria: **17 unidades**

4. QUIOSQUE E BANHEIRO

- Cobertura (laje): **19,24m²**
- Alvenaria: **61,97m²**
- Porta: **2 unidades**
- Janelão: **3 unidades**
- Revestimento em porcelanato (piso e parede): **59,22 m²**
- Marmoraria: **1,4m²**
- Cuba e torneira: **1 unidade**
- Instalações elétricas/iluminação: **14 unidades**
- Instalações hidrossanitárias: **01 unidades**



Documento assinado digitalmente

WILLAIM SANTOS VILANOVA

Data: 30/04/2026 11:22:01-0300

Verifique em <https://validar.iti.gov.br>

WILLAIM SANTOS VILANOVA
ENGENHEIRO CIVIL
CREA Nº 051.872.692-4



Obra
OBRA DE REVITALIZAÇÃO DA PRAÇA CÔCOS

Bancos
SINAPI - 09/2025 - Bahia
ORSE - 09/2025 - Sergipe
SEDOP - 10/2025 - Pará

B.D.I.
25,0%

Encargos Sociais
Desonerado: embutido nos
preços unitário dos insumos
de mão de obra, de acordo
com as bases.

Cronograma Físico e Financeiro

Item	Descrição	Total Por Etapa	30 DIAS	60 DIAS	90 DIAS	120 DIAS
1	SERVIÇOS PRELIMINARES	100,00% 4.123.63	100,00% 4.123.63			
2	MOVIMENTAÇÃO E LIMPEZA DE TERRA	100,00% 31.129.15	60,00% 18.677.49	40,00% 12.451.66		
3	PAVIMENTAÇÃO	100,00% 561.912.27	30,00% 168.573.68	30,00% 168.573.68	30,00% 168.573.68	10,00% 56.191.23
4	RAMPAS E ACESSIBILIDADE	100,00% 35.555.45		50,00% 17.777.73	50,00% 17.777.73	
5	PAISAGISMO E URBANIZAÇÃO	100,00% 84.642.63			50,00% 42.321.32	50,00% 42.321.32
6	ILUMINAÇÃO	100,00% 142.394.66	30,00% 42.718.40	70,00% 99.676.26		
7	QUIOSQUE	100,00% 145.432.26				100,00% 145.432.26
8	ESCADARIAS	100,00% 7.945.97	30,00% 2.383.79	30,00% 2.383.79	30,00% 2.383.79	10,00% 794.60
9	CONTENÇÃO E MURETAS	100,00% 52.225.05	30,00% 15.667.52	30,00% 15.667.52	30,00% 15.667.52	10,00% 5.222.51
Porcentagem			23,67%	29,71%	23,16%	23,46%
Custo			252.144,50	316.530,63	246.724,02	249.961,90
Porcentagem Acumulado			23,67%	53,38%	76,54%	100,0%
Custo Acumulado			252.144,50	568.675,13	815.399,15	1.065.361,07

gov.br
Documento assinado digitalmente
WILLAIM SANTOS VILANOVA
Data: 30/04/2026 11:22:01-0300
Verifique em https://validar.iti.gov.br

WILLAIM SANTOS VILANOVA
ENGENHEIRO CIVIL
CREA Nº 051.872.692-4



Obra
OBRA DE REVITALIZAÇÃO DA PRAÇA CÔCOS

Bancos
SINAPI - 09/2025 - Bahia
ORSE - 09/2025 - Sergipe
SEDOP - 10/2025 - Pará

B.D.I.
25,0%

Encargos Sociais
Desonerado: embutido nos
preços unitário dos insumos de
mão de obra, de acordo com as
bases.

Planilha Orçamentária Analítica

1			SERVIÇOS PRELIMINARES					4.123,63	
1.1	Código	Banco	Descrição	Tipo		Und	Quant.	Valor Unit	Total
Composição	103689	SINAPI	FORNECIMENTO E INSTALAÇÃO DE PLACA DE OBRA COM CHAPA GALVANIZADA E ESTRUTURA DE MADEIRA. AF_03/2022_PS	Sinalização Vertical Viária		m²	1,0000000	413,02	413,02
Composição Auxiliar	88316	SINAPI	SERVENTE COM ENCARGOS COMPLEMENTARES	Livro SINAPI: Cálculos e Parâmetros		H	1,1186000	22,72	25,41
Composição Auxiliar	102234	SINAPI	PINTURA IMUNIZANTE PARA MADEIRA, 2 DEMÃOS. AF_01/2021	Pintura em Madeira		m²	0,5000000	25,08	12,54
Composição Auxiliar	88262	SINAPI	CARPINTEIRO DE FORMAS COM ENCARGOS COMPLEMENTARES	Livro SINAPI: Cálculos e Parâmetros		H	0,3729000	30,49	11,36
Insumo	00005069	SINAPI	PREGO DE ACO POLIDO COM CABECA 17 X 27 (2 1/2 X 11)	Material		KG	0,0132000	16,63	0,21
Insumo	00004509	SINAPI	SARRAFO *2,5 X 10* CM EM PINUS, MISTA OU EQUIVALENTE DA REGIAO - BRUTA	Material		M	3,2083000	4,88	15,65
Insumo	00004813	SINAPI	PLACA DE OBRA (PARA CONSTRUCAO CIVIL) EM CHAPA GALVANIZADA *N. 22*, ADESIVADA, DE *2,4 X 1,2* M (SEM POSTES PARA FIXACAO)	Material		m²	1,0000000	347,50	347,50
Insumo	00005065	SINAPI	PREGO DE ACO POLIDO COM CABECA 10 X 10 (7/8 X 17)	Material		KG	0,0113000	31,04	0,35
				MO sem LS =>	28,51	LS =>	0,00	MO com LS =>	28,51
				Valor do BDI =>	103,25			Valor com BDI =>	516,27
						Quant. =>	3,50	Preço Total =>	1.806,94

1.2	Código	Banco	Descrição	Tipo	Und	Quant.	Valor Unit	Total
Composição	11703	ORSE	Barracão aberto para apoio à produção (carpintaria, central de armação, oficina, etc.) c/ tesouras, telha 4mm, piso em concreto desempolado	Mobilização / Instalações Provisórias / Desmobilização	m²	1,0000000	205,93	205,93
Item	Código	Banco	Descrição	Tipo	Und	Quant.	Valor Unit	Total
Composição	211	ORSE	Madeiramento em massaranduba/madeira de lei, tesoura com vão de 8m a 10 m	Madeiramento	un	0,0300000	1.845,96	55,37
Composição	234	ORSE	Telhamento com telha de fibrocimento ondulada esp = 4mm	Telhamento	m²	1,0000000	41,11	41,11
Composição	11702	ORSE	Piso em concreto simples desempolado, fck = 15 MPa, e = 7 cm - Não inclui formas para juntas de concretagem	Pisos : Cimentados, em Concreto Simples, tipo Tech-Stone e de Alta Resistência	m²	1,0000000	50,26	50,26
Composição	199	ORSE	Madeiramento em massaranduba/madeira de lei, peça serrada p/ telha fibrocimento 4mm tipo Vogatex da Eternit ou similar	Madeiramento	m²	1,0000000	53,51	53,51
Composição	5103	ORSE	Regularização Manual	Execução de Cortes e Aterros	m²	1,0000000	5,47	5,47

Detalhamento de Cálculo ORSE

Item	Código	Banco	Descrição	Tipo	Und	Quant.	Valor Unit	Total
Insumo	00001213/SIN 2064	ORSE	Carpinteiro de formas para concreto (horista)	Mão de Obra	h	1,0900000	20,44	22,27
Insumo		ORSE	Suporte em "U" para fixação do pendural em linhas de tesouras, em barra 4" x 3/16" com parafuso e porca 5/8"	Material	un	0,0300000	215,39	6,46
Insumo	8877	ORSE	Madeira massaranduba serrada (peça) 5cm x 14cm (0,007 m³/m)	Material	m	0,7800000	44,80	34,94
Insumo	00012895/SIN	ORSE	Capacete de segurança aba frontal com suspensão de polietileno, sem jugular (classe b)	Material	un	0,0017944	13,50	0,02
Insumo		ORSE	Luva raspa de couro, cano curto (punho *7* cm)	Material	par	0,0068784	10,87	0,07
Insumo	00012892/SIN 4728	ORSE	Talhadeira chata 10"	Material	un	0,0004036	18,58	0,00
Insumo	10596	ORSE	Protetor auricular	Material	un	0,0134577	4,81	0,06
Insumo	158	ORSE	Almoço (Participação do empregador)	Material	un	0,3044431	14,00	4,26
Insumo	10599	ORSE	Protetor solar fps 30 com 120ml	Material	un	0,0053831	18,00	0,09
Insumo	10517	ORSE	Exames admissionais/demissionais (checkup)	Serviços	cj	0,0011962	300,00	0,35
Insumo	10492	ORSE	Cesta Básica	Material	un	0,0134577	205,00	2,75
Insumo	00012893/SIN 2378	ORSE	Bota de segurança com biqueira de aço e colarinho acolchoado	Material	par	0,0022835	73,93	0,16
Insumo		ORSE	Vale transporte	Material	un	0,2341982	4,50	1,05
Insumo	1651	ORSE	Óculos branco proteção	Material	pr	0,0022835	6,00	0,01
Insumo	00012894/SIN	ORSE	Capa para chuva em pvc com forro de poliester, com capuz (amarela ou azul)	Material	un	0,0005981	20,11	0,01
Insumo		ORSE	Carrinho de mão, em aço, com capacidade de *45 a 65* l / *100* kg, pneu com câmara	Material	un	0,0002691	185,23	0,04
Insumo	00002711/SIN 4729	ORSE	Marreta 1 kg com cabo	Material	un	0,0001345	37,80	0,00
Insumo	10362	ORSE	Seguro de vida e acidente em grupo	Serviços	un	0,0134577	12,54	0,16
Insumo	10788	ORSE	Pá quadrada	Material	un	0,0002691	36,90	0,00
Insumo	941	ORSE	Fardamento com mangas curta	Material	un	0,0044859	193,04	0,86
Insumo	10761	ORSE	Refeição - café da manhã (café com leite e dois pães com manteiga)	Serviços	un	0,3044431	5,00	1,52
Insumo	00006111/SIN 10577	ORSE	Servente de obras (horista)	Mão de Obra	h	1,3454000	14,58	19,61
Insumo		ORSE	Serrote 40cm	Material	un	0,0001090	36,00	0,00
Insumo	10579	ORSE	Chave de fenda chata 30 cm	Material	un	0,0002180	26,89	0,00
Insumo	10578	ORSE	Formão grande	Material	un	0,0002180	21,30	0,00
Insumo	11248	ORSE	Furadeira e Parafusadeira elétrica Bosch ou Similar profissional	Equipamento	un	0,0001090	246,00	0,02

Insumo	11249	ORSE	Serra circular eletrica portatil	Equipamento	un	0,0001090	979,65	0,10
Insumo	11244	ORSE	Martelo com unha	Material	un	0,0002180	39,10	0,00
Insumo	00001607/SIN API	ORSE	Conjunto arruelas de vedacao 5/16" para telha fibrocimento (uma arruela metalica e uma arruela pvc - conicas)	Material	cj	1,4200000	0,33	0,46
Insumo	2193	ORSE	Telha fibrocimento ondulada, dim: 2,44 x 0,50m, esp=4 mm, s/ acessorios	Material	m²	1,1700000	24,65	28,84
Insumo	00004299/SIN API	ORSE	Parafuso zincado rosca soberba, cabeca sextavada, 5/16" x 110 mm, para fixacao de telha em madeira	Material	un	1,4200000	1,75	2,48
Insumo	00004750/SIN	ORSE	Pedreiro (horista)	Mão de Obra	h	0,5552000	20,44	11,34
Insumo	634	ORSE	Concreto usinado bombeavel b0-b1 fck=15mpa	Material	m³	0,0700000	455,83	31,90
Insumo	00044535/SIN API	ORSE	Servico de bombeamento de concreto com consumo minimo de 40 m3, (disponibilizacao de bomba), sem o lancamento	Material	m³	0,0700000	48,83	3,41
Insumo	11264	ORSE	Marreta de 1/2 kg com cabo	Material	un	0,0001110	13,52	0,00
Insumo	10790	ORSE	Prumo de face	Material	un	0,0000555	25,95	0,00
Insumo	11265	ORSE	Martelo de borracha com cabo	Material	un	0,0002221	18,75	0,00
Insumo	4174	ORSE	Desempenadeira de aço lisa, cabo madeira, ref:143, Atlas ou similar	Material	un	0,0002776	12,90	0,00
Insumo	4722	ORSE	Colher de pedreiro	Material	un	0,0002221	18,80	0,00
Insumo	11243	ORSE	Martelo sem unha	Material	un	0,0000555	28,00	0,00
Insumo	11247	ORSE	Serra mármore	Material	un	0,0000555	319,90	0,01
Insumo	11245	ORSE	Desempoladeira de madeira 12x22	Material	un	0,0003886	11,60	0,00
Insumo	11246	ORSE	Escala métrica de bambú	Material	Un	0,0003886	10,22	0,00
Insumo	10282	ORSE	Regua de alumínio c/ 2,00m (para pedreiro)	Material	un	0,0001110	44,00	0,00
Insumo	10789	ORSE	Nível de bolha de madeira	Material	un	0,0001110	15,40	0,00
Insumo	1567	ORSE	Madeira massaranduba serrada (peça) 5cm x 11cm (0,0055 m³/m)	Material	m	0,9500000	34,40	32,68

MO sem LS => 53,22 LS => 0,00 MO com LS => 53,22
 Valor do BDI => 51,48 Valor com BDI => 257,41
Quant. => 9,00 Preço Total => 2.316,69

2			MOVIMENTAÇÃO E LIMPEZA DE TERRA					31.129,15
2.1	Código	Banco	Descrição	Tipo	Und	Quant.	Valor Unit	Total
Composição	020018	SEDOP	Demolição manual de concreto simples	0	m³	1,0000000	381,44	381,44
Composição Auxiliar	280023	SEDOP	PEDREIRO COM ENCARGOS COMPLEMENTARES	0	h	1,3000000	32,12	41,75

Composição Auxiliar	280026	SEDOP	SERVENTE COM ENCARGOS COMPLEMENTARES	0	h	13,0000000	26,13	339,69	
				MO sem LS =>	241,90	LS =>	0,00	MO com LS =>	241,90
				Valor do BDI =>	95,36			Valor com BDI =>	476,80
				Quant. =>		44,72	Preço Total =>	21.322,49	

2.2	Código	Banco	Descrição	Tipo	Und	Quant.	Valor Unit	Total	
Composição	020174	SEDOP	Retirada de entulho - manualmente (incluindo caixa coletora)	0	m³	1,0000000	101,81	101,81	
Composição Auxiliar	280026	SEDOP	SERVENTE COM ENCARGOS COMPLEMENTARES	0	h	0,7200000	26,13	18,81	
Insumo	D00453	SEDOP	Caixa Coletora	Material	m³	1,0000000	83,00	83,00	
				MO sem LS =>	11,79	LS =>	0,00	MO com LS =>	11,79
				Valor do BDI =>	25,45			Valor com BDI =>	127,26
				Quant. =>		44,72	Preço Total =>	5.691,06	

2.3	Código	Banco	Descrição	Tipo	Und	Quant.	Valor Unit	Total	
Composição	98531	SINAPI	CORTE RASO E RECORTE DE ÁRVORE COM DIÂMETRO DE TRONCO MAIOR OU IGUAL A 0,60 M. AF_03/2024	Supressão Vegetal	UN	1,0000000	411,56	411,56	
Composição Auxiliar	88316	SINAPI	SERVENTE COM ENCARGOS COMPLEMENTARES	Livro SINAPI: Cálculos e Parâmetros	H	6,0596000	22,72	137,67	
Composição Auxiliar	89273	SINAPI	GUINDASTE HIDRÁULICO AUTOPROPELIDO, COM LANÇA TELESCÓPICA 28,80 M, CAPACIDADE MÁXIMA 30 T, POTÊNCIA 97 KW, TRAÇÃO 4 X 4 - CHI DIURNO. AF_11/2014	CHOR - CUSTOS HORÁRIOS DE MÁQUINAS E EQUIPAMENTOS	CHI	1,1953000	123,91	148,10	
Composição Auxiliar	89272	SINAPI	GUINDASTE HIDRÁULICO AUTOPROPELIDO, COM LANÇA TELESCÓPICA 28,80 M, CAPACIDADE MÁXIMA 30 T, POTÊNCIA 97 KW, TRAÇÃO 4 X 4 - CHP DIURNO. AF_11/2014	CHOR - CUSTOS HORÁRIOS DE MÁQUINAS E EQUIPAMENTOS	CHP	0,2112000	236,10	49,86	
Composição Auxiliar	88441	SINAPI	JARDINEIRO COM ENCARGOS COMPLEMENTARES	Livro SINAPI: Cálculos e Parâmetros	H	3,2232000	23,56	75,93	
				MO sem LS =>	185,27	LS =>	0,00	MO com LS =>	185,27
				Valor do BDI =>	102,89			Valor com BDI =>	514,45
				Quant. =>		8,00	Preço Total =>		4.115,60

3			PAVIMENTAÇÃO					561.912,27
3.1	Código	Banco	Descrição	Tipo	Und	Quant.	Valor Unit	Total
Composição	100576	SINAPI	REGULARIZAÇÃO E COMPACTAÇÃO DE SUBLEITO DE SOLO PREDOMINANTEMENTE ARGILOSO, PARA OBRAS DE CONSTRUÇÃO DE PAVIMENTOS. AF_09/2024	Aterros, Bases, Sub bases e Imprimações	m²	1,0000000	3,05	3,05
Composição Auxiliar	5901	SINAPI	CAMINHÃO PIPA 10.000 L TRUCADO, PESO BRUTO TOTAL 23.000 KG, CARGA ÚTIL MÁXIMA 15.935 KG, DISTÂNCIA ENTRE EIXOS 4,8 M, POTÊNCIA 230 CV, INCLUSIVE TANQUE DE AÇO PARA TRANSPORTE DE ÁGUA - CHP DIURNO. AF_06/2014	Custos Horários Produtivo e Improdutivo dos Equipamentos	CHP	0,0010702	320,07	0,34
Composição Auxiliar	88316	SINAPI	SERVENTE COM ENCARGOS COMPLEMENTARES	Livro SINAPI: Cálculos e Parâmetros	H	0,0086152	22,72	0,19

Composição Auxiliar	93244	SINAPI	ROLO COMPACTADOR VIBRATÓRIO PÉ DE CARNEIRO PARA SOLOS, POTÊNCIA 80 HP, PESO OPERACIONAL SEM/COM LASTRO 7,4 / 8,8 T, LARGURA DE TRABALHO 1,68 M - CHI DIURNO. AF_02/2016	CHOR - CUSTOS HORÁRIOS DE MÁQUINAS E EQUIPAMENTOS	CHI	0,0060957	77,55	0,47		
Composição Auxiliar	5903	SINAPI	CAMINHÃO PIPA 10.000 L TRUCADO, PESO BRUTO TOTAL 23.000 KG, CARGA ÚTIL MÁXIMA 15.935 KG, DISTÂNCIA ENTRE EIXOS 4,8 M, POTÊNCIA 230 CV, INCLUSIVE TANQUE DE AÇO PARA TRANSPORTE DE ÁGUA - CHI DIURNO. AF_06/2014	Custos Horários Produtivo e Improdutivo dos Equipamentos	CHI	0,0075450	76,92	0,58		
Composição Auxiliar	5934	SINAPI	MOTONIVELADORA POTÊNCIA BÁSICA LÍQUIDA (PRIMEIRA MARCHA) 125 HP, PESO BRUTO 13032 KG, LARGURA DA LÂMINA DE 3,7 M - CHI DIURNO. AF_06/2014	Custos Horários Produtivo e Improdutivo dos Equipamentos	CHI	0,0083127	116,59	0,96		
Composição Auxiliar	5932	SINAPI	MOTONIVELADORA POTÊNCIA BÁSICA LÍQUIDA (PRIMEIRA MARCHA) 125 HP, PESO BRUTO 13032 KG, LARGURA DA LÂMINA DE 3,7 M - CHP DIURNO. AF_06/2014	Custos Horários Produtivo e Improdutivo dos Equipamentos	CHP	0,0003025	275,20	0,08		
Composição Auxiliar	73436	SINAPI	ROLO COMPACTADOR VIBRATÓRIO PÉ DE CARNEIRO PARA SOLOS, POTÊNCIA 80 HP, PESO OPERACIONAL SEM/COM LASTRO 7,4 / 8,8 T, LARGURA DE TRABALHO 1,68 M - CHP DIURNO. AF_02/2016	CHOR - CUSTOS HORÁRIOS DE MÁQUINAS E EQUIPAMENTOS	CHP	0,0025195	173,50	0,43		
					MO sem LS =>	0,94	LS =>	0,00	MO com LS =>	0,94
					Valor do BDI =>	0,76			Valor com BDI =>	3,81
					Quant. =>	3.376,62	Preço Total =>	12.864,92		

3.2	Código	Banco	Descrição	Tipo	Und	Quant.	Valor Unit	Total		
Composição	94273	SINAPI	ASSENTAMENTO DE GUIA (MEIO-FIO) EM TRECHO RETO, CONFECCIONADA EM CONCRETO PRÉ-FABRICADO, DIMENSÕES 100X15X13X30 CM (COMPRIMENTO X BASE INFERIOR X BASE SUPERIOR X ALTURA). AF_01/2024	Guias e sarjetas	M	1,0000000	40,23	40,23		
Composição Auxiliar	88316	SINAPI	SERVENTE COM ENCARGOS COMPLEMENTARES	Livro SINAPI: Cálculos e Parâmetros	H	0,2296000	22,72	5,21		
Composição Auxiliar	88309	SINAPI	PEDREIRO COM ENCARGOS COMPLEMENTARES	Livro SINAPI: Cálculos e Parâmetros	H	0,2296000	30,92	7,09		
Composição Auxiliar	88629	SINAPI	ARGAMASSA TRAÇO 1:3 (EM VOLUME DE CIMENTO E AREIA MÉDIA ÚMIDA), PREPARO MANUAL. AF_08/2019	Argamassas	m³	0,0018000	750,07	1,35		
Insumo	00004059	SINAPI	MEIO-FIO OU GUIA DE CONCRETO, PRE-MOLDADO, COMP 1 M, *30 X 12/15* CM (H X L1/L2)	Material	M	1,0050000	25,54	25,66		
Insumo	00000370	SINAPI	AREIA MEDIA - POSTO JAZIDA/FORNECEDOR (RETIRADO NA JAZIDA, SEM TRANSPORTE)	Material	m³	0,0066000	139,89	0,92		
					MO sem LS =>	8,41	LS =>	0,00	MO com LS =>	8,41
					Valor do BDI =>	10,05			Valor com BDI =>	50,28
					Quant. =>	522,68	Preço Total =>	26.280,35		

3.3	Código	Banco	Descrição	Tipo	Und	Quant.	Valor Unit	Total
Composição	104427	SINAPI	EXECUÇÃO DE PAVIMENTO EM PISO INTERTRAVADO, COM BLOCO DE CONCRETO PERMEÁVEL (DRENANTE) RETANGULAR DE 20 X 10 CM, ESPESSURA 6 CM. AF_10/2022	Pavimento Intertravado	m²	1,0000000	110,31	110,31
Composição Auxiliar	88260	SINAPI	CALCETEIRO COM ENCARGOS COMPLEMENTARES	Livro SINAPI: Cálculos e Parâmetros	H	0,2015000	30,74	6,19
Composição Auxiliar	88316	SINAPI	SERVENTE COM ENCARGOS COMPLEMENTARES	Livro SINAPI: Cálculos e Parâmetros	H	0,2015000	22,72	4,57

Composição Auxiliar	91285	SINAPI	CORTADORA DE PISO COM MOTOR 4 TEMPOS A GASOLINA, POTÊNCIA DE 13 HP, COM DISCO DE CORTE DIAMANTADO SEGMENTADO PARA CONCRETO, DIÂMETRO DE 350 MM, FURO DE 1" (14 X 1") - CHI DIURNO. AF_08/2015	Custos Horários Produtivo e Improdutivo dos Equipamentos	CHI	0,0970000	0,53	0,05
Composição Auxiliar	91277	SINAPI	PLACA VIBRATÓRIA REVERSÍVEL COM MOTOR 4 TEMPOS A GASOLINA, FORÇA CENTRÍFUGA DE 25 KN (2500 KGF), POTÊNCIA 5,5 CV - CHP DIURNO. AF_08/2015	Custos Horários Produtivo e Improdutivo dos Equipamentos	CHP	0,0041000	10,32	0,04
Composição Auxiliar	91278	SINAPI	PLACA VIBRATÓRIA REVERSÍVEL COM MOTOR 4 TEMPOS A GASOLINA, FORÇA CENTRÍFUGA DE 25 KN (2500 KGF), POTÊNCIA 5,5 CV - CHI DIURNO. AF_08/2015	Custos Horários Produtivo e Improdutivo dos Equipamentos	CHI	0,0967000	0,64	0,06
Composição Auxiliar	91283	SINAPI	CORTADORA DE PISO COM MOTOR 4 TEMPOS A GASOLINA, POTÊNCIA DE 13 HP, COM DISCO DE CORTE DIAMANTADO SEGMENTADO PARA CONCRETO, DIÂMETRO DE 350 MM, FURO DE 1" (14 X 1") - CHP DIURNO. AF_08/2015	Custos Horários Produtivo e Improdutivo dos Equipamentos	CHP	0,0038000	10,18	0,03
Insumo	00004741	SINAPI	PO DE PEDRA (POSTO PEDREIRA/FORNECEDOR, SEM FRETE)	Material	m³	0,0098000	109,66	1,07
Insumo	00044915	SINAPI	BLOQUETE/PISO INTERTRAVADO DE CONCRETO PERMEAVEL (POROSO/DRENANTE) - MODELO RETANGULAR, *10 X 20* CM, E = 6 CM, RESISTENCIA DE 35 MPA, COR NATURAL	Material	m²	1,0041000	90,00	90,36
Insumo	00000370	SINAPI	AREIA MEDIA - POSTO JAZIDA/FORNECEDOR (RETIRADO NA JAZIDA, SEM TRANSPORTE)	Material	m³	0,0568000	139,89	7,94

MO sem LS => 7,16 LS => 0,00 MO com LS => 7,16
 Valor do BDI => 27,57 Valor com BDI => 137,88
Quant. => 2.547,58 Preço Total => 351.260,33

3.4	Código	Banco	Descrição	Tipo	Und	Quant.	Valor Unit	Total
Composição	93680	SINAPI	EXECUÇÃO DE PAVIMENTO EM PISO INTERTRAVADO, COM BLOCO RETANGULAR COLORIDO(MARRON) DE 20 X 10 CM, ESPESSURA 6 CM. AF_10/2022	Pavimento Intertravado	m²	1,0000000	92,23	92,23
Composição Auxiliar	91278	SINAPI	PLACA VIBRATÓRIA REVERSÍVEL COM MOTOR 4 TEMPOS A GASOLINA, FORÇA CENTRÍFUGA DE 25 KN (2500 KGF), POTÊNCIA 5,5 CV - CHI DIURNO. AF_08/2015	Custos Horários Produtivo e Improdutivo dos Equipamentos	CHI	0,0967000	0,64	0,06
Composição Auxiliar	88260	SINAPI	CALCETEIRO COM ENCARGOS COMPLEMENTARES	Livro SINAPI: Cálculos e Parâmetros	H	0,2015000	30,74	6,19
Composição Auxiliar	88316	SINAPI	SERVENTE COM ENCARGOS COMPLEMENTARES	Livro SINAPI: Cálculos e Parâmetros	H	0,2015000	22,72	4,57
Composição Auxiliar	91285	SINAPI	CORTADORA DE PISO COM MOTOR 4 TEMPOS A GASOLINA, POTÊNCIA DE 13 HP, COM DISCO DE CORTE DIAMANTADO SEGMENTADO PARA CONCRETO, DIÂMETRO DE 350 MM, FURO DE 1" (14 X 1") - CHI DIURNO. AF_08/2015	Custos Horários Produtivo e Improdutivo dos Equipamentos	CHI	0,0970000	0,53	0,05
Composição Auxiliar	91277	SINAPI	PLACA VIBRATÓRIA REVERSÍVEL COM MOTOR 4 TEMPOS A GASOLINA, FORÇA CENTRÍFUGA DE 25 KN (2500 KGF), POTÊNCIA 5,5 CV - CHP DIURNO. AF_08/2015	Custos Horários Produtivo e Improdutivo dos Equipamentos	CHP	0,0041000	10,32	0,04
Composição Auxiliar	91283	SINAPI	CORTADORA DE PISO COM MOTOR 4 TEMPOS A GASOLINA, POTÊNCIA DE 13 HP, COM DISCO DE CORTE DIAMANTADO SEGMENTADO PARA CONCRETO, DIÂMETRO DE 350 MM, FURO DE 1" (14 X 1") - CHP DIURNO. AF_08/2015	Custos Horários Produtivo e Improdutivo dos Equipamentos	CHP	0,0038000	10,18	0,03
Insumo	00000370	SINAPI	AREIA MEDIA - POSTO JAZIDA/FORNECEDOR (RETIRADO NA JAZIDA, SEM TRANSPORTE)	Material	m³	0,0568000	139,89	7,94
Insumo	00036156	SINAPI	BLOQUETE/PISO INTERTRAVADO DE CONCRETO - MODELO ONDA/16 FACES/RETANGULAR/TIJOLINHO/PAVER/HOLANDES/PARALELEPIEDO, *20 X 10* CM, E = 6 CM, RESISTENCIA DE 35 MPA, COLORIDO	Material	m²	1,0041000	71,99	72,28

Insumo	00004741	SINAPI	PO DE PEDRA (POSTO PEDREIRA/FORNECEDOR, SEM FRETE)	Material	m³	0,0098000	109,66	1,07	
				MO sem LS =>	7,16	LS =>	0,00	MO com LS =>	7,16
				Valor do BDI =>	23,05			Valor com BDI =>	115,28
					Quant. =>	425,00	Preço Total =>	48.994,00	

3.5	Código Banco		Descrição	Tipo	Und	Quant.	Valor Unit	Total	
Composição	95425	SINAPI	TRANSPORTE COM CAMINHÃO BASCULANTE DE 18 M³, EM VIA URBANA EM LEITO NATURAL (UNIDADE: M3XKM). AF_07/2020	Transporte, Carga e Descarga de Materiais	M3XKM	1,0000000	2,28	2,28	
Composição Auxiliar	89884	SINAPI	CAMINHÃO BASCULANTE 18 M3, COM CAVALO MECÂNICO DE CAPACIDADE MÁXIMA DE TRAÇÃO COMBINADO DE 45000 KG, POTÊNCIA 330 CV, INCLUSIVE SEMIREBOQUE COM CAÇAMBA METÁLICA - CHI DIURNO. AF_12/2014	Custos Horários Produtivo e Improdutivo dos Equipamentos	CHI	0,0025000	88,72	0,22	
Composição Auxiliar	89883	SINAPI	CAMINHÃO BASCULANTE 18 M3, COM CAVALO MECÂNICO DE CAPACIDADE MÁXIMA DE TRAÇÃO COMBINADO DE 45000 KG, POTÊNCIA 330 CV, INCLUSIVE SEMIREBOQUE COM CAÇAMBA METÁLICA - CHP DIURNO. AF_12/2014	Custos Horários Produtivo e Improdutivo dos Equipamentos	CHP	0,0058000	355,28	2,06	
				MO sem LS =>	0,20	LS =>	0,00	MO com LS =>	0,20
				Valor do BDI =>	0,57			Valor com BDI =>	2,85
					Quant. =>	6.200,00	Preço Total =>		17.670,00

3.6	Código	Banco	Descrição	Tipo	Und	Quant.	Valor Unit	Total	
Composição	95000	SINAPI	EXECUÇÃO DE PASSEIO (CALÇADA) COM CONCRETO MOLDADO IN LOCO, FEITO EM OBRA, ACABAMENTO ESTAMPADO, ESPESSURA 6 CM, NÃO ARMADO. AF_08/2022	Passeios de Concreto	m²	1,0000000	220,31	220,31	
Composição Auxiliar	94964	SINAPI	CONCRETO FCK = 20MPA, TRAÇO 1:2,7:3 (EM MASSA SECA DE CIMENTO/ AREIA MÉDIA/ BRITA 1) - PREPARO MECÂNICO COM BETONEIRA 400 L. AF_05/2021	Produção de Concreto	m³	0,0739000	564,87	41,74	
Composição Auxiliar	88262	SINAPI	CARPINTEIRO DE FORMAS COM ENCARGOS COMPLEMENTARES	Livro SINAPI: Cálculos e Parâmetros	H	0,0976000	30,49	2,97	
Composição Auxiliar	88316	SINAPI	SERVENTE COM ENCARGOS COMPLEMENTARES	Livro SINAPI: Cálculos e Parâmetros	H	0,2310000	22,72	5,24	
Composição Auxiliar	88309	SINAPI	PEDREIRO COM ENCARGOS COMPLEMENTARES	Livro SINAPI: Cálculos e Parâmetros	H	0,1333000	30,92	4,12	
Insumo	00005068	SINAPI	PREGO DE ACO POLIDO COM CABECA 17 X 21 (2 X 11)	Material	KG	0,0240000	16,32	0,39	
Insumo	00044228	SINAPI	MOLDE DE POLIURETANO, FLEXIVEL OU SEMI-FLEXIVEL, PARA ESTAMPAGEM DE PISO / PASSEIO DE CONCRETO	Material	m²	0,0025000	61,72	0,15	
Insumo	00043143	SINAPI	SELANTE ACRILICO PARA TRATAMENTO / ACABAMENTO SUPERFICIAL DE CONCRETO ESTAMPADO, APARENTE, PEDRAS E OUTROS	Material	L	0,1636000	26,79	4,38	
Insumo	00043144	SINAPI	DESMOLDANTE PARA CONCRETO ESTAMPADO	Material	KG	0,0667000	36,47	2,43	
Insumo	00004517	SINAPI	SARRAFO *2,5 X 7,5* CM EM PINUS, MISTA OU EQUIVALENTE DA REGIAO - BRUTA	Material	M	0,4500000	3,36	1,51	
Insumo	00044220	SINAPI	PO ENDURECEDOR PARA CONCRETO ESTAMPADO - PIGMENTO ENDURECEDOR	Material	KG	1,7391000	90,50	157,38	
MO sem LS =>					14,33	LS =>	0,00	MO com LS =>	14,33
Valor do BDI =>					55,07			Valor com BDI =>	275,38

Quant. => 380,72 Preço Total => 104.842,67

4			RAMPAS E ACESSIBILIDADE						35.555,45
4.1	Código	Banco	Descrição	Tipo		Und	Quant.	Valor Unit	Total
Composição	105005	SINAPI	RAMPA DE ACESSIBILIDADE EM CONCRETO MOLDADO IN LOCO, EM CALÇADA PRÉ EXISTENTE COM LARGURA MENOR À 3,00 M, FCK 25MPA, COM PISO PODOTÁTIL. AF_03/2024	Acessibilidade		m²	1,0000000	225,03	225,03
Composição Auxiliar	94965	SINAPI	CONCRETO FCK = 25MPA, TRAÇO 1:2,3:2,7 (EM MASSA SECA DE CIMENTO/ AREIA MÉDIA/ BRITA 1) - PREPARO MECÂNICO COM BETONEIRA 400 L. AF_05/2021	Produção de Concreto		m³	0,1231527	583,83	71,90
Composição Auxiliar	88309	SINAPI	PEDREIRO COM ENCARGOS COMPLEMENTARES	Livro SINAPI: Cálculos e Parâmetros		H	0,3935917	30,92	12,16
Composição Auxiliar	90965	SINAPI	COMPRESSOR DE AR REBOCÁVEL, VAZÃO 89 PCM, PRESSÃO EFETIVA DE TRABALHO 102 PSI, MOTOR DIESEL, POTÊNCIA 20 CV - CHI DIURNO. AF_06/2015	Custos Horários Produtivo e Improdutivo dos Equipamentos		CHI	0,9677562	8,90	8,61
Composição Auxiliar	104658	SINAPI	PISO PODOTÁTIL DE ALERTA OU DIRECIONAL, DE CONCRETO, ASSENTADO SOBRE ARGAMASSA. AF_03/2024	Acessibilidade		m²	0,0576577	156,58	9,02
Composição Auxiliar	5795	SINAPI	MARTELETE OU ROMPEDOR PNEUMÁTICO MANUAL, 28 KG, COM SILENCIADOR - CHP DIURNO. AF_07/2016	Custos Horários Produtivo e Improdutivo dos Equipamentos		CHP	0,1766521	35,18	6,21
Composição Auxiliar	5952	SINAPI	MARTELETE OU ROMPEDOR PNEUMÁTICO MANUAL, 28 KG, COM SILENCIADOR - CHI DIURNO. AF_07/2016	Custos Horários Produtivo e Improdutivo dos Equipamentos		CHI	0,9677562	34,63	33,51
Composição Auxiliar	88316	SINAPI	SERVENTE COM ENCARGOS COMPLEMENTARES	Livro SINAPI: Cálculos e Parâmetros		H	3,0760000	22,72	69,88
Composição Auxiliar	90964	SINAPI	COMPRESSOR DE AR REBOCÁVEL, VAZÃO 89 PCM, PRESSÃO EFETIVA DE TRABALHO 102 PSI, MOTOR DIESEL, POTÊNCIA 20 CV - CHP DIURNO. AF_06/2015	Custos Horários Produtivo e Improdutivo dos Equipamentos		CHP	0,1766521	32,59	5,75
Insumo	00004509	SINAPI	SARRAFO *2,5 X 10* CM EM PINUS, MISTA OU EQUIVALENTE DA REGIAO - BRUTA	Material		M	0,7399399	4,88	3,61
Insumo	00004718	SINAPI	PEDRA BRITADA N. 2 (19 A 38 MM) POSTO PEDREIRA/FORNECEDOR, SEM FRETE	Material		m³	0,0370000	116,70	4,31
Insumo	00005068	SINAPI	PREGO DE ACO POLIDO COM CABECA 17 X 21 (2 X 11)	Material		KG	0,0044079	16,32	0,07
				MO sem LS =>	92,39	LS =>	0,00	MO com LS =>	92,39
				Valor do BDI =>	56,25			Valor com BDI =>	281,28
						Quant. =>	43,20	Preço Total =>	12.151,29

4.2	Código	Banco	Descrição	Tipo	Und	Quant.	Valor Unit	Total
Composição	1873	ORSE	Guarda-corpo tubo de aço galvanizado 2" h = 1,10 m	Esquadrias de Ferro	m	1,0000000	202,81	202,81
Item	Código	Banco	Descrição	Tipo	Und	Quant.	Valor Unit	Total
Insumo	2313	ORSE	Tubo de aço galvanizado leve c/ costura c/ rosca BSP Ø = 60,30mm (2"), e = 2,65mm, l = 6000mm NBR 5580	Material	m	2,1500000	67,19	144,45
Composição	2497	ORSE	Escavação manual de vala ou cava em material de 1ª categoria, profundidade até 1,50m	Escavação Manual em Área Urbana	m³	0,0250000	55,52	1,38
Insumo		ORSE	Pedreiro (horista)	Mão de Obra	h	1,0000000	20,44	20,44
Composição	00004750/SIN 10550	ORSE	Encargos Complementares - Pedreiro	Provisórios	h	1,0000000	3,73	3,73

Composição	10549	ORSE	Encargos Complementares - Servente	Provisórios	h	1,0000000	3,86	3,86
Insumo	00006111/SIN	ORSE	Servente de obras (horista)	Mão de Obra	h	1,0000000	14,58	14,58
Composição	95	ORSE	Concreto simples fabricado na obra, fck=13,5 mpa, lançado e adensado	Alvenarias de Pedra e Concretos para Fundações	m³	0,0250000	572,97	14,32
Detalhamento de Cálculo ORSE								
Item	Código	Banco	Descrição	Tipo	Und	Quant.	Valor Unit	Total
Insumo	2313	ORSE	Tubo de aço galvanizado leve c/ costura c/ rosca BSP Ø = 60,30mm (2"), e = 2,65mm, l = 6000mm NBR 5580	Material	m	2,1500000	67,19	144,45
Insumo	00012895/SIN	ORSE	Capacete de segurança aba frontal com suspensão de polietileno, sem jugular (classe b)	Material	un	0,0013728	13,50	0,01
Insumo	00012892/SIN	ORSE	Luva raspa de couro, cano curto (punho *7* cm)	Material	par	0,0052624	10,87	0,05
Insumo	4728	ORSE	Talhadeira chata 10"	Material	un	0,0003797	18,58	0,00
Insumo	10596	ORSE	Protetor auricular	Material	un	0,0102960	4,81	0,04
Insumo	158	ORSE	Almoço (Participação do empregador)	Material	un	0,2329184	14,00	3,26
Insumo	10599	ORSE	Protetor solar fps 30 com 120ml	Material	un	0,0041184	18,00	0,07
Insumo	10517	ORSE	Exames admissionais/demissionais (checkup)	Serviços	cj	0,0009152	300,00	0,27
Insumo	10492	ORSE	Cesta Básica	Material	un	0,0102960	205,00	2,11
Insumo	00012893/SIN	ORSE	Bota de segurança com biqueira de aço e colarinho acolchoado	Material	par	0,0018295	73,93	0,13
Insumo	2378	ORSE	Vale transporte	Material	un	0,1859551	4,50	0,83
Insumo	1651	ORSE	Óculos branco proteção	Material	pr	0,0018295	6,00	0,01
Insumo	00012894/SIN	ORSE	Capa para chuva em pvc com forro de poliéster, com capuz (amarela ou azul)	Material	un	0,0004576	20,11	0,00
Insumo	00002711/SIN	ORSE	Carrinho de mão, em aço, com capacidade de *45 a 65* l / *100* kg, pneu com câmara	Material	un	0,0002531	185,23	0,04
Insumo	4729	ORSE	Marreta 1 kg com cabo	Material	un	0,0001266	37,80	0,00
Insumo	10362	ORSE	Seguro de vida e acidente em grupo	Serviços	un	0,0102960	12,54	0,12
Insumo	10788	ORSE	Pá quadrada	Material	un	0,0002531	36,90	0,00
Insumo	941	ORSE	Fardamento com mangas curta	Material	un	0,0034320	193,04	0,66
Insumo	10761	ORSE	Refeição - café da manhã (café com leite e dois pães com manteiga)	Serviços	un	0,2329184	5,00	1,16
Insumo	00006111/SIN	ORSE	Servente de obras (horista)	Mão de Obra	h	1,2655000	14,58	18,45
Insumo	00004750/SIN	ORSE	Pedreiro (horista)	Mão de Obra	h	1,0090000	20,44	20,62
Insumo	11264	ORSE	Marreta de 1/2 kg com cabo	Material	un	0,0002018	13,52	0,00
Insumo	10790	ORSE	Prumo de face	Material	un	0,0001009	25,95	0,00

Insumo	11265	ORSE	Martelo de borracha com cabo	Material	un	0,0004036	18,75	0,00		
Insumo	4174	ORSE	Desempenadeira de aço lisa, cabo madeira, ref:143, Atlas ou similar	Material	un	0,0005045	12,90	0,00		
Insumo	4722	ORSE	Colher de pedreiro	Material	un	0,0004036	18,80	0,00		
Insumo	11243	ORSE	Martelo sem unha	Material	un	0,0001009	28,00	0,00		
Insumo	11247	ORSE	Serra mármore	Material	un	0,0001009	319,90	0,03		
Insumo	11245	ORSE	Desempoladeira de madeira 12x22	Material	un	0,0007063	11,60	0,00		
Insumo	11246	ORSE	Escala métrica de bambú	Material	Un	0,0007063	10,22	0,00		
Insumo	10282	ORSE	Regua de alumínio c/ 2,00m (para pedreiro)	Material	un	0,0002018	44,00	0,00		
Insumo	10789	ORSE	Nível de bolha de madeira	Material	un	0,0002018	15,40	0,00		
Insumo	00000367/SIN	ORSE	Areia grossa - posto jazida/fornecedor (retirado na jazida, sem transporte)	Material	m³	0,0235750	101,30	2,38		
Insumo		00004721/SIN	ORSE	Pedra britada n. 1 (9,5 a 19 mm) posto pedra/fornecedor, sem frete	Material	m³	0,0052250	137,75	0,71	
Insumo			ORSE	Pedra britada n. 2 (19 a 38 mm) posto pedra/fornecedor, sem frete	Material	m³	0,0156750	138,48	2,17	
Insumo	00004718/SIN	ORSE	Cimento portland composto cp ii-32	Material	kg	6,3750000	0,78	4,97		
Insumo	00001379/SIN	ORSE	Armador (horista)	Mão de Obra	h	0,0045000	20,44	0,09		
Insumo	00000378/SIN	ORSE	Serrote 40cm	Material	un	0,0000009	36,00	0,00		
Insumo	10577	ORSE	Chave de fenda chata 30 cm	Material	un	0,0000018	26,89	0,00		
Insumo	10578	ORSE	Formão grande	Material	un	0,0000018	21,30	0,00		
Insumo	11248	ORSE	Furadeira e Parafusadeira eletrica Bosch ou Similar profissional	Equipamento	un	0,0000009	246,00	0,00		
Insumo	11249	ORSE	Serra circular eletrica portatil	Equipamento	un	0,0000009	979,65	0,00		
Insumo	11244	ORSE	Martelo com unha	Material	un	0,0000018	39,10	0,00		
Insumo	00001213/SIN	ORSE	Carpinteiro de formas para concreto (horista)	Mão de Obra	h	0,0090000	20,44	0,18		
Insumo		10586	ORSE	Torquesa	Material	un	0,0000009	39,00	0,00	
Insumo	10585	ORSE	Arco de serra	Material	un	0,0000009	19,95	0,00		
					MO sem LS =>	39,34	LS =>	0,00	MO com LS =>	39,34
					Valor do BDI =>	50,70			Valor com BDI =>	253,51
					Quant. =>	47,00	Preço Total =>	11.914,97		

4.3	Código	Banco	Descrição	Tipo	Und	Quant.	Valor Unit	Total
Composição	12039	ORSE	Piso tátil direcional e/ou alerta, de concreto, na cor natural, p/deficientesvisuais, dimensões 40x40cm, aplicado com argamassa industrializada ac-ii, rejuntado, exclusive regularização de base	Azulejos e Cerâmicas	m²	1,0000000	149,45	149,45

Item	Código	Banco	Descrição	Tipo	Und	Quant.	Valor Unit	Total
Insumo	2684	ORSE	Argamassa industrializada Votomassa AC-II, ou similar	Material	kg	4,0000000	1,73	6,92
Insumo	2540	ORSE	Rejunte colorido flexível para revestimentos cerâmicos	Material	kg	0,3300000	3,50	1,15
Insumo	00036178/SIN API	ORSE	Piso tatil / podotatil, ladrilho hidráulico/concreto, *40 x 40* cm, e= 2,5* cm, padrão tatil alerta ou direcional, cor natural	Material	un	6,5600000	16,33	107,12
Composição	10550	ORSE	Encargos Complementares - Pedreiro	Provisórios	h	0,5000000	3,73	1,86
Insumo	00004750/SIN	ORSE	Pedreiro (horista)	Mão de Obra	h	0,5000000	20,44	10,22
Insumo	00006111/SIN	ORSE	Servente de obras (horista)	Mão de Obra	h	1,2000000	14,58	17,49
Composição	10549	ORSE	Encargos Complementares - Servente	Provisórios	h	1,2000000	3,86	4,63

Detalhamento de Cálculo ORSE

Item	Código	Banco	Descrição	Tipo	Und	Quant.	Valor Unit	Total
Insumo	2684	ORSE	Argamassa industrializada Votomassa AC-II, ou similar	Material	kg	4,0000000	1,73	6,92
Insumo	2540	ORSE	Rejunte colorido flexível para revestimentos cerâmicos	Material	kg	0,3300000	3,50	1,15
Insumo	00036178/SIN API	ORSE	Piso tatil / podotatil, ladrilho hidráulico/concreto, *40 x 40* cm, e= 2,5* cm, padrão tatil alerta ou direcional, cor natural	Material	un	6,5600000	16,33	107,12
Insumo	11264	ORSE	Marreta de 1/2 kg com cabo	Material	un	0,0001000	13,52	0,00
Insumo	1651	ORSE	Óculos branco proteção	Material	pr	0,0013600	6,00	0,00
Insumo	10790	ORSE	Prumo de face	Material	un	0,0000500	25,95	0,00
Insumo	2378	ORSE	Vale transporte	Material	un	0,1456200	4,50	0,65
Insumo	10517	ORSE	Exames admissionais/demissionais (checkup)	Serviços	cj	0,0006800	300,00	0,20
Insumo	11265	ORSE	Martelo de borracha com cabo	Material	un	0,0002000	18,75	0,00
Insumo	10599	ORSE	Protetor solar fps 30 com 120ml	Material	un	0,0030600	18,00	0,05
Insumo	4174	ORSE	Desempenadeira de aço lisa, cabo madeira, ref:143, Atlas ou similar	Material	un	0,0002500	12,90	0,00
Insumo	10761	ORSE	Refeição - café da manhã (café com leite e dois pães com manteiga)	Serviços	un	0,1730600	5,00	0,86
Insumo	158	ORSE	Almoço (Participação do empregador)	Material	un	0,1730600	14,00	2,42
Insumo	4722	ORSE	Colher de pedreiro	Material	un	0,0002000	18,80	0,00
Insumo	11243	ORSE	Martelo sem unha	Material	un	0,0000500	28,00	0,00
Insumo	10492	ORSE	Cesta Básica	Material	un	0,0076500	205,00	1,56
Insumo	00012894/SIN	ORSE	Capa para chuva em pvc com forro de poliéster, com capuz (amarela ou azul)	Material	un	0,0003400	20,11	0,00
Insumo	10362	ORSE	Seguro de vida e acidente em grupo	Serviços	un	0,0076500	12,54	0,09

Insumo	11247	ORSE	Serra mármore	Material	un	0,0000500	319,90	0,01	
Insumo	00012895/SIN	ORSE	Capacete de segurança aba frontal com suspensão de polietileno, sem jugular (classe b)	Material	un	0,0010200	13,50	0,01	
Insumo		ORSE	Bota de segurança com biqueira de aço e colarinho acolchoado	Material	par	0,0013600	73,93	0,10	
Insumo	11245	ORSE	Desempoladeira de madeira 12x22	Material	un	0,0003500	11,60	0,00	
Insumo	11246	ORSE	Escala métrica de bambú	Material	Un	0,0003500	10,22	0,00	
Insumo	941	ORSE	Fardamento com mangas curta	Material	un	0,0025500	193,04	0,49	
Insumo	10282	ORSE	Regua de alumínio c/ 2,00m (para pedreiro)	Material	un	0,0001000	44,00	0,00	
Insumo	10789	ORSE	Nível de bolha de madeira	Material	un	0,0001000	15,40	0,00	
Insumo	10596	ORSE	Protetor auricular	Material	un	0,0076500	4,81	0,03	
Insumo	00012892/SIN	ORSE	Luva raspa de couro, cano curto (punho *7* cm)	Material	par	0,0039100	10,87	0,04	
Insumo		ORSE	Pedreiro (horista)	Mão de Obra	h	0,5000000	20,44	10,22	
Insumo	00004750/SIN	ORSE	Servente de obras (horista)	Mão de Obra	h	1,2000000	14,58	17,49	
Insumo	00006111/SIN 4728	ORSE	Talhadeira chata 10"	Material	un	0,0003600	18,58	0,00	
Insumo	00002711/SIN 4729	ORSE	Carrinho de mão, em aço, com capacidade de *45 a 65* l / *100* kg, pneu com câmara	Material	un	0,0002400	185,23	0,04	
Insumo		ORSE	Marreta 1 kg com cabo	Material	un	0,0001200	37,80	0,00	
Insumo	10788	ORSE	Pá quadrada	Material	un	0,0002400	36,90	0,00	
				MO sem LS =>	27,71	LS =>	0,00	MO com LS =>	27,71
				Valor do BDI =>	37,36			Valor com BDI =>	186,81
					Quant. =>	52.92		Preço Total =>	9.885,98

4.4	Código	Banco	Descrição	Tipo	Und	Quant.	Valor Unit	Total	
Composição	100753	SINAPI	PINTURA COM TINTA ACRÍLICA DE ACABAMENTO PULVERIZADA SOBRE SUPERFÍCIES METÁLICAS (EXCETO PERFIL) EXECUTADO EM OBRA (02 DEMÃOS). AF_01/2020_PE	Pintura em Superfícies Metálicas	m²	1,0000000	24,81	24,81	
Composição Auxiliar	88310	SINAPI	PINTOR COM ENCARGOS COMPLEMENTARES	Livro SINAPI: Cálculos e Parâmetros	H	0,6069000	32,59	19,77	
Insumo	00043649	SINAPI	TINTA ESMALTE BASE AGUA PREMIUM ACETINADO	Material	L	0,1150000	43,84	5,04	
MO sem LS =>					13,23	LS =>	0,00	MO com LS =>	13,23
Valor do BDI =>					6,20			Valor com BDI =>	31,01
						Quant. =>	51,70	Preço Total =>	1.603,21

5			PAISAGISMO E URBANIZAÇÃO					84.642,63
5.1	Código	Banco	Descrição	Tipo	Und	Quant.	Valor Unit	Total

Composição	3226	ORSE	Banco de concreto em alvenaria de tijolos, assento em concreto armado, sem encosto, pintado com tinta acrílica, 2 demãos	Conversão InfoWOrca	m	1,0000000	207,82	207,82
Item	Código	Banco	Descrição	Tipo	Und	Quant.	Valor Unit	Total
Composição	3310	ORSE	Chapisco em parede com argamassa traço t1 - 1:3 (cimento / areia) - Revisado 08/2015	Conversão InfoWOrca	m²	2,0000000	6,88	13,76
Composição	151	ORSE	Alvenaria bloco cerâmico vedação, 9x19x24cm, e=9cm, com argamassa t5 - 1:2:8 (cimento/cal/areia), junta=1cm - Rev.09	Alvenarias de Vedação	m²	1,0000000	52,40	52,40
Composição	140	ORSE	Aço CA - 50 Ø 6,3 a 12,5mm, inclusive corte, dobragem, montagem e colocação de ferragens nas formas, para superestruturas e fundações - R1	Armaduras Convencionais	kg	1,6000000	12,70	20,32
Composição	96	ORSE	Concreto simples usinado fck=15mpa, bombeado, lançado e adensado em superestrutura	Alvenarias de Pedra e Concretos para Fundações	m³	0,0200000	556,42	11,12
Composição	2295	ORSE	Pintura para exteriores, sobre paredes, com lixamento, aplicação de 01 demão de selador acrílico, 02 demãos de massa acrílica e 02 demãos de tinta acrílica convencional - Rev 03	Latex PVA	m²	0,9000000	49,57	44,61
Composição	77	ORSE	Aterro de caixão de edificação, com fornec. de areia, adensada com água	Aterros / Reaterros / Compactações	m³	0,0500000	175,52	8,77
Composição	115	ORSE	Forma plana para estruturas, em compensado resinado de 12mm, 02 usos, inclusive escoramento - Rev 02_04/2022	Formas	m²	0,2000000	133,60	26,72
Composição	1908	ORSE	Reboco ou emboço externo, de parede, com argamassa traço t5 - 1:2:8 (cimento / cal / areia), espessura 2,0 cm	Argamassas	m²	0,8000000	37,09	29,67

Detalhamento de Cálculo ORSE

Item	Código	Banco	Descrição	Tipo	Und	Quant.	Valor Unit	Total
Insumo	00012895/SIN	ORSE	Capacete de segurança aba frontal com suspensão de polietileno, sem jugular (classe b)	Material	un	0,0029473	13,50	0,03
Insumo	00012892/SIN	ORSE	Luva raspa de couro, cano curto (punho *7* cm)	Material	par	0,0112981	10,87	0,12
Insumo	4728	ORSE	Talhadeira chata 10"	Material	un	0,0006974	18,58	0,01
Insumo	10596	ORSE	Protetor auricular	Material	un	0,0221049	4,81	0,10
Insumo	158	ORSE	Almoço (Participação do empregador)	Material	un	0,5000620	14,00	7,00
Insumo	10599	ORSE	Protetor solar fps 30 com 120ml	Material	un	0,0088420	18,00	0,15
Insumo	10517	ORSE	Exames admissionais/demissionais (checkup)	Serviços	cj	0,0019649	300,00	0,58
Insumo	10492	ORSE	Cesta Básica	Material	un	0,0221049	205,00	4,53
Insumo	00012893/SIN	ORSE	Bota de segurança com biqueira de aço e colarinho acolchoado	Material	par	0,0039024	73,93	0,28
Insumo	2378	ORSE	Vale transporte	Material	un	0,3879739	4,50	1,74
Insumo	1651	ORSE	Óculos branco proteção	Material	pr	0,0039024	6,00	0,02
Insumo	00012894/SIN	ORSE	Capa para chuva em pvc com forro de poliéster, com capuz (amarela ou azul)	Material	un	0,0009824	20,11	0,01
Insumo	00002711/SIN	ORSE	Carrinho de mão, em aço, com capacidade de *45 a 65* l / *100* kg, pneu com câmara	Material	un	0,0004649	185,23	0,08

Insumo	4729	ORSE	Marreta 1 kg com cabo	Material	un	0,0002325	37,80	0,00
Insumo	10362	ORSE	Seguro de vida e acidente em grupo	Serviços	un	0,0221049	12,54	0,27
Insumo	10788	ORSE	Pá quadrada	Material	un	0,0004649	36,90	0,01
Insumo	941	ORSE	Fardamento com mangas curta	Material	un	0,0073683	193,04	1,42
Insumo	10761	ORSE	Refeição - café da manhã (café com leite e dois pães com manteiga)	Serviços	un	0,5000620	5,00	2,50
Insumo	00000370/SIN	ORSE	Areia media - posto jazida/fornecedor (retirado na jazida, sem transporte)	Material	m³	0,0108000	100,00	1,08
Insumo	00001379/SIN	ORSE	Cimento portland composto cp ii-32	Material	kg	9,9456000	0,78	7,75
Insumo	00006111/SIN	ORSE	Servente de obras (horista)	Mão de Obra	h	2,3246000	14,58	33,89
Insumo	00004750/SIN	ORSE	Pedreiro (horista)	Mão de Obra	h	1,3272000	20,44	27,12
Insumo	11264	ORSE	Marreta de 1/2 kg com cabo	Material	un	0,0002654	13,52	0,00
Insumo	10790	ORSE	Prumo de face	Material	un	0,0001327	25,95	0,00
Insumo	11265	ORSE	Martelo de borracha com cabo	Material	un	0,0005309	18,75	0,00
Insumo	4174	ORSE	Desempenadeira de aço lisa, cabo madeira, ref:143, Atlas ou similar	Material	un	0,0010911	12,90	0,01
Insumo	4722	ORSE	Colher de pedreiro	Material	un	0,0005309	18,80	0,00
Insumo	11243	ORSE	Martelo sem unha	Material	un	0,0001327	28,00	0,00
Insumo	11247	ORSE	Serra mármore	Material	un	0,0001327	319,90	0,04
Insumo	11245	ORSE	Desempoladeira de madeira 12x22	Material	un	0,0009290	11,60	0,01
Insumo	11246	ORSE	Escala métrica de bambú	Material	Un	0,0009290	10,22	0,00
Insumo	10282	ORSE	Regua de alumínio c/ 2,00m (para pedreiro)	Material	un	0,0002654	44,00	0,01
Insumo	10789	ORSE	Nível de bolha de madeira	Material	un	0,0002654	15,40	0,00
Insumo	2657	ORSE	Bloco cerâmico, de vedação, 6 furos horizontais, dim. 9 x 19 x 24 cm	Material	un	20,0000000	1,10	22,00
Insumo	00000367/SIN	ORSE	Areia grossa - posto jazida/fornecedor (retirado na jazida, sem transporte)	Material	m³	0,0362368	101,30	3,67
Insumo	00001106/SIN	ORSE	Cal hidratada ch-i para argamassas	Material	kg	5,4236000	1,30	7,05
Insumo	00043132/SIN	ORSE	Arame recozido 16 bwg, d = 1,65 mm (0,016 kg/m) ou 18 bwg, d = 1,25 mm (0,01 kg/m)	Material	kg	0,0320000	30,99	0,99
Insumo	00039017/SIN API	ORSE	Espacador / distanciador circular com entrada lateral, em plastico, para vergalhao *4,2 a 12,5* mm, cobrimento 20 mm	Material	un	0,6400000	0,22	0,14
Insumo	10586	ORSE	Torquesa	Material	un	0,0000263	39,00	0,00
Insumo	10585	ORSE	Arco de serra	Material	un	0,0000263	19,95	0,00
Insumo	00000378/SIN	ORSE	Armador (horista)	Mão de Obra	h	0,1316000	20,44	2,68

Insumo	00039315/SIN API	ORSE	Espacador / distanciador tipo garra dupla, em plastico, cobrimento *20* mm, para ferragens de lajes e fundo de vigas	Material	un	0,6400000	0,36	0,23
Insumo	81	ORSE	Aço ca-50 6,3 a 12,5 mm	Material	kg	1,6000000	8,54	13,66
Insumo	00044535/SIN API	ORSE	Servico de bombeamento de concreto com consumo minimo de 40 m3, (disponibilizacao de bomba), sem o lancamento	Material	m³	0,0200000	48,83	0,97
Insumo	634	ORSE	Concreto usinado bombeavel b0-b1 fck=15mpa	Material	m³	0,0200000	455,83	9,11
Insumo	10577	ORSE	Serrote 40cm	Material	un	0,0000274	36,00	0,00
Insumo	10579	ORSE	Chave de fenda chata 30 cm	Material	un	0,0000548	26,89	0,00
Insumo	10578	ORSE	Formão grande	Material	un	0,0000548	21,30	0,00
Insumo	11248	ORSE	Furadeira e Parafusadeira eletrica Bosch ou Similar profissional	Equipamento	un	0,0000274	246,00	0,00
Insumo	11249	ORSE	Serra circular eletrica portatil	Equipamento	un	0,0000274	979,65	0,02
Insumo	11244	ORSE	Martelo com unha	Material	un	0,0000548	39,10	0,00
Insumo	00001213/SIN	ORSE	Carpinteiro de formas para concreto (horista)	Mão de Obra	h	0,2738000	20,44	5,59
Insumo	00004783/SIN	ORSE	Pintor (horista)	Mão de Obra	h	0,8550000	20,44	17,47
Insumo	4725	ORSE	Espátula	Material	un	0,0003420	16,82	0,00
Insumo	11252	ORSE	Escada de aluminio de abrir com 7 degraus	Material	un	0,0000855	269,00	0,02
Insumo	11251	ORSE	Pincel de seda 2"	Material	un	0,0038475	27,26	0,10
Insumo	11250	ORSE	Rolo lâ de carneiro 20cm	Material	un	0,0019665	17,50	0,03
Insumo	10583	ORSE	Trincha 3"	Material	un	0,0038475	11,98	0,04
Insumo	00007356/SIN	ORSE	Tinta latex acrilica premium, cor branco fosco	Material	l	0,1620000	32,87	5,32
Insumo	00003767/SIN	ORSE	Lixa em folha para parede ou madeira, numero 120, cor vermelha	Material	un	0,9000000	0,97	0,87
Insumo	00043651/SIN	ORSE	Massa acrilica para superficies internas e externas	Material	kg	1,3950000	5,18	7,22
Insumo	1332	ORSE	Líquido selador acrílico	Material	l	0,1800000	6,84	1,23
Insumo	00000366/SIN	ORSE	Areia fina - posto jazida/fornecedor (retirado na jazida, sem transporte)	Material	m³	0,0600000	100,00	6,00
Insumo	00002692/SIN	ORSE	Desmoldante protetor para formas de madeira, de base oleosa emulsionada em agua	Material	l	0,0040000	9,31	0,03
Insumo	00006193/SIN API	ORSE	Tabua nao aparelhada *2,5 x 20* cm, em macaranduba/massaranduba, angelim ou equivalente da regio - bruta	Material	m	0,0612000	15,81	0,96
Insumo	00043130/SIN	ORSE	Arame galvanizado 12 bwg, d = 2,76 mm (0,048 kg/m) ou 14 bwg, d = 2,11 mm (0,026 kg/m)	Material	kg	0,0300000	30,99	0,92
Insumo	00005068/SIN	ORSE	Prego de aço polido com cabeça 17 x 21 (2 x 11)	Material	kg	0,0050000	16,63	0,08
Insumo	00004509/SIN	ORSE	Sarrafo *2,5 x 10* cm em pinus, mista ou equivalente da regio - bruta	Material	m	0,5444000	5,66	3,08

Insumo	1569	ORSE	Madeira mista serrada (barrote) 6 x 6cm - 0,0036 m3/m (angelim, louro)	Material	m	0,6134000	6,69	4,10	
Insumo	630	ORSE	Compensado resinado 12mm - Madeirit ou similar	Material	m²	0,1168000	44,17	5,15	
Insumo	00005069/SIN	ORSE	Prego de aço polido com cabeca 17 x 27 (2 1/2 x 11)	Material	kg	0,0200000	16,95	0,33	
				MO sem LS =>	86,75	LS =>	0,00	MO com LS =>	86,75
				Valor do BDI =>	51,95			Valor com BDI =>	259,77
						Quant. =>	17,00	Preço Total =>	4.416,09

5.2	Código	Banco	Descrição	Tipo	Und	Quant.	Valor Unit	Total
Composição	3223	ORSE	Banco de concreto pre-moldado com encosto e pintura (padrão emurb)	Conversão InfoWOrca	un	1,0000000	1.067,09	1.067,09
Item	Código	Banco	Descrição	Tipo	Und	Quant.	Valor Unit	Total
Insumo	1680	ORSE	Parafuso cabeça quadrada 16 x 250mm	Material	un	6,0000000	12,35	74,10
Composição	80	ORSE	Forma plana para fundações, em compensado resinado 12mm, 02 usos	Formas para Fundações	m²	3,0000000	113,22	339,66
Composição	2497	ORSE	Escavação manual de vala ou cava em material de 1ª categoria, profundidade até 1,50m	Escavação Manual em Área Urbana	m³	0,0600000	55,52	3,33
Composição	127	ORSE	Concreto simples usinado fck=21mpa, bombeado, lançado e adensado em superestrutura	Concreto Simples	m³	0,3000000	575,59	172,67
Composição	2295	ORSE	Pintura para exteriores, sobre paredes, com lixamento, aplicação de 01 demão de selador acrílico, 02 demãos de massa acrílica e 02 demãos de tinta acrílica convencional - Rev 03	Latex PVA	m²	3,4100000	49,57	169,03
Composição	140	ORSE	Aço CA - 50 Ø 6,3 a 12,5mm, inclusive corte, dobragem, montagem e colocacao de ferragens nas formas, para superestruturas e fundações - R1	Armaduras Convencionais	kg	24,0000000	12,70	304,80

Detalhamento de Cálculo ORSE

Item	Código	Banco	Descrição	Tipo	Und	Quant.	Valor Unit	Total
Insumo	1680	ORSE	Parafuso cabeça quadrada 16 x 250mm	Material	un	6,0000000	12,35	74,10
Insumo	00001213/SIN	ORSE	Carpinteiro de formas para concreto (horista)	Mão de Obra	h	4,6080000	20,44	94,18
Insumo	1569	ORSE	Madeira mista serrada (barrote) 6 x 6cm - 0,0036 m3/m (angelim, louro)	Material	m	1,5000000	6,69	10,03
Insumo	630	ORSE	Compensado resinado 12mm - Madeirit ou similar	Material	m²	1,6500000	44,17	72,88
Insumo	00043130/SIN	ORSE	Arame galvanizado 12 bwg, d = 2,76 mm (0,048 kg/m) ou 14 bwg, d = 2,11 mm (0,026 kg/m)	Material	kg	0,4500000	30,99	13,94
Insumo	10577	ORSE	Serrote 40cm	Material	un	0,0004608	36,00	0,01
Insumo	10579	ORSE	Chave de fenda chata 30 cm	Material	un	0,0009216	26,89	0,02
Insumo	10578	ORSE	Formão grande	Material	un	0,0009216	21,30	0,01
Insumo	11248	ORSE	Furadeira e Parafusadeira eletrica Bosch ou Similar profissional	Equipamento	un	0,0004608	246,00	0,11
Insumo	10517	ORSE	Exames admissionais/demissionais (checkup)	Serviços	cj	0,0075564	300,00	2,26

Insumo	00012894/SIN	ORSE	Capa para chuva em pvc com forro de poliester, com capuz (amarela ou azul)	Material	un	0,0037782	20,11	0,07
Insumo	10596	ORSE	Protetor auricular	Material	un	0,0850095	4,81	0,40
Insumo	11249	ORSE	Serra circular eletrica portatil	Equipamento	un	0,0004608	979,65	0,45
Insumo	10492	ORSE	Cesta Básica	Material	un	0,0850095	205,00	17,42
Insumo	158	ORSE	Almoço (Participação do empregador)	Material	un	1,9231038	14,00	26,92
Insumo	11244	ORSE	Martelo com unha	Material	un	0,0009216	39,10	0,03
Insumo	00012893/SIN	ORSE	Bota de segurança com biqueira de aço e colarinho acolchoado	Material	par	0,0146520	73,93	1,08
Insumo	10761	ORSE	Refeição - café da manhã (café com leite e dois pães com manteiga)	Serviços	un	1,9231038	5,00	9,61
Insumo	00012895/SIN	ORSE	Capacete de segurança aba frontal com suspensão de polietileno, sem jugular (classe b)	Material	un	0,0113346	13,50	0,15
Insumo	941	ORSE	Fardamento com mangas curta	Material	un	0,0283365	193,04	5,47
Insumo	2378	ORSE	Vale transporte	Material	un	1,4926665	4,50	6,71
Insumo	1651	ORSE	Óculos branco proteção	Material	pr	0,0146520	6,00	0,08
Insumo	10362	ORSE	Seguro de vida e acidente em grupo	Serviços	un	0,0850095	12,54	1,06
Insumo	00012892/SIN	ORSE	Luva raspa de couro, cano curto (punho *7* cm)	Material	par	0,0434493	10,87	0,47
Insumo	10599	ORSE	Protetor solar fps 30 com 120ml	Material	un	0,0340038	18,00	0,61
Insumo	00006111/SIN	ORSE	Servente de obras (horista)	Mão de Obra	h	8,9615000	14,58	130,65
Insumo	00005067/SIN	ORSE	Prego de aço polido com cabeça 16 x 24 (2 1/4 x 12)	Material	kg	0,9000000	17,72	15,94
Insumo	00004509/SIN	ORSE	Sarrafo *2,5 x 10* cm em pinus, mista ou equivalente da região - bruta	Material	m	6,0000000	5,66	33,96
Insumo	4728	ORSE	Talhadeira chata 10"	Material	un	0,0026885	18,58	0,04
Insumo	00002711/SIN	ORSE	Carrinho de mão, em aço, com capacidade de *45 a 65* l / *100* kg, pneu com câmara	Material	un	0,0017923	185,23	0,33
Insumo	4729	ORSE	Marreta 1 kg com cabo	Material	un	0,0008962	37,80	0,03
Insumo	10788	ORSE	Pá quadrada	Material	un	0,0017923	36,90	0,06
Insumo	00002692/SIN	ORSE	Desmoldante protetor para formas de madeira, de base oleosa emulsificada em água	Material	l	0,0450000	9,31	0,41
Insumo	00004750/SIN	ORSE	Pedreiro (horista)	Mão de Obra	h	0,1080000	20,44	2,20
Insumo	00000378/SIN	ORSE	Armador (horista)	Mão de Obra	h	1,9740000	20,44	40,34
Insumo	10586	ORSE	Torquesa	Material	un	0,0003948	39,00	0,01
Insumo	10585	ORSE	Arco de serra	Material	un	0,0003948	19,95	0,00
Insumo	11264	ORSE	Marreta de 1/2 kg com cabo	Material	un	0,0000216	13,52	0,00
Insumo	10790	ORSE	Prumo de face	Material	un	0,0000108	25,95	0,00

Insumo		11265	ORSE	Martelo de borracha com cabo	Material	un	0,0000432	18,75	0,00	
Insumo		4174	ORSE	Desempenadeira de aço lisa, cabo madeira, ref:143, Atlas ou similar	Material	un	0,0016738	12,90	0,02	
Insumo		4722	ORSE	Colher de pedreiro	Material	un	0,0000432	18,80	0,00	
Insumo		11243	ORSE	Martelo sem unha	Material	un	0,0000108	28,00	0,00	
Insumo		11247	ORSE	Serra mármore	Material	un	0,0000108	319,90	0,00	
Insumo		11245	ORSE	Desempoladeira de madeira 12x22	Material	un	0,0000756	11,60	0,00	
Insumo		11246	ORSE	Escala métrica de bambú	Material	Un	0,0000756	10,22	0,00	
Insumo		10282	ORSE	Regua de alumínio c/ 2,00m (para pedreiro)	Material	un	0,0000216	44,00	0,00	
Insumo		10789	ORSE	Nível de bolha de madeira	Material	un	0,0000216	15,40	0,00	
Insumo	00044535/SIN API		ORSE	Servico de bombeamento de concreto com consumo minimo de 40 m3, (disponibilizacao de bomba), sem o lancamento	Material	m³	0,3000000	48,83	14,64	
Insumo	00034492/SIN API		ORSE	Concreto usinado bombeavel, classe de resistencia c20, com brita 0 e 1, slump= 100 +/- 20 mm, exclui servico de bombeamento (nbr 8953)	Material	m³	0,3000000	475,00	142,50	
Insumo	00004783/SIN		ORSE	Pintor (horista)	Mão de Obra	h	3,2395000	20,44	66,21	
Insumo		4725	ORSE	Espátula	Material	un	0,0012958	16,82	0,02	
Insumo		11252	ORSE	Escada de aluminio de abrir com 7 degraus	Material	un	0,0003240	269,00	0,08	
Insumo		11251	ORSE	Pincel de seda 2"	Material	un	0,0145778	27,26	0,39	
Insumo		11250	ORSE	Rolo lã de carneiro 20cm	Material	un	0,0074509	17,50	0,13	
Insumo		10583	ORSE	Trincha 3"	Material	un	0,0145778	11,98	0,17	
Insumo	00007356/SIN		ORSE	Tinta latex acrilica premium, cor branco fosco	Material	l	0,6138000	32,87	20,17	
Insumo	00003767/SIN		ORSE	Lixa em folha para parede ou madeira, numero 120, cor vermelha	Material	un	3,4100000	0,97	3,30	
Insumo	00043651/SIN		ORSE	Massa acrilica para superficies internas e externas	Material	kg	5,2855000	5,18	27,37	
Insumo		1332	ORSE	Líquido selador acrílico	Material	l	0,6820000	6,84	4,66	
Insumo	00043132/SIN		ORSE	Arame recozido 16 bwg, d = 1,65 mm (0,016 kg/m) ou 18 bwg, d = 1,25 mm (0,01 kg/m)	Material	kg	0,4800000	30,99	14,87	
Insumo	00039017/SIN API		ORSE	Espacador / distanciador circular com entrada lateral, em plastico, para vergalhao *4,2 a 12,5* mm, cobrimento 20 mm	Material	un	9,6000000	0,22	2,11	
Insumo	00039315/SIN API		ORSE	Espacador / distanciador tipo garra dupla, em plastico, cobrimento *20* mm, para ferragens de lajes e fundo de vigas	Material	un	9,6000000	0,36	3,45	
Insumo		81	ORSE	Aço ca-50 6,3 a 12,5 mm	Material	kg	24,0000000	8,54	204,96	
					MO sem LS =>	333,58	LS =>	0,00	MO com LS =>	333,58
					Valor do BDI =>	266,77			Valor com BDI =>	1.333,86

Quant. => 17,00 Preço Total => 22.675,62

5.3	Código	Banco	Descrição	Tipo	Und	Quant.	Valor Unit	Total	
Composição	9372	ORSE	Lixeira de plástico dn 40cm	Diversos	un	1,0000000	39,25	39,25	
Item	Código	Banco	Descrição	Tipo	Und	Quant.	Valor Unit	Total	
Insumo	9681	ORSE	Lixeira de plástico d=40cm	Material	un	1,0000000	39,25	39,25	
Detalhamento de Cálculo ORSE									
Item	Código	Banco	Descrição	Tipo	Und	Quant.	Valor Unit	Total	
Insumo	9681	ORSE	Lixeira de plástico d=40cm	Material	un	1,0000000	39,25	39,25	
				MO sem LS =>	0,00	LS =>	0,00	MO com LS =>	0,00
				Valor do BDI =>	9,81			Valor com BDI =>	49,06
						Quant. =>	5,00	Preço Total =>	245,30

5.4	Código	Banco	Descrição	Tipo	Und	Quant.	Valor Unit	Total	
Composição	98505	SINAPI	PLANTIO DE FORRAÇÃO. AF_07/2024	Paisagismo - Plantio	m²	1,0000000	91,94	91,94	
Composição	88316	SINAPI	SERVENTE COM ENCARGOS COMPLEMENTARES	Livro SINAPI: Cálculos e Parâmetros	H	0,2534000	22,72	5,75	
Auxiliar									
Composição	88441	SINAPI	JARDINEIRO COM ENCARGOS COMPLEMENTARES	Livro SINAPI: Cálculos e Parâmetros	H	0,0507000	23,56	1,19	
Auxiliar									
Insumo	00000360	SINAPI	MUDA DE RASTEIRA/FORRACAO, AMENDOIM RASTEIRO/ONZE HORAS/AZULZINHA/IMPATIENS OU EQUIVALENTE DA REGIAO	Material	UN	25,0000000	3,40	85,00	
				MO sem LS =>	4,23	LS =>	0,00	MO com LS =>	4,23
				Valor do BDI =>	22,98			Valor com BDI =>	114,92
						Quant. =>	403,35	Preço Total =>	46.352,98

5.5	Código	Banco	Descrição	Tipo	Und	Quant.	Valor Unit	Total
Composição	98518	SINAPI	PLANTIO DE PALMEIRA COM ALTURA DE MUDA MAIOR QUE 4,00 M . AF_07/2024	Paisagismo - Plantio	UN	1,0000000	345,34	345,34
Composição	88316	SINAPI	SERVENTE COM ENCARGOS COMPLEMENTARES	Livro SINAPI: Cálculos e Parâmetros	H	3,9339000	22,72	89,37
Auxiliar								
Composição	91635	SINAPI	GUINDAUTO HIDRÁULICO, CAPACIDADE MÁXIMA DE CARGA 6500 KG, MOMENTO MÁXIMO DE CARGA 5,8 TM, ALCANCE MÁXIMO HORIZONTAL 7,60 M, INCLUSIVE CAMINHÃO TOCO PBT 9.700 KG, POTÊNCIA DE 160 CV - CHI DIURNO. AF_08/2015	CHOR - CUSTOS HORÁRIOS DE MÁQUINAS E EQUIPAMENTOS	CHI	1,1301000	68,18	77,05
Auxiliar								
Composição	88441	SINAPI	JARDINEIRO COM ENCARGOS COMPLEMENTARES	Livro SINAPI: Cálculos e Parâmetros	H	0,7868000	23,56	18,53
Auxiliar								
Composição	91634	SINAPI	GUINDAUTO HIDRÁULICO, CAPACIDADE MÁXIMA DE CARGA 6500 KG, MOMENTO MÁXIMO DE CARGA 5,8 TM, ALCANCE MÁXIMO HORIZONTAL 7,60 M, INCLUSIVE CAMINHÃO TOCO PBT 9.700 KG, POTÊNCIA DE 160 CV - CHP DIURNO. AF_08/2015	Custos Horários Produtivo e Improdutivo dos Equipamentos	CHP	0,3184000	238,37	75,89
Auxiliar								

Insumo	00044163	SINAPI	MUDA DE PALMEIRA, ARECA, H= *6,00* M	Material	UN	1,0000000	84,50	84,50	
				MO sem LS =>	105,91	LS =>	0,00	MO com LS =>	105,91
				Valor do BDI =>	86,33			Valor com BDI =>	431,67
						Quant. =>	5,00	Preço Total =>	2.158,35

5.6	Código	Banco	Descrição	Tipo	Und	Quant.	Valor Unit	Total	
Composição	98516	SINAPI	PLANTIO DE PALMEIRA COM ALTURA DE MUDA MENOR OU IGUAL A 2,00 M . AF_07/2024	Paisagismo - Plantio	UN	1,0000000	349,22	349,22	
Composição Auxiliar	88441	SINAPI	JARDINEIRO COM ENCARGOS COMPLEMENTARES	Livro SINAPI: Cálculos e Parâmetros	H	0,6113000	23,56	14,40	
Composição Auxiliar	91635	SINAPI	GUINDAUTO HIDRÁULICO, CAPACIDADE MÁXIMA DE CARGA 6500 KG, MOMENTO MÁXIMO DE CARGA 5,8 TM, ALCANCE MÁXIMO HORIZONTAL 7,60 M, INCLUSIVE CAMINHÃO TOCO PBT 9.700 KG, POTÊNCIA DE 160 CV - CHI DIURNO. AF_08/2015	CHOR - CUSTOS HORÁRIOS DE MÁQUINAS E EQUIPAMENTOS	CHI	0,8781000	68,18	59,86	
Composição Auxiliar	91634	SINAPI	GUINDAUTO HIDRÁULICO, CAPACIDADE MÁXIMA DE CARGA 6500 KG, MOMENTO MÁXIMO DE CARGA 5,8 TM, ALCANCE MÁXIMO HORIZONTAL 7,60 M, INCLUSIVE CAMINHÃO TOCO PBT 9.700 KG, POTÊNCIA DE 160 CV - CHP DIURNO. AF_08/2015	Custos Horários Produtivo e Improdutivo dos Equipamentos	CHP	0,2474000	238,37	58,97	
Composição Auxiliar	88316	SINAPI	SERVENTE COM ENCARGOS COMPLEMENTARES	Livro SINAPI: Cálculos e Parâmetros	H	3,0567000	22,72	69,44	
Insumo	00038641	SINAPI	MUDA DE PALMEIRA ARECA, H= *1,50* M	Material	UN	1,0000000	146,55	146,55	
				MO sem LS =>	82,29	LS =>	0,00	MO com LS =>	82,29
				Valor do BDI =>	87,30			Valor com BDI =>	436,52
						Quant. =>	14,00	Preço Total =>	6.111,28

5.7	Código	Banco	Descrição	Tipo	Und	Quant.	Valor Unit	Total	
Composição	98512	SINAPI	PLANTIO DE ÁRVORE ORNAMENTAL COM ALTURA DE MUDA MAIOR QUE 4,00 M. AF_07/2024	Paisagismo - Plantio	UN	1,0000000	70,85	70,85	
Composição Auxiliar	88441	SINAPI	JARDINEIRO COM ENCARGOS COMPLEMENTARES	Livro SINAPI: Cálculos e Parâmetros	H	0,2724000	23,56	6,41	
Composição Auxiliar	88316	SINAPI	SERVENTE COM ENCARGOS COMPLEMENTARES	Livro SINAPI: Cálculos e Parâmetros	H	1,3622000	22,72	30,94	
Insumo	00044158	SINAPI	MUDA DE ARVORE ORNAMENTAL, OITI/AROEIRA SALSA/ ANGICO/IPE/ JACARANDA OU EQUIVALENTE DA REGIAO, H= *5* M	Material	UN	1,0000000	33,50	33,50	
				MO sem LS =>	22,82	LS =>	0,00	MO com LS =>	22,82
				Valor do BDI =>	17,71			Valor com BDI =>	88,56
						Quant. =>	12,00	Preço Total =>	1.062,72

5.8	Código	Banco	Descrição	Tipo	Und	Quant.	Valor Unit	Total
Composição	98515	SINAPI	PLANTIO DE ÁRVORE FRUTÍFERA COM ALTURA DE MUDA MAIOR QUE 4,00 M. AF_07/2024	Paisagismo - Plantio	UN	1,0000000	178,38	178,38
Composição Auxiliar	88441	SINAPI	JARDINEIRO COM ENCARGOS COMPLEMENTARES	Livro SINAPI: Cálculos e Parâmetros	H	0,5422000	23,56	12,77

Composição Auxiliar Insumo	88316	SINAPI	SERVENTE COM ENCARGOS COMPLEMENTARES	Livro SINAPI: Cálculos e Parâmetros	H	2,7112000	22,72	61,59	
	00044161	SINAPI	MUDA DE ARVORE FRUTIFERA JABOTICABEIRA OU EQUIVALENTE DA REGIAO, H= *5* M	Material	UN	1,0000000	104,02	104,02	
				MO sem LS =>	45,43	LS =>	0,00	MO com LS =>	45,43
				Valor do BDI =>	44,59			Valor com BDI =>	222,97
						Quant. =>	5,00	Preço Total =>	1.114,85

5.9	Código	Banco	Descrição	Tipo	Und	Quant.	Valor Unit	Total
Composição	7774	ORSE	Planta - Moreia (Dietes bicolor), fornecimento e plantio	Paisagismo	un	1,0000000	50,55	50,55
Item	Código	Banco	Descrição	Tipo	Und	Quant.	Valor Unit	Total
Insumo	7426	ORSE	Planta - Moreia (Dietes bicolor)	Material	un	1,0000000	39,72	39,72
Insumo	00006111/SIN	ORSE	Servente de obras (horista)	Mão de Obra	h	0,0900000	14,58	1,31
Insumo	3800	ORSE	Adubo mineral NPK (10-10-10)	Material	kg	0,0740000	3,35	0,24
Insumo	00044503/SIN	ORSE	Jardineiro (horista)	Mão de Obra	h	0,0900000	16,57	1,49
Insumo	140	ORSE	Adubo orgânico bovino, cacau ou similar	Material	m³	0,0050000	57,00	0,28
Composição	10549	ORSE	Encargos Complementares - Servente	Provisórios	h	0,0900000	3,86	0,34
Composição	10581	ORSE	Encargos Complementares - Jardineiro	Provisórios	h	0,0900000	3,86	0,34
Insumo	2208	ORSE	Terra vegetal	Material	m³	0,0320000	214,28	6,85

Detalhamento de Cálculo ORSE

Item	Código	Banco	Descrição	Tipo	Und	Quant.	Valor Unit	Total
Insumo	7426	ORSE	Planta - Moreia (Dietes bicolor)	Material	un	1,0000000	39,72	39,72
Insumo	00006111/SIN	ORSE	Servente de obras (horista)	Mão de Obra	h	0,0900000	14,58	1,31
Insumo	3800	ORSE	Adubo mineral NPK (10-10-10)	Material	kg	0,0740000	3,35	0,24
Insumo	00044503/SIN	ORSE	Jardineiro (horista)	Mão de Obra	h	0,0900000	16,57	1,49
Insumo	140	ORSE	Adubo orgânico bovino, cacau ou similar	Material	m³	0,0050000	57,00	0,28
Insumo	00012895/SIN	ORSE	Capacete de segurança aba frontal com suspensão de polietileno, sem jugular (classe b)	Material	un	0,0001080	13,50	0,00
Insumo	00012892/SIN	ORSE	Luva raspa de couro, cano curto (punho *7* cm)	Material	par	0,0004140	10,87	0,00
Insumo	4728	ORSE	Talhadeira chata 10"	Material	un	0,0000540	18,58	0,00
Insumo	10596	ORSE	Protetor auricular	Material	un	0,0008100	4,81	0,00
Insumo	158	ORSE	Almoço (Participação do empregador)	Material	un	0,0183240	14,00	0,25
Insumo	10599	ORSE	Protetor solar fps 30 com 120ml	Material	un	0,0003240	18,00	0,00

Insumo	10517	ORSE	Exames admissionais/demissionais (checkup)	Serviços	cj	0,0000720	300,00	0,02
Insumo	10492	ORSE	Cesta Básica	Material	un	0,0008100	205,00	0,16
Insumo	00012893/SIN	ORSE	Bota de segurança com biqueira de aço e colarinho acolchoado	Material	par	0,0001440	73,93	0,01
Insumo	2378	ORSE	Vale transporte	Material	un	0,0169380	4,50	0,07
Insumo	1651	ORSE	Óculos branco proteção	Material	pr	0,0001440	6,00	0,00
Insumo	00012894/SIN	ORSE	Capa para chuva em pvc com forro de poliester, com capuz (amarela ou azul)	Material	un	0,0000360	20,11	0,00
Insumo	00002711/SIN	ORSE	Carrinho de mão, em aço, com capacidade de *45 a 65* l / *100* kg, pneu com câmara	Material	un	0,0000360	185,23	0,00
Insumo	4729	ORSE	Marreta 1 kg com cabo	Material	un	0,0000180	37,80	0,00
Insumo	10362	ORSE	Seguro de vida e acidente em grupo	Serviços	un	0,0008100	12,54	0,01
Insumo	10788	ORSE	Pá quadrada	Material	un	0,0000360	36,90	0,00
Insumo	941	ORSE	Fardamento com mangas curta	Material	un	0,0002700	193,04	0,05
Insumo	10761	ORSE	Refeição - café da manhã (café com leite e dois pães com manteiga)	Serviços	un	0,0183240	5,00	0,09
Insumo	2208	ORSE	Terra vegetal	Material	m³	0,0320000	214,28	6,85

MO sem LS => 2,80 LS => 0,00 MO com LS => 2,80

Valor do BDI => 12,63 Valor com BDI => 63,18

Quant. => 8,00 Preço Total => 505,44

6			ILUMINAÇÃO					142.394,66
6.1			POSTE					82.270,32
6.1.1	Código	Banco	Descrição	Tipo	Und	Quant.	Valor Unit	Total
Composição	105962	SINAPI	POSTE DE AÇO CÔNICO CONTÍNUO CURVO SIMPLES, ENGASTAMENTO SIMPLES COM 1 M DE SOLO, H=7M - FORNECIMENTO E INSTALAÇÃO. AF_04/2025	Postes de Concreto e Metálicos	UN	1,0000000	1.884,97	1.884,97
Composição Auxiliar	88264	SINAPI	ELETRICISTA COM ENCARGOS COMPLEMENTARES	Livro SINAPI: Cálculos e Parâmetros	H	4,1809909	31,30	130,86
Composição Auxiliar	88247	SINAPI	AUXILIAR DE ELETRICISTA COM ENCARGOS COMPLEMENTARES	Livro SINAPI: Cálculos e Parâmetros	H	0,9291091	23,80	22,11
Insumo	00000863	SINAPI	CABO DE COBRE NU 35 MM2 MEIO-DURO	Material	M	7,0000000	39,50	276,50
Insumo	00045344	SINAPI	POSTE CONICO CONTINUO EM AÇO GALVANIZADO, CURVO, BRACO SIMPLES, ENGASTADO, H = 7 M, DIAMETRO INFERIOR *120* MM	Material	UN	1,0000000	1.455,50	1.455,50

MO sem LS => 106,98 LS => 0,00 MO com LS => 106,98

Valor do BDI => 471,24 Valor com BDI => 2.356,21

Quant. => 24,00 Preço Total => 56.549,04

6.1.2	Código	Banco	Descrição	Tipo	Und	Quant.	Valor Unit	Total
-------	--------	-------	-----------	------	-----	--------	------------	-------

Composição	101654	SINAPI	LUMINÁRIA DE LED PARA ILUMINAÇÃO PÚBLICA, DE 33 W ATÉ 50 W - FORNECIMENTO E INSTALAÇÃO. AF_02/2025_PS	Luminárias Externas	UN	1,0000000	173,65	173,65
Composição Auxiliar	88264	SINAPI	ELETRICISTA COM ENCARGOS COMPLEMENTARES	Livro SINAPI: Cálculos e Parâmetros	H	0,2064000	31,30	6,46
Composição Auxiliar	88247	SINAPI	AUXILIAR DE ELETRICISTA COM ENCARGOS COMPLEMENTARES	Livro SINAPI: Cálculos e Parâmetros	H	0,2064000	23,80	4,91
Composição Auxiliar	5930	SINAPI	GUINDAUTO HIDRÁULICO, CAPACIDADE MÁXIMA DE CARGA 6200 KG, MOMENTO MÁXIMO DE CARGA 11,7 TM, ALCANCE MÁXIMO HORIZONTAL 9,70 M, INCLUSIVE CAMINHÃO TOCO PBT 16.000 KG, POTÊNCIA DE 189 CV - CHI DIURNO. AF_06/2014	Custos Horários Produtivo e Improdutivo dos Equipamentos	CHI	0,0517014	76,62	3,96
Composição Auxiliar	5928	SINAPI	GUINDAUTO HIDRÁULICO, CAPACIDADE MÁXIMA DE CARGA 6200 KG, MOMENTO MÁXIMO DE CARGA 11,7 TM, ALCANCE MÁXIMO HORIZONTAL 9,70 M, INCLUSIVE CAMINHÃO TOCO PBT 16.000 KG, POTÊNCIA DE 189 CV - CHP DIURNO. AF_06/2014	Custos Horários Produtivo e Improdutivo dos Equipamentos	CHP	0,2016071	280,19	56,48
Insumo	00042244	SINAPI	LUMINARIA DE LED PARA ILUMINACAO PUBLICA, DE 33 W ATE 50 W, INVOLUCRO EM ALUMINIO OU ACO INOX	Material	UN	1,0000000	101,79	101,79
Insumo	00021127	SINAPI	FITA ISOLANTE ADESIVA ANTICHAMA, USO ATE 750 V, EM ROLO DE 19 MM X 5 M	Material	UN	0,0140000	4,14	0,05

MO sem LS => 14,63 LS => 0,00 MO com LS => 14,63
 Valor do BDI => 43,41 Valor com BDI => 217,06
Quant. => 48,00 Preço Total => 10.418,88

6.1.3	Código	Banco	Descrição	Tipo	Und	Quant.	Valor Unit	Total
Composição	101632	SINAPI	RELÉ FOTOELÉTRICO PARA COMANDO DE ILUMINAÇÃO EXTERNA 1000 W - FORNECIMENTO E INSTALAÇÃO. AF_02/2025	Luminárias Externas	UN	1,0000000	33,35	33,35
Composição Auxiliar	88264	SINAPI	ELETRICISTA COM ENCARGOS COMPLEMENTARES	Livro SINAPI: Cálculos e Parâmetros	H	0,0146000	31,30	0,45
Composição Auxiliar	88247	SINAPI	AUXILIAR DE ELETRICISTA COM ENCARGOS COMPLEMENTARES	Livro SINAPI: Cálculos e Parâmetros	H	0,0146000	23,80	0,34
Insumo	00021127	SINAPI	FITA ISOLANTE ADESIVA ANTICHAMA, USO ATE 750 V, EM ROLO DE 19 MM X 5 M	Material	UN	0,0210000	4,14	0,08
Insumo	00002510	SINAPI	RELE FOTOELETRICO INTERNO E EXTERNO BIVOLT 1000 W, DE CONECTOR, SEM BASE	Material	UN	1,0000000	32,48	32,48

MO sem LS => 0,53 LS => 0,00 MO com LS => 0,53
 Valor do BDI => 8,33 Valor com BDI => 41,68
Quant. => 24,00 Preço Total => 1.000,32

6.1.4	Código	Banco	Descrição	Tipo	Und	Quant.	Valor Unit	Total
Composição	91634	SINAPI	GUINDAUTO HIDRÁULICO, CAPACIDADE MÁXIMA DE CARGA 6500 KG, MOMENTO MÁXIMO DE CARGA 5,8 TM, ALCANCE MÁXIMO HORIZONTAL 7,60 M, INCLUSIVE CAMINHÃO TOCO PBT 9.700 KG, POTÊNCIA DE 160 CV - CHP DIURNO. AF_08/2015	Custos Horários Produtivo e Improdutivo dos Equipamentos	CHP	1,0000000	238,37	238,37

Composição Auxiliar	91631	SINAPI	GUINDAUTO HIDRÁULICO, CAPACIDADE MÁXIMA DE CARGA 6500 KG, MOMENTO MÁXIMO DE CARGA 5,8 TM, ALCANCE MÁXIMO HORIZONTAL 7,60 M, INCLUSIVE CAMINHÃO TOCO PBT 9.700 KG, POTÊNCIA DE 160 CV - IMPOSTOS E SEGUROS. AF_08/2015	Depreciação, Juros, Impostos e Seguros, Manutenção e Materiais na Operação dos Equipamentos	H	1,0000000	3,23	3,23
Composição Auxiliar	88286	SINAPI	MOTORISTA OPERADOR DE MUNCK COM ENCARGOS COMPLEMENTARES	Livro SINAPI: Cálculos e Parâmetros	H	1,0000000	35,40	35,40
Composição Auxiliar	91632	SINAPI	GUINDAUTO HIDRÁULICO, CAPACIDADE MÁXIMA DE CARGA 6500 KG, MOMENTO MÁXIMO DE CARGA 5,8 TM, ALCANCE MÁXIMO HORIZONTAL 7,60 M, INCLUSIVE CAMINHÃO TOCO PBT 9.700 KG, POTÊNCIA DE 160 CV - MANUTENÇÃO. AF_08/2015	Depreciação, Juros, Impostos e Seguros, Manutenção e Materiais na Operação dos Equipamentos	H	1,0000000	36,87	36,87
Composição Auxiliar	91629	SINAPI	GUINDAUTO HIDRÁULICO, CAPACIDADE MÁXIMA DE CARGA 6500 KG, MOMENTO MÁXIMO DE CARGA 5,8 TM, ALCANCE MÁXIMO HORIZONTAL 7,60 M, INCLUSIVE CAMINHÃO TOCO PBT 9.700 KG, POTÊNCIA DE 160 CV - DEPRECIAÇÃO. AF_08/2015	Depreciação, Juros, Impostos e Seguros, Manutenção e Materiais na Operação dos Equipamentos	H	1,0000000	21,54	21,54
Composição Auxiliar	91630	SINAPI	GUINDAUTO HIDRÁULICO, CAPACIDADE MÁXIMA DE CARGA 6500 KG, MOMENTO MÁXIMO DE CARGA 5,8 TM, ALCANCE MÁXIMO HORIZONTAL 7,60 M, INCLUSIVE CAMINHÃO TOCO PBT 9.700 KG, POTÊNCIA DE 160 CV - JUROS. AF_08/2015	Depreciação, Juros, Impostos e Seguros, Manutenção e Materiais na Operação dos Equipamentos	H	1,0000000	8,01	8,01
Composição Auxiliar	91633	SINAPI	GUINDAUTO HIDRÁULICO, CAPACIDADE MÁXIMA DE CARGA 6500 KG, MOMENTO MÁXIMO DE CARGA 5,8 TM, ALCANCE MÁXIMO HORIZONTAL 7,60 M, INCLUSIVE CAMINHÃO TOCO PBT 9.700 KG, POTÊNCIA DE 160 CV - MATERIAIS NA OPERAÇÃO. AF_08/2015	Depreciação, Juros, Impostos e Seguros, Manutenção e Materiais na Operação dos Equipamentos	H	1,0000000	133,32	133,32

MO sem LS => 27,62 LS => 0,00 MO com LS => 27,62
 Valor do BDI => 59,59 Valor com BDI => 297,96
Quant. => 48,00 Preço Total => 14.302,08

6.2			SISTEMA ELETRICO					53.922,32
6.2.1	Código	Banco	Descrição	Tipo	Und	Quant.	Valor Unit	Total
Composição	97667	SINAPI	ELETRODUTO FLEXÍVEL CORRUGADO, PEAD, DN 50 (1 1/2"), PARA REDE ENTERRADA DE DISTRIBUIÇÃO DE ENERGIA ELÉTRICA - FORNECIMENTO E INSTALAÇÃO. AF_12/2021	Redes Enterradas de Distribuição Elétrica	M	1,0000000	8,61	8,61
Composição Auxiliar	88247	SINAPI	AUXILIAR DE ELETRICISTA COM ENCARGOS COMPLEMENTARES	Livro SINAPI: Cálculos e Parâmetros	H	0,0672000	23,80	1,59
Composição Auxiliar	88264	SINAPI	ELETRICISTA COM ENCARGOS COMPLEMENTARES	Livro SINAPI: Cálculos e Parâmetros	H	0,0672000	31,30	2,10
Insumo	00039246	SINAPI	ELETRODUTO/DUTO PEAD FLEXIVEL PAREDE SIMPLES, CORRUGACAO HELICOIDAL, COR PRETA, SEM ROSCA, DE 1 1/2", CRC 680 N, PARA CABEAMENTO SUBTERRANEO (NBR 15715)	Material	M	1,1000000	4,48	4,92

MO sem LS => 2,48 LS => 0,00 MO com LS => 2,48
 Valor do BDI => 2,15 Valor com BDI => 10,76
Quant. => 1.235,00 Preço Total => 13.288,60

6.2.2	Código	Banco	Descrição	Tipo	Und	Quant.	Valor Unit	Total
--------------	---------------	--------------	------------------	-------------	------------	---------------	-------------------	--------------

Composição	91927	SINAPI	CABO DE COBRE FLEXÍVEL ISOLADO, 2,5 MM², ANTI-CHAMA 0,6/1,0 KV, PARA CIRCUITOS TERMINAIS - FORNECIMENTO E INSTALAÇÃO. AF_03/2023	Instalações Elétricas - Eletrodutos Embutidos, Cabos, Caixas, Tomadas e Interruptores	M	1,0000000	5,13	5,13	
Composição Auxiliar	88247	SINAPI	AUXILIAR DE ELETRICISTA COM ENCARGOS COMPLEMENTARES	Livro SINAPI: Cálculos e Parâmetros	H	0,0290000	23,80	0,69	
Composição Auxiliar	88264	SINAPI	ELETRICISTA COM ENCARGOS COMPLEMENTARES	Livro SINAPI: Cálculos e Parâmetros	H	0,0290000	31,30	0,90	
Insumo	00021127	SINAPI	FITA ISOLANTE ADESIVA ANTICHAMA, USO ATE 750 V, EM ROLO DE 19 MM X 5 M	Material	UN	0,0094000	4,14	0,03	
Insumo	00001022	SINAPI	CABO DE COBRE, FLEXIVEL, CLASSE 4 OU 5, ISOLACAO EM PVC/A, ANTICHAMA BWF-B, COBERTURA PVC-ST1, ANTICHAMA BWF-B, 1 CONDUTOR, 0,6/1 KV, SECAO NOMINAL 2,5 MM2	Material	M	1,2434000	2,83	3,51	
MO sem LS =>					1,06	LS =>	0,00	MO com LS =>	1,06
Valor do BDI =>					1,28			Valor com BDI =>	6,41
					Quant. =>	800,00	Preço Total =>	5.128,00	

6.2.3	Código	Banco	Descrição	Tipo	Und	Quant.	Valor Unit	Total	
Composição	101561	SINAPI	CABO DE COBRE FLEXÍVEL ISOLADO, 16 MM², 0,6/1,0 KV, PARA REDE AÉREA DE DISTRIBUIÇÃO DE ENERGIA ELÉTRICA DE BAIXA TENSÃO - FORNECIMENTO E INSTALAÇÃO. AF_07/2020	Instalações Elétricas - Rede de Distribuição	M	1,0000000	17,27	17,27	
Composição Auxiliar	88264	SINAPI	ELETRICISTA COM ENCARGOS COMPLEMENTARES	Livro SINAPI: Cálculos e Parâmetros	H	0,0029000	31,30	0,09	
Insumo	00000995	SINAPI	CABO DE COBRE, FLEXIVEL, CLASSE 4 OU 5, ISOLACAO EM PVC/A, ANTICHAMA BWF-B, COBERTURA PVC-ST1, ANTICHAMA BWF-B, 1 CONDUTOR, 0,6/1 KV, SECAO NOMINAL 16 MM2	Material	M	1,0401000	16,52	17,18	
MO sem LS =>					0,06	LS =>	0,00	MO com LS =>	0,06
Valor do BDI =>					4,31			Valor com BDI =>	21,58
						Quant. =>	1.235,00	Preço Total =>	26.651,30

6.2.4	Código	Banco	Descrição	Tipo	Und	Quant.	Valor Unit	Total	
Composição	101882	SINAPI	QUADRO DE DISTRIBUIÇÃO DE ENERGIA EM CHAPA DE AÇO GALVANIZADO, DE EMBUTIR, COM BARRAMENTO TRIFÁSICO, PARA 30 DISJUNTORES DIN 225A - FORNECIMENTO E INSTALAÇÃO. AF_10/2020	Instalações Elétricas - Quadros, Cabos, Disjuntores, Contadores e Barramentos Blindados	UN	1,0000000	1.315,72	1.315,72	
Composição Auxiliar	87367	SINAPI	ARGAMASSA TRAÇO 1:1:6 (EM VOLUME DE CIMENTO, CAL E AREIA MÉDIA ÚMIDA) PARA EMBOÇO/MASSA ÚNICA/ASSENTAMENTO DE ALVENARIA DE VEDAÇÃO, PREPARO MANUAL. AF_08/2019	Argamassas	m³	0,0194000	830,61	16,11	
Composição Auxiliar	88264	SINAPI	ELETRICISTA COM ENCARGOS COMPLEMENTARES	Livro SINAPI: Cálculos e Parâmetros	H	2,0397000	31,30	63,84	
Composição Auxiliar	88247	SINAPI	AUXILIAR DE ELETRICISTA COM ENCARGOS COMPLEMENTARES	Livro SINAPI: Cálculos e Parâmetros	H	2,0397000	23,80	48,54	
Insumo	00012043	SINAPI	QUADRO DE DISTRIBUICAO COM BARRAMENTO TRIFASICO, DE EMBUTIR, EM CHAPA DE ACO GALVANIZADO, PARA 30 DISJUNTORES DIN, 225 A	Material	UN	1,0000000	1.187,23	1.187,23	
MO sem LS =>					78,67	LS =>	0,00	MO com LS =>	78,67
Valor do BDI =>					328,93			Valor com BDI =>	1.644,65

Quant. => 1,00 Preço Total => 1.644,65

6.2.5	Código	Banco	Descrição	Tipo	Und	Quant.	Valor Unit	Total
Composição	101511	SINAPI	ENTRADA DE ENERGIA ELÉTRICA, AÉREA, TRIFÁSICA, COM CAIXA DE EMBUTIR, CABO DE 25 MM2 E DISJUNTOR DIN 50A (NÃO INCLUSO O POSTE DE CONCRETO). AF_07/2020	Instalações Elétricas - Rede de Distribuição	UN	1,0000000	2.266,32	2.266,32
Composição Auxiliar	104749	SINAPI	CONECTOR GRAMPO METÁLICO TIPO OLHAL, PARA SPDA, PARA HASTE DE ATERRAMENTO DE 3/4" E CABOS DE 10 A 50 MM2 - FORNECIMENTO E INSTALAÇÃO. AF_08/2023	Sistema de Proteção contra Descargas Atmosféricas - SPDA	UN	1,0000000	20,95	20,95
Composição Auxiliar	96977	SINAPI	CORDOALHA DE COBRE NU 50 MM², ENTERRADA - FORNECIMENTO E INSTALAÇÃO. AF_08/2023	Sistema de Proteção contra Descargas Atmosféricas - SPDA	M	1,9500000	60,89	118,73
Composição Auxiliar	88247	SINAPI	AUXILIAR DE ELETRICISTA COM ENCARGOS COMPLEMENTARES	Livro SINAPI: Cálculos e Parâmetros	H	0,3233000	23,80	7,69
Composição Auxiliar	100578	SINAPI	ASSENTAMENTO DE POSTE DE CONCRETO COM COMPRIMENTO NOMINAL DE 9 M, CARGA NOMINAL MENOR OU IGUAL A 1000 DAN, ENGASTAMENTO SIMPLES COM 1,5 M DE SOLO (NÃO INCLUI FORNECIMENTO). AF_04/2025	Postes de Concreto e Metálicos	UN	1,0000000	602,20	602,20
Composição Auxiliar	96986	SINAPI	HASTE DE ATERRAMENTO, DIÂMETRO 3/4", COM 3 METROS - FORNECIMENTO E INSTALAÇÃO. AF_08/2023	Sistema de Proteção contra Descargas Atmosféricas - SPDA	UN	1,0000000	124,73	124,73
Composição Auxiliar	88264	SINAPI	ELETRICISTA COM ENCARGOS COMPLEMENTARES	Livro SINAPI: Cálculos e Parâmetros	H	2,9102000	31,30	91,08
Composição Auxiliar	93673	SINAPI	DISJUNTOR TRIPOLAR TIPO DIN, CORRENTE NOMINAL DE 50A - FORNECIMENTO E INSTALAÇÃO. AF_07/2025	Instalações Elétricas - Quadros, Cabos, Disjuntores, Contatores e	UN	1,0000000	93,72	93,72
Composição Auxiliar	92984	SINAPI	CABO DE COBRE FLEXÍVEL ISOLADO, 25 MM², ANTI-CHAMA 0,6/1,0 KV, PARA REDE ENTERRADA DE DISTRIBUIÇÃO DE ENERGIA ELÉTRICA - FORNECIMENTO E INSTALAÇÃO. AF_12/2021	Redes Enterradas de Distribuição Elétrica	M	22,2000000	29,36	651,79
Composição Auxiliar	87367	SINAPI	ARGAMASSA TRAÇO 1:1:6 (EM VOLUME DE CIMENTO, CAL E AREIA MÉDIA ÚMIDA) PARA EMBOÇO/MASSA ÚNICA/ASSENTAMENTO DE ALVENARIA DE VEDAÇÃO, PREPARO MANUAL. AF_08/2019	Argamassas	m³	0,0194000	830,61	16,11
Composição Auxiliar	91872	SINAPI	ELETRODUTO RÍGIDO ROSCÁVEL, PVC, DN 32 MM (1"), PARA CIRCUITOS TERMINAIS, INSTALADO EM PAREDE - FORNECIMENTO E INSTALAÇÃO. AF_03/2023	Instalações Elétricas - Eletrodutos Embutidos, Cabos, Caixas, Tomadas e Interruptores	M	6,0500000	17,72	107,20
Composição Auxiliar	91919	SINAPI	CURVA 180 GRAUS PARA ELETRODUTO, PVC, ROSCÁVEL, DN 32 MM (1"), PARA CIRCUITOS TERMINAIS, INSTALADA EM PAREDE - FORNECIMENTO E INSTALAÇÃO. AF_03/2023	Instalações Elétricas - Eletrodutos Embutidos, Cabos, Caixas, Tomadas e Interruptores	UN	1,0000000	23,46	23,46
Composição Auxiliar	91917	SINAPI	CURVA 90 GRAUS PARA ELETRODUTO, PVC, ROSCÁVEL, DN 32 MM (1"), PARA CIRCUITOS TERMINAIS, INSTALADA EM PAREDE - FORNECIMENTO E INSTALAÇÃO. AF_03/2023	Instalações Elétricas - Eletrodutos Embutidos, Cabos, Caixas, Tomadas e Interruptores	UN	1,0000000	21,71	21,71
Composição Auxiliar	91885	SINAPI	LUVA PARA ELETRODUTO, PVC, ROSCÁVEL, DN 32 MM (1"), PARA CIRCUITOS TERMINAIS, INSTALADA EM PAREDE - FORNECIMENTO E INSTALAÇÃO. AF_03/2023	Instalações Elétricas - Eletrodutos Embutidos, Cabos, Caixas, Tomadas e Interruptores	UN	1,0000000	13,52	13,52
Insumo	00004346	SINAPI	PARAFUSO DE FERRO POLIDO, SEXTAVADO, COM ROSCA PARCIAL, DIÂMETRO 5/8", COMPRIMENTO 6", COM PORCA E ARRUELA DE PRESSAO MEDIA	Material	UN	3,0000000	11,71	35,13
Insumo	00034643	SINAPI	CAIXA DE INSPECAO PARA ATERRAMENTO E PARA RAIOS, EM POLIPROPILENO, DIÂMETRO = 300 MM X ALTURA = 400 MM (INCLUIDA TAMPA SEM ESCOTILHA)	Material	UN	1,0000000	37,95	37,95

Insumo	00039996	SINAPI	VERGALHAO ZINCADO ROSCA TOTAL, 1/4" (6,3 MM)	Material	M	0,1664000	5,66	0,94	
Insumo	00003398	SINAPI	ISOLADOR DE PORCELANA, TIPO ROLDANA, DIMENSOES DE *72* X *72* MM, PARA USO EM BAIXA TENSAO	Material	UN	1,0000000	5,12	5,12	
Insumo	00014153	SINAPI	FITA METALICA PERFURADA, L = *18* MM, ROLO DE 30 M, CARGA RECOMENDADA = *30* KGF	Material	UN	0,0600000	86,69	5,20	
Insumo	00039997	SINAPI	PORCA ZINCADA, SEXTAVADA, DIAMETRO 1/4"	Material	UN	2,0000000	0,35	0,70	
Insumo	00001094	SINAPI	ARMACAO VERTICAL COM HASTE E CONTRA-PINO, EM CHAPA DE ACO GALVANIZADO 3/16", COM 1 ESTRIBO, SEM ISOLADOR	Material	UN	1,0000000	36,49	36,49	
Insumo	00001062	SINAPI	CAIXA INTERNA/EXTERNA DE MEDICAO PARA 1 MEDIDOR TRIFASICO, COM VISOR, EM CHAPA DE ACO 18 USG (PADRAO DA CONCESSIONARIA LOCAL)	Material	UN	1,0000000	249,14	249,14	
Insumo	00011267	SINAPI	ARRUELA LISA, REDONDA, DE LATAO POLIDO, DIAMETRO NOMINAL 5/8", DIAMETRO EXTERNO = 34 MM, DIAMETRO DO FURO = 17 MM, ESPESSURA = *2,5* MM	Material	UN	2,0000000	1,38	2,76	
				MO sem LS =>	376,90	LS =>	0,00	MO com LS =>	376,90
				Valor do BDI =>	566,58			Valor com BDI =>	2.832,90
						Quant. =>	1,00	Preço Total =>	2.832,90

6.2.6	Código	Banco	Descrição	Tipo	Und	Quant.	Valor Unit	Total	
Composição	93655	SINAPI	DISJUNTOR MONOPOLAR TIPO DIN, CORRENTE NOMINAL DE 20A - FORNECIMENTO E INSTALAÇÃO. AF_10/2020	Instalações Elétricas - Quadros, Cabos, Disjuntores, Contatores e	UN	1,0000000	12,14	12,14	
Composição Auxiliar	88247	SINAPI	AUXILIAR DE ELETRICISTA COM ENCARGOS COMPLEMENTARES	Livro SINAPI: Cálculos e Parâmetros	H	0,0468430	23,80	1,11	
Composição Auxiliar	88264	SINAPI	ELETRICISTA COM ENCARGOS COMPLEMENTARES	Livro SINAPI: Cálculos e Parâmetros	H	0,0468430	31,30	1,46	
Insumo	00001571	SINAPI	TERMINAL A COMPRESSAO EM COBRE ESTANHADO PARA CABO 4 MM2, 1 FURO E 1 COMPRESSAO, PARA PARAFUSO DE FIXACAO M5	Material	UN	1,0000000	1,13	1,13	
Insumo	00034653	SINAPI	DISJUNTOR TERMOMAGNETICO PARA TRILHO DIN (IEC), MONOPOLAR, 6 - 32 A	Material	UN	1,0000000	8,44	8,44	
				MO sem LS =>	1,73	LS =>	0,00	MO com LS =>	1,73
				Valor do BDI =>	3,03			Valor com BDI =>	15,17
						Quant. =>	6,00	Preço Total =>	91,02

6.2.7	Código	Banco	Descrição	Tipo	Und	Quant.	Valor Unit	Total	
Composição	93665	SINAPI	DISJUNTOR BIPOLAR TIPO DIN, CORRENTE NOMINAL DE 40A - FORNECIMENTO E INSTALAÇÃO. AF_10/2020	Instalações Elétricas - Quadros, Cabos, Disjuntores, Contatores e	UN	1,0000000	64,59	64,59	
Composição Auxiliar	88247	SINAPI	AUXILIAR DE ELETRICISTA COM ENCARGOS COMPLEMENTARES	Livro SINAPI: Cálculos e Parâmetros	H	0,2542790	23,80	6,05	
Composição Auxiliar	88264	SINAPI	ELETRICISTA COM ENCARGOS COMPLEMENTARES	Livro SINAPI: Cálculos e Parâmetros	H	0,2542790	31,30	7,95	
Insumo	00001574	SINAPI	TERMINAL A COMPRESSAO EM COBRE ESTANHADO PARA CABO 10 MM2, 1 FURO E 1 COMPRESSAO, PARA PARAFUSO DE FIXACAO M6	Material	UN	2,0000000	1,46	2,92	
Insumo	00034623	SINAPI	DISJUNTOR TERMOMAGNETICO PARA TRILHO DIN (IEC), BIPOLAR, 40 - 50 A	Material	UN	1,0000000	47,67	47,67	
				MO sem LS =>	9,43	LS =>	0,00	MO com LS =>	9,43
				Valor do BDI =>	16,14			Valor com BDI =>	80,73

Quant. => 3,00 Preço Total => 242,19

6.2.8	Código	Banco	Descrição	Tipo	Und	Quant.	Valor Unit	Total
Composição	10237	ORSE	Disjuntor termomagnético bipolar 70 A, padrão DIN (Europeu - linha branca), curva C, corrente 5KA	Fusíveis, Disjuntores e Chaves	un	1,0000000	101,27	101,27
Item	Código	Banco	Descrição	Tipo	Und	Quant.	Valor Unit	Total
Composição	10549	ORSE	Encargos Complementares - Servente	Provisórios	h	0,6000000	3,86	2,31
Insumo	00006111/SIN	ORSE	Servente de obras (horista)	Mão de Obra	h	0,6000000	14,58	8,74
Insumo	00002436/SIN	ORSE	Eletricista (horista)	Mão de Obra	h	0,6000000	20,44	12,26
Composição	10552	ORSE	Encargos Complementares - Eletricista	Provisórios	h	0,6000000	3,73	2,23
Insumo	3692	ORSE	Disjuntor bipolar 70 A, padrão DIN (linha branca), curva de disparo C, corrente de interrupção 5KA, ref.: Siemens 5SX1 ou similar.	Material	un	1,0000000	75,70	75,70

Detalhamento de Cálculo ORSE

Item	Código	Banco	Descrição	Tipo	Und	Quant.	Valor Unit	Total
Insumo	00012895/SIN	ORSE	Capacete de segurança aba frontal com suspensão de polietileno, sem jugular (classe b)	Material	un	0,0007200	13,50	0,00
Insumo	00012892/SIN	ORSE	Luva raspa de couro, cano curto (punho *7* cm)	Material	par	0,0027600	10,87	0,03
Insumo	4728	ORSE	Talhadeira chata 10"	Material	un	0,0001800	18,58	0,00
Insumo	10596	ORSE	Protetor auricular	Material	un	0,0054000	4,81	0,02
Insumo	158	ORSE	Almoço (Participação do empregador)	Material	un	0,1221600	14,00	1,71
Insumo	10599	ORSE	Protetor solar fps 30 com 120ml	Material	un	0,0021600	18,00	0,03
Insumo	10517	ORSE	Exames admissionais/demissionais (checkup)	Serviços	cj	0,0004800	300,00	0,14
Insumo	10492	ORSE	Cesta Básica	Material	un	0,0054000	205,00	1,10
Insumo	00012893/SIN	ORSE	Bota de segurança com biqueira de aço e colarinho acolchoado	Material	par	0,0009000	73,93	0,06
Insumo	2378	ORSE	Vale transporte	Material	un	0,0957000	4,50	0,43
Insumo	1651	ORSE	Óculos branco proteção	Material	pr	0,0009600	6,00	0,00
Insumo	00012894/SIN	ORSE	Capa para chuva em pvc com forro de poliéster, com capuz (amarela ou azul)	Material	un	0,0002400	20,11	0,00
Insumo	00002711/SIN	ORSE	Carrinho de mão, em aço, com capacidade de *45 a 65* l / *100* kg, pneu com câmara	Material	un	0,0001200	185,23	0,02
Insumo	4729	ORSE	Marreta 1 kg com cabo	Material	un	0,0000600	37,80	0,00
Insumo	10362	ORSE	Seguro de vida e acidente em grupo	Serviços	un	0,0054000	12,54	0,06
Insumo	10788	ORSE	Pá quadrada	Material	un	0,0001200	36,90	0,00
Insumo	941	ORSE	Fardamento com mangas curta	Material	un	0,0018000	193,04	0,34

Insumo	10761	ORSE	Refeição - café da manhã (café com leite e dois pães com manteiga)	Serviços	un	0,1221600	5,00	0,61
Insumo	00006111/SIN	ORSE	Servente de obras (horista)	Mão de Obra	h	0,6000000	14,58	8,74
Insumo		ORSE	Eletricista (horista)	Mão de Obra	h	0,6000000	20,44	12,26
Insumo	00002436/SIN	ORSE	Chave de fenda chata 30 cm	Material	un	0,0001200	26,89	0,00
Insumo	11242	ORSE	Chave inglesa 12"	Material	un	0,0000600	44,00	0,00
Insumo	11240	ORSE	Alicate com isolamento	Material	un	0,0001200	47,69	0,00
Insumo	11241	ORSE	Alicate volt-amperímetro	Material	un	0,0001200	170,60	0,02
Insumo	3692	ORSE	Disjuntor bipolar 70 A, padrão DIN (linha branca), curva de disparo C, corrente de interrupção 5KA, ref.: Siemens 5SX1 ou similar.	Material	un	1,0000000	75,70	75,70
					MO sem LS =>	21,00	LS =>	0,00
					Valor do BDI =>	25,31	MO com LS =>	21,00
							Valor com BDI =>	126,58
					Quant. =>	2,00	Preço Total =>	253,16

6.2.9	Código	Banco	Descrição	Tipo	Und	Quant.	Valor Unit	Total
Composição	96984	SINAPI	ELETRODUTO PVC RÍGIDO, DIÂMETRO 40MM, COM 3 METROS, PARA SPDA - FORNECIMENTO E INSTALAÇÃO. AF_08/2023	Sistema de Proteção contra Descargas Atmosféricas - SPDA	UN	1,0000000	57,37	57,37
Composição Auxiliar	88264	SINAPI	ELETRICISTA COM ENCARGOS COMPLEMENTARES	Livro SINAPI: Cálculos e Parâmetros	H	0,7453000	31,30	23,32
Composição Auxiliar	88247	SINAPI	AUXILIAR DE ELETRICISTA COM ENCARGOS COMPLEMENTARES	Livro SINAPI: Cálculos e Parâmetros	H	0,7453000	23,80	17,73
Insumo	00012070	SINAPI	ELETRODUTO DE PVC RIGIDO SOLDAVEL, CLASSE B, DE 40 MM	Material	M	3,0000000	5,44	16,32
					MO sem LS =>	27,65	LS =>	0,00
					Valor do BDI =>	14,34	MO com LS =>	27,65
							Valor com BDI =>	71,71
					Quant. =>	50,00	Preço Total =>	3.585,50

6.2.10	Código	Banco	Descrição	Tipo	Und	Quant.	Valor Unit	Total
Composição	9922	ORSE	Tomada 2p + t, ABNT, de sobrepor, 10 A	Fusíveis, Disjuntores e Chaves	un	1,0000000	16,40	16,40
Item	Código	Banco	Descrição	Tipo	Und	Quant.	Valor Unit	Total
Composição	10552	ORSE	Encargos Complementares - Eletricista	Provisórios	h	0,3000000	3,73	1,11
Insumo	9098	ORSE	Tomada 2p + t, ABNT, de sobrepor, 10A	Material	un	1,0000000	3,64	3,64
Insumo	00002436/SIN	ORSE	Eletricista (horista)	Mão de Obra	h	0,3000000	20,44	6,13
Composição		ORSE	Encargos Complementares - Servente	Provisórios	h	0,3000000	3,86	1,15
Insumo	00006111/SIN	ORSE	Servente de obras (horista)	Mão de Obra	h	0,3000000	14,58	4,37
Detalhamento de Cálculo ORSE								

Item	Código	Banco	Descrição	Tipo	Und	Quant.	Valor Unit	Total	
Insumo	10579	ORSE	Chave de fenda chata 30 cm	Material	un	0,0000600	26,89	0,00	
Insumo	10761	ORSE	Refeição - café da manhã (café com leite e dois pães com manteiga)	Serviços	un	0,0610800	5,00	0,30	
Insumo	10362	ORSE	Seguro de vida e acidente em grupo	Serviços	un	0,0027000	12,54	0,03	
Insumo	941	ORSE	Fardamento com mangas curta	Material	un	0,0009000	193,04	0,17	
Insumo	00012895/SIN	ORSE	Capacete de segurança aba frontal com suspensao de polietileno, sem jugular (classe b)	Material	un	0,0003600	13,50	0,00	
Insumo		11242	ORSE	Chave inglesa 12"	Material	un	0,0000300	44,00	0,00
Insumo	10596	ORSE	Protetor auricular	Material	un	0,0027000	4,81	0,01	
Insumo	10492	ORSE	Cesta Básica	Material	un	0,0027000	205,00	0,55	
Insumo	1651	ORSE	Óculos branco proteção	Material	pr	0,0004800	6,00	0,00	
Insumo	00012892/SIN 2378	ORSE	Luva raspa de couro, cano curto (punho *7* cm)	Material	par	0,0013800	10,87	0,01	
Insumo		ORSE	Vale transporte	Material	un	0,0478500	4,50	0,21	
Insumo	10517	ORSE	Exames admissionais/demissionais (checkup)	Serviços	cj	0,0002400	300,00	0,07	
Insumo	00012894/SIN	ORSE	Capa para chuva em pvc com forro de poliester, com capuz (amarela ou azul)	Material	un	0,0001200	20,11	0,00	
Insumo		158	ORSE	Almoço (Participação do empregador)	Material	un	0,0610800	14,00	0,85
Insumo	11240	ORSE	Alicate com isolamento	Material	un	0,0000600	47,69	0,00	
Insumo	10599	ORSE	Protetor solar fps 30 com 120ml	Material	un	0,0010800	18,00	0,01	
Insumo	00012893/SIN	ORSE	Bota de segurança com biqueira de aço e colarinho acolchoado	Material	par	0,0004500	73,93	0,03	
Insumo		11241	ORSE	Alicate volt-amperímetro	Material	un	0,0000600	170,60	0,01
Insumo	9098	ORSE	Tomada 2p + t, ABNT, de sobrepor, 10A	Material	un	1,0000000	3,64	3,64	
Insumo	00002436/SIN	ORSE	Eletricista (horista)	Mão de Obra	h	0,3000000	20,44	6,13	
Insumo		4728	ORSE	Talhadeira chata 10"	Material	un	0,0000900	18,58	0,00
Insumo	00002711/SIN	ORSE	Carrinho de mão, em aço, com capacidade de *45 a 65* l / *100* kg, pneu com camara	Material	un	0,0000600	185,23	0,01	
Insumo		4729	ORSE	Marreta 1 kg com cabo	Material	un	0,0000300	37,80	0,00
Insumo	10788	ORSE	Pá quadrada	Material	un	0,0000600	36,90	0,00	
Insumo	00006111/SIN	ORSE	Servente de obras (horista)	Mão de Obra	h	0,3000000	14,58	4,37	
MO sem LS =>					10,50	LS =>	0,00	MO com LS =>	10,50
Valor do BDI =>					4,10			Valor com BDI =>	20,50
Quant. =>						10,00	Preço Total =>	205,00	

6.3			CAIXA DE PASSAGEM					3.626,27
6.3.1	Código	Banco	Descrição	Tipo	Und	Quant.	Valor Unit	Total
Composição	12915	ORSE	Caixa de concreto pre moldado para aterramento, com tampa, 40 x 40 x 40, e = 5cm	Pára-raios	un	1,0000000	99,98	99,98
Item	Código	Banco	Descrição	Tipo	Und	Quant.	Valor Unit	Total
Insumo	00006111/SIN	ORSE	Servente de obras (horista)	Mão de Obra	h	0,3300000	14,58	4,81
Composição	10550	ORSE	Encargos Complementares - Pedreiro	Provisórios	h	0,3300000	3,73	1,23
Composição	10549	ORSE	Encargos Complementares - Servente	Provisórios	h	0,3300000	3,86	1,27
Insumo	00004750/SIN	ORSE	Pedreiro (horista)	Mão de Obra	h	0,3300000	20,44	6,74
Composição	2497	ORSE	Escavação manual de vala ou cava em material de 1ª categoria, profundidade até 1,50m	Escavação Manual em Área Urbana	m³	0,0911000	55,52	5,05
Insumo	13676	ORSE	Caixa de concreto pre moldado para aterramento, com tampa, 40 x 40 x 40, e = 5cm	Material	un	1,0000000	80,86	80,86
Detalhamento de Cálculo ORSE								
Item	Código	Banco	Descrição	Tipo	Und	Quant.	Valor Unit	Total
Insumo	00006111/SIN	ORSE	Servente de obras (horista)	Mão de Obra	h	0,6033000	14,58	8,79
Insumo	11264	ORSE	Marreta de 1/2 kg com cabo	Material	un	0,0000660	13,52	0,00
Insumo	1651	ORSE	Óculos branco proteção	Material	pr	0,0007466	6,00	0,00
Insumo	10790	ORSE	Prumo de face	Material	un	0,0000330	25,95	0,00
Insumo	2378	ORSE	Vale transporte	Material	un	0,0783525	4,50	0,35
Insumo	10517	ORSE	Exames admissionais/demissionais (checkup)	Serviços	cj	0,0003733	300,00	0,11
Insumo	11265	ORSE	Martelo de borracha com cabo	Material	un	0,0001320	18,75	0,00
Insumo	10599	ORSE	Protetor solar fps 30 com 120ml	Material	un	0,0016799	18,00	0,03
Insumo	4174	ORSE	Desempenadeira de aço lisa, cabo madeira, ref:143, Atlas ou similar	Material	un	0,0001650	12,90	0,00
Insumo	10761	ORSE	Refeição - café da manhã (café com leite e dois pães com manteiga)	Serviços	un	0,0950099	5,00	0,47
Insumo	158	ORSE	Almoço (Participação do empregador)	Material	un	0,0950099	14,00	1,33
Insumo	4722	ORSE	Colher de pedreiro	Material	un	0,0001320	18,80	0,00
Insumo	11243	ORSE	Martelo sem unha	Material	un	0,0000330	28,00	0,00
Insumo	10492	ORSE	Cesta Básica	Material	un	0,0041999	205,00	0,86
Insumo	00012894/SIN	ORSE	Capa para chuva em pvc com forro de poliester, com capuz (amarela ou azul)	Material	un	0,0001867	20,11	0,00
Insumo	10362	ORSE	Seguro de vida e acidente em grupo	Serviços	un	0,0041999	12,54	0,05
Insumo	11247	ORSE	Serra mármore	Material	un	0,0000330	319,90	0,01

Insumo	00012895/SIN	ORSE	Capacete de segurança aba frontal com suspensão de polietileno, sem jugular (classe b)	Material	un	0,0005600	13,50	0,00
Insumo	00012893/SIN	ORSE	Bota de segurança com biqueira de aço e colarinho acolchoado	Material	par	0,0007466	73,93	0,05
Insumo	11245	ORSE	Desempoladeira de madeira 12x22	Material	un	0,0002310	11,60	0,00
Insumo	11246	ORSE	Escala métrica de bambú	Material	Un	0,0002310	10,22	0,00
Insumo	941	ORSE	Fardamento com mangas curta	Material	un	0,0014000	193,04	0,27
Insumo	10282	ORSE	Regua de alumínio c/ 2,00m (para pedreiro)	Material	un	0,0000660	44,00	0,00
Insumo	10789	ORSE	Nível de bolha de madeira	Material	un	0,0000660	15,40	0,00
Insumo	10596	ORSE	Protetor auricular	Material	un	0,0041999	4,81	0,02
Insumo	00012892/SIN	ORSE	Luva raspa de couro, cano curto (punho *7* cm)	Material	par	0,0021466	10,87	0,02
Insumo	4728	ORSE	Talhadeira chata 10"	Material	un	0,0001810	18,58	0,00
Insumo	00002711/SIN	ORSE	Carrinho de mão, em aço, com capacidade de *45 a 65* l / *100* kg, pneu com câmara	Material	un	0,0001207	185,23	0,02
Insumo	4729	ORSE	Marreta 1 kg com cabo	Material	un	0,0000603	37,80	0,00
Insumo	10788	ORSE	Pá quadrada	Material	un	0,0001207	36,90	0,00
Insumo	00004750/SIN	ORSE	Pedreiro (horista)	Mão de Obra	h	0,3300000	20,44	6,74
Insumo	13676	ORSE	Caixa de concreto pré moldado para aterramento, com tampa, 40 x 40 x 40, e = 5cm	Material	un	1,0000000	80,86	80,86

MO sem LS => 15,53 LS => 0,00 MO com LS => 15,53
 Valor do BDI => 24,99 Valor com BDI => 124,97
Quant. => 24,00 Preço Total => 2.999,28

6.3.2	Código	Banco	Descrição	Tipo	Und	Quant.	Valor Unit	Total
Composição	94975	SINAPI	CONCRETO FCK = 15MPa, TRAÇO 1:3,4:3,5 (EM MASSA SECA DE CIMENTO/ AREIA MÉDIA/ BRITA 1) - PREPARO MANUAL. AF_05/2021	Produção de Concreto	m³	1,0000000	557,33	557,33
Composição Auxiliar	88316	SINAPI	SERVENTE COM ENCARGOS COMPLEMENTARES	Livro SINAPI: Cálculos e Parâmetros	H	6,2067000	22,72	141,01
Insumo	00001379	SINAPI	CIMENTO PORTLAND COMPOSTO CP II-32	Material	KG	277,8415000	0,84	233,38
Insumo	00004721	SINAPI	PEDRA BRITADA N. 1 (9,5 A 19 MM) POSTO PEDREIRA/FORNECEDOR, SEM FRETE	Material	m³	0,5894000	116,09	68,42
Insumo	00000370	SINAPI	AREIA MÉDIA - POSTO JAZIDA/FORNECEDOR (RETIRADO NA JAZIDA, SEM TRANSPORTE)	Material	m³	0,8187000	139,89	114,52

MO sem LS => 85,90 LS => 0,00 MO com LS => 85,90
 Valor do BDI => 139,33 Valor com BDI => 696,66
Quant. => 0,90 Preço Total => 626,99

6.4			MOVIMENTAÇÃO DE TERRA ILUMINAÇÃO					2.575,75
-----	--	--	----------------------------------	--	--	--	--	----------

6.4.1	Código	Banco	Descrição	Tipo	Und	Quant.	Valor Unit	Total		
Composição	90105	SINAPI	ESCAVAÇÃO MECANIZADA DE VALA COM PROFUNDIDADE ATÉ 1,5 M (MÉDIA MONTANTE E JUSANTE/UMA COMPOSIÇÃO POR TRECHO), RETROESCAV. (0,26 M3), LARGURA MENOR QUE 0,8 M, EM SOLO DE 1A CATEGORIA, LOCAIS COM BAIXO NÍVEL DE INTERFERÊNCIA. AF_09/2024	Escavação de Valas	m³	1,0000000	9,90	9,90		
Composição Auxiliar	5678	SINAPI	RETROESCAVADEIRA SOBRE RODAS COM CARREGADEIRA, TRAÇÃO 4X4, POTÊNCIA LÍQ. 88 HP, CAÇAMBA CARREG. CAP. MÍN. 1 M3, CAÇAMBA RETRO CAP. 0,26 M3, PESO OPERACIONAL MÍN. 6.674 KG, PROFUNDIDADE ESCAVAÇÃO MÁX. 4,37 M - CHP DIURNO. AF_06/2014	Custos Horários Produtivo e Improdutivo dos Equipamentos	CHP	0,0332585	160,93	5,35		
Composição Auxiliar	5679	SINAPI	RETROESCAVADEIRA SOBRE RODAS COM CARREGADEIRA, TRAÇÃO 4X4, POTÊNCIA LÍQ. 88 HP, CAÇAMBA CARREG. CAP. MÍN. 1 M3, CAÇAMBA RETRO CAP. 0,26 M3, PESO OPERACIONAL MÍN. 6.674 KG, PROFUNDIDADE ESCAVAÇÃO MÁX. 4,37 M - CHI DIURNO. AF_06/2014	Custos Horários Produtivo e Improdutivo dos Equipamentos	CHI	0,0375152	75,28	2,82		
Composição Auxiliar	88316	SINAPI	SERVENTE COM ENCARGOS COMPLEMENTARES	Livro SINAPI: Cálculos e Parâmetros	H	0,0762094	22,72	1,73		
					MO sem LS =>	3,33	LS =>	0,00	MO com LS =>	3,33
					Valor do BDI =>	2,47			Valor com BDI =>	12,37
					Quant. =>	100,00	Preço Total =>	1.237,00		

6.4.2	Código	Banco	Descrição	Tipo	Und	Quant.	Valor Unit	Total
Composição	93381	SINAPI	REATERRO MECANIZADO DE VALA COM RETROESCAVADEIRA (CAPACIDADE DA CAÇAMBA DA RETRO: 0,26 M³/POTÊNCIA: 88 HP), LARGURA 0,8 A 1,5 M, PROFUNDIDADE 1,5 A 3,0 M, COM SOLO (SEM SUBSTITUIÇÃO) DE 1ª CATEGORIA E COMPACTADOR DE SOLOS DE PERCUSSÃO. AF_08/2023	Aterro e Reaterro de Valas	m³	1,0000000	14,28	14,28
Composição Auxiliar	91533	SINAPI	COMPACTADOR DE SOLOS DE PERCUSSÃO (SOQUETE) COM MOTOR A GASOLINA 4 TEMPOS, POTÊNCIA 4 CV - CHP DIURNO. AF_08/2015	Custos Horários Produtivo e Improdutivo dos Equipamentos	CHP	0,1285000	45,61	5,86
Composição Auxiliar	5679	SINAPI	RETROESCAVADEIRA SOBRE RODAS COM CARREGADEIRA, TRAÇÃO 4X4, POTÊNCIA LÍQ. 88 HP, CAÇAMBA CARREG. CAP. MÍN. 1 M3, CAÇAMBA RETRO CAP. 0,26 M3, PESO OPERACIONAL MÍN. 6.674 KG, PROFUNDIDADE ESCAVAÇÃO MÁX. 4,37 M - CHI DIURNO. AF_06/2014	Custos Horários Produtivo e Improdutivo dos Equipamentos	CHI	0,0321000	75,28	2,41
Composição Auxiliar	5678	SINAPI	RETROESCAVADEIRA SOBRE RODAS COM CARREGADEIRA, TRAÇÃO 4X4, POTÊNCIA LÍQ. 88 HP, CAÇAMBA CARREG. CAP. MÍN. 1 M3, CAÇAMBA RETRO CAP. 0,26 M3, PESO OPERACIONAL MÍN. 6.674 KG, PROFUNDIDADE ESCAVAÇÃO MÁX. 4,37 M - CHP DIURNO. AF_06/2014	Custos Horários Produtivo e Improdutivo dos Equipamentos	CHP	0,0222000	160,93	3,57
Composição Auxiliar	5901	SINAPI	CAMINHÃO PIPA 10.000 L TRUCADO, PESO BRUTO TOTAL 23.000 KG, CARGA ÚTIL MÁXIMA 15.935 KG, DISTÂNCIA ENTRE EIXOS 4,8 M, POTÊNCIA 230 CV, INCLUSIVE TANQUE DE AÇO PARA TRANSPORTE DE ÁGUA - CHP DIURNO. AF_06/2014	Custos Horários Produtivo e Improdutivo dos Equipamentos	CHP	0,0054000	320,07	1,72
Composição Auxiliar	5903	SINAPI	CAMINHÃO PIPA 10.000 L TRUCADO, PESO BRUTO TOTAL 23.000 KG, CARGA ÚTIL MÁXIMA 15.935 KG, DISTÂNCIA ENTRE EIXOS 4,8 M, POTÊNCIA 230 CV, INCLUSIVE TANQUE DE AÇO PARA TRANSPORTE DE ÁGUA - CHI DIURNO. AF_06/2014	Custos Horários Produtivo e Improdutivo dos Equipamentos	CHI	0,0006000	76,92	0,04
Composição Auxiliar	88316	SINAPI	SERVENTE COM ENCARGOS COMPLEMENTARES	Livro SINAPI: Cálculos e Parâmetros	H	0,0303000	22,72	0,68

MO sem LS =>	6,07	LS =>	0,00	MO com LS =>	6,07
Valor do BDI =>	3,57			Valor com BDI =>	17,85
		Quant. =>	75,00	Preço Total =>	1.338,75

7			QUIOSQUE			3		145.432,26	
7.1			INFRAESTRUTURA					17.451,57	
7.1.1	Código	Banco	Descrição	Tipo	Und	Quant.	Valor Unit	Total	
Composição	93358	SINAPI	ESCAVAÇÃO MANUAL DE VALA. AF_09/2024	Escavação de Valas	m³	1,0000000	89,87	89,87	
Composição Auxiliar	88316	SINAPI	SERVENTE COM ENCARGOS COMPLEMENTARES	Livro SINAPI: Cálculos e Parâmetros	H	3,9557667	22,72	89,87	
MO sem LS =>					54,74	LS =>	0,00	MO com LS =>	54,74
Valor do BDI =>					22,46			Valor com BDI =>	112,33
						Quant. =>	12,00	Preço Total =>	1.347,96

7.1.2	Código	Banco	Descrição	Tipo	Und	Quant.	Valor Unit	Total	
Composição	104920	SINAPI	ARMAÇÃO DE BLOCO, SAPATA ISOLADA, VIGA BALDRAME E SAPATA CORRIDA UTILIZANDO AÇO CA-50 DE 12,5 MM - MONTAGEM. AF_01/2024	Fundações Rasas (Blocos, Sapatas, Vigas Baldrame)	KG	1,0000000	9,99	9,99	
Composição Auxiliar	88238	SINAPI	AJUDANTE DE ARMADOR COM ENCARGOS COMPLEMENTARES	SEDI - SERVIÇOS DIVERSOS	H	0,0250000	23,40	0,58	
Composição Auxiliar	88245	SINAPI	ARMADOR COM ENCARGOS COMPLEMENTARES	SEDI - SERVIÇOS DIVERSOS	H	0,0640000	30,71	1,96	
Composição Auxiliar	92804	SINAPI	CORTE E DOBRA DE AÇO CA-50, DIÂMETRO DE 12,5 MM. AF_06/2022	FUES - FUNDAÇÕES E ESTRUTURAS	KG	1,0000000	6,77	6,77	
Insumo	00043132	SINAPI	ARAME RECOZIDO 16 BWG, D = 1,65 MM (0,016 KG/M) OU 18 BWG, D = 1,25 MM (0,01 KG/M)	Material	KG	0,0250000	25,00	0,62	
Insumo	00039017	SINAPI	ESPACADOR / DISTANCIADOR CIRCULAR COM ENTRADA LATERAL, EM PLASTICO, PARA VERGALHAO *4,2 A 12,5* MM, COBRIMENTO 20 MM	Material	UN	0,3170000	0,22	0,06	
				MO sem LS =>	1,86	LS =>	0,00	MO com LS =>	1,86
				Valor do BDI =>	2,49			Valor com BDI =>	12,48
						Quant. =>	334,77	Preço Total =>	4.177,92

7.1.3	Código	Banco	Descrição	Tipo	Und	Quant.	Valor Unit	Total
Composição	94964	SINAPI	CONCRETO FCK = 20MPA, TRAÇO 1:2,7:3 (EM MASSA SECA DE CIMENTO/ AREIA MÉDIA/ BRITA 1) - PREPARO MECÂNICO COM BETONEIRA 400 L. AF_05/2021	Produção de Concreto	m³	1,0000000	564,87	564,87
Composição Auxiliar	88830	SINAPI	BETONEIRA CAPACIDADE NOMINAL DE 400 L, CAPACIDADE DE MISTURA 280 L, MOTOR ELÉTRICO TRIFÁSICO POTÊNCIA DE 2 CV, SEM CARREGADOR - CHP DIURNO. AF_05/2023	Custos Horários Produtivo e Improdutivo dos Equipamentos	CHP	0,8259000	2,18	1,80
Composição Auxiliar	88377	SINAPI	OPERADOR DE BETONEIRA ESTACIONÁRIA/MISTURADOR COM ENCARGOS COMPLEMENTARES	Livro SINAPI: Cálculos e Parâmetros	H	1,6046000	37,40	60,01

Composição Auxiliar	88831	SINAPI	BETONEIRA CAPACIDADE NOMINAL DE 400 L, CAPACIDADE DE MISTURA 280 L, MOTOR ELÉTRICO TRIFÁSICO POTÊNCIA DE 2 CV, SEM CARREGADOR - CHI DIURNO. AF_05/2023	Custos Horários Produtivo e Improdutivo dos Equipamentos	CHI	0,7787000	0,43	0,33	
Composição Auxiliar	88316	SINAPI	SERVENTE COM ENCARGOS COMPLEMENTARES	Livro SINAPI: Cálculos e Parâmetros	H	2,5333000	22,72	57,55	
Insumo	00000370	SINAPI	AREIA MEDIA - POSTO JAZIDA/FORNECEDOR (RETIRADO NA JAZIDA, SEM TRANSPORTE)	Material	m³	0,7558000	139,89	105,72	
Insumo	00004721	SINAPI	PEDRA BRITADA N. 1 (9,5 A 19 MM) POSTO PEDREIRA/FORNECEDOR, SEM FRETE	Material	m³	0,5872000	116,09	68,16	
Insumo	00001379	SINAPI	CIMENTO PORTLAND COMPOSTO CP II-32	Material	KG	322,9777000	0,84	271,30	
				MO sem LS =>	82,58	LS =>	0,00	MO com LS =>	82,58
				Valor do BDI =>	141,21			Valor com BDI =>	706,08
					Quant. =>	16,89	Preço Total =>		11.925,69

7.2			SUPERESTRUTURA					21.553,62	
7.2.1	Código	Banco	Descrição	Tipo	Und	Quant.	Valor Unit	Total	
Composição	92269	SINAPI	FABRICAÇÃO DE FÔRMA PARA PILARES E ESTRUTURAS SIMILARES, EM MADEIRA SERRADA, E=25 MM. AF_09/2020	Fôrmas para Estruturas de Concreto Armado	m²	1,0000000	151,71	151,71	
Composição Auxiliar	88262	SINAPI	CARPINTEIRO DE FORMAS COM ENCARGOS COMPLEMENTARES	Livro SINAPI: Cálculos e Parâmetros	H	0,6070000	30,49	18,50	
Composição Auxiliar	88239	SINAPI	AJUDANTE DE CARPINTEIRO COM ENCARGOS COMPLEMENTARES	SEDI - SERVIÇOS DIVERSOS	H	0,1430000	23,23	3,32	
Composição Auxiliar	91692	SINAPI	SERRA CIRCULAR DE BANCADA COM MOTOR ELÉTRICO POTÊNCIA DE 5HP, COM COIFA PARA DISCO 10" - CHP DIURNO. AF_08/2015	CHOR - CUSTOS HORÁRIOS DE MÁQUINAS E EQUIPAMENTOS	CHP	0,0500000	38,92	1,94	
Composição Auxiliar	91693	SINAPI	SERRA CIRCULAR DE BANCADA COM MOTOR ELÉTRICO POTÊNCIA DE 5HP, COM COIFA PARA DISCO 10" - CHI DIURNO. AF_08/2015	CHOR - CUSTOS HORÁRIOS DE MÁQUINAS E EQUIPAMENTOS	CHI	0,2010000	37,37	7,51	
Insumo	00006212	SINAPI	TABUA *2,5 X 30 CM EM PINUS, MISTA OU EQUIVALENTE DA REGIAO - BRUTA	Material	M	6,5300000	15,95	104,15	
Insumo	00004517	SINAPI	SARRAFO *2,5 X 7,5" CM EM PINUS, MISTA OU EQUIVALENTE DA REGIAO - BRUTA	Material	M	4,4320000	3,36	14,89	
Insumo	00005068	SINAPI	PREGO DE ACO POLIDO COM CABECA 17 X 21 (2 X 11)	Material	KG	0,0860000	16,32	1,40	
				MO sem LS =>	22,65	LS =>	0,00	MO com LS =>	22,65
				Valor do BDI =>	37,92			Valor com BDI =>	189,63
						Quant. =>	36,90	Preço Total =>	6.997,32

7.2.2	Código	Banco	Descrição	Tipo	Und	Quant.	Valor Unit	Total
Composição	92761	SINAPI	ARMAÇÃO DE PILAR OU VIGA DE ESTRUTURA CONVENCIONAL DE CONCRETO ARMADO UTILIZANDO AÇO CA-50 DE 8,0 MM - MONTAGEM. AF_06/2022	Armação para Estruturas de Concreto Armado	KG	1,0000000	11,37	11,37
Composição Auxiliar	88238	SINAPI	AJUDANTE DE ARMADOR COM ENCARGOS COMPLEMENTARES	SEDI - SERVIÇOS DIVERSOS	H	0,0092000	23,40	0,21
Composição Auxiliar	88245	SINAPI	ARMADOR COM ENCARGOS COMPLEMENTARES	SEDI - SERVIÇOS DIVERSOS	H	0,0561000	30,71	1,72
Composição Auxiliar	92802	SINAPI	CORTE E DOBRA DE AÇO CA-50, DIÂMETRO DE 8,0 MM. AF_06/2022	FUES - FUNDAÇÕES E ESTRUTURAS	KG	1,0000000	8,66	8,66

Insumo	00039017	SINAPI	ESPACADOR / DISTANCIADOR CIRCULAR COM ENTRADA LATERAL, EM PLASTICO, PARA VERGALHAO *4,2 A 12,5* MM, COBRIMENTO 20 MM	Material	UN	0,7430000	0,22	0,16	
Insumo	00043132	SINAPI	ARAME RECOZIDO 16 BWG, D = 1,65 MM (0,016 KG/M) OU 18 BWG, D = 1,25 MM (0,01 KG/M)	Material	KG	0,0250000	25,00	0,62	
				MO sem LS =>	1,72	LS =>	0,00	MO com LS =>	1,72
				Valor do BDI =>	2,84			Valor com BDI =>	14,21
					Quant. =>	144,81	Preço Total =>		2.057,73

7.2.3	Código	Banco	Descrição	Tipo	Und	Quant.	Valor Unit	Total	
Composição	94964	SINAPI	CONCRETO FCK = 20MPA, TRAÇO 1:2,7:3 (EM MASSA SECA DE CIMENTO/ AREIA MÉDIA/ BRITA 1) - PREPARO MECÂNICO COM BETONEIRA 400 L. AF_05/2021	Produção de Concreto	m³	1,0000000	564,87	564,87	
Composição Auxiliar	88830	SINAPI	BETONEIRA CAPACIDADE NOMINAL DE 400 L, CAPACIDADE DE MISTURA 280 L, MOTOR ELÉTRICO TRIFÁSICO POTÊNCIA DE 2 CV, SEM CARREGADOR - CHP DIURNO. AF_05/2023	Custos Horários Produtivo e Improdutivo dos Equipamentos	CHP	0,8259000	2,18	1,80	
Composição Auxiliar	88377	SINAPI	OPERADOR DE BETONEIRA ESTACIONÁRIA/MISTURADOR COM ENCARGOS COMPLEMENTARES	Livro SINAPI: Cálculos e Parâmetros	H	1,6046000	37,40	60,01	
Composição Auxiliar	88831	SINAPI	BETONEIRA CAPACIDADE NOMINAL DE 400 L, CAPACIDADE DE MISTURA 280 L, MOTOR ELÉTRICO TRIFÁSICO POTÊNCIA DE 2 CV, SEM CARREGADOR - CHI DIURNO. AF_05/2023	Custos Horários Produtivo e Improdutivo dos Equipamentos	CHI	0,7787000	0,43	0,33	
Composição Auxiliar	88316	SINAPI	SERVENTE COM ENCARGOS COMPLEMENTARES	Livro SINAPI: Cálculos e Parâmetros	H	2,5333000	22,72	57,55	
Insumo	00000370	SINAPI	AREIA MEDIA - POSTO JAZIDA/FORNECEDOR (RETIRADO NA JAZIDA, SEM TRANSPORTE)	Material	m³	0,7558000	139,89	105,72	
Insumo	00004721	SINAPI	PEDRA BRITADA N. 1 (9,5 A 19 MM) POSTO PEDREIRA/FORNECEDOR, SEM FRETE	Material	m³	0,5872000	116,09	68,16	
Insumo	00001379	SINAPI	CIMENTO PORTLAND COMPOSTO CP II-32	Material	KG	322,9777000	0,84	271,30	
				MO sem LS =>	82,58	LS =>	0,00	MO com LS =>	82,58
				Valor do BDI =>	141,21			Valor com BDI =>	706,08
						Quant. =>	2,13	Preço Total =>	1.503,93

7.2.4	Código	Banco	Descrição	Tipo	Und	Quant.	Valor Unit	Total
Composição	101964	SINAPI	LAJE PRÉ-MOLDADA UNIDIRECIONAL, BIAPOIADA, PARA FORRO, ENCHIMENTO EM CERÂMICA, VIGOTA CONVENCIONAL, ALTURA TOTAL DA LAJE (ENCHIMENTO+CAPA) = (8+3). AF_11/2020	Lajes Pré-Moldadas	m²	1,0000000	180,54	180,54
Composição Auxiliar	92273	SINAPI	FABRICAÇÃO DE ESCORAS DO TIPO PONTALETE, EM MADEIRA, PARA PÉ-DIREITO SIMPLES. AF_09/2020	FUES - FUNDAÇÕES E ESTRUTURAS	M	1,1600000	17,61	20,42
Composição Auxiliar	88262	SINAPI	CARPINTEIRO DE FORMAS COM ENCARGOS COMPLEMENTARES	Livro SINAPI: Cálculos e Parâmetros	H	0,5200000	30,49	15,85
Composição Auxiliar	92767	SINAPI	ARMAÇÃO DE LAJE DE ESTRUTURA CONVENCIONAL DE CONCRETO ARMADO UTILIZANDO AÇO CA-60 DE 4,2 MM - MONTAGEM. AF_06/2022	FUES - FUNDAÇÕES E ESTRUTURAS	KG	0,9910000	15,04	14,90
Composição Auxiliar	88316	SINAPI	SERVENTE COM ENCARGOS COMPLEMENTARES	Livro SINAPI: Cálculos e Parâmetros	H	0,3900000	22,72	8,86

Composição Auxiliar	103674	SINAPI	CONCRETAGEM DE VIGAS E LAJES, FCK=25 MPA, PARA LAJES PREMOLDADAS COM USO DE BOMBA - LANÇAMENTO, ADENSAMENTO E ACABAMENTO. AF_02/2022_PS	FUES - FUNDAÇÕES E ESTRUTURAS	m³	0,0540000	774,13	41,80		
Insumo	00040304	SINAPI	PREGO DE ACO POLIDO COM CABECA DUPLA 17 X 27 (2 1/2 X 11)	Material	KG	0,0400000	20,14	0,80		
Insumo	00003741	SINAPI	LAJE PRE-MOLDADA CONVENCIONAL (LAJOTAS + VIGOTAS) PARA FORRO, UNIDIRECIONAL, SOBRECARGA DE 100 KG/M2, VAO ATE 4,5 M (SEM COLOCACAO)	Material	m²	1,0000000	42,74	42,74		
Insumo	00006193	SINAPI	TABUA NAO APARELHADA *2,5 X 20* CM, EM MACARANDUBA/MASSARANDUBA, ANGELIM OU EQUIVALENTE DA REGIAO - BRUTA	Material	M	1,8700000	18,81	35,17		
					MO sem LS =>	27,71	LS =>	0,00	MO com LS =>	27,71
					Valor do BDI =>	45,13			Valor com BDI =>	225,67
							Quant. =>	48,72	Preço Total =>	10.994,64

7.3			ALVENARIA					37.658,55	
7.3.1	Código	Banco	Descrição	Tipo	Und	Quant.	Valor Unit	Total	
Composição	103361	SINAPI	ALVENARIA DE VEDAÇÃO DE BLOCOS CERÂMICOS FURADOS NA HORIZONTAL DE 14X19X29 CM (ESPESSURA 14 CM) E ARGAMASSA DE ASSENTAMENTO COM PREPARO MANUAL. AF_12/2021	Alvenaria de Vedação	m²	1,0000000	88,29	88,29	
Composição Auxiliar	88316	SINAPI	SERVENTE COM ENCARGOS COMPLEMENTARES	Livro SINAPI: Cálculos e Parâmetros	H	0,5650000	22,72	12,83	
Composição Auxiliar	88309	SINAPI	PEDREIRO COM ENCARGOS COMPLEMENTARES	Livro SINAPI: Cálculos e Parâmetros	H	1,1300000	30,92	34,93	
Composição Auxiliar	87369	SINAPI	ARGAMASSA TRAÇO 1:2:8 (EM VOLUME DE CIMENTO, CAL E AREIA MÉDIA ÚMIDA) PARA EMBOÇO/MASSA ÚNICA/ASSENTAMENTO DE ALVENARIA DE VEDAÇÃO, PREPARO MANUAL. AF_08/2019	SEDI - SERVIÇOS DIVERSOS	m³	0,0105000	857,44	9,00	
Insumo	00037395	SINAPI	PINO DE ACO COM FURO, HASTE = 27 MM (ACAO DIRETA)	Material	CENTO	0,0100000	63,01	0,63	
Insumo	00034547	SINAPI	TELA DE ACO SOLDADA GALVANIZADA/ZINCADA PARA ALVENARIA, FIO D = *1,20 A 1,70* MM, MALHA 15 X 15 MM, (C X L) *50 X 12* CM	Material	M	0,4200000	3,05	1,28	
Insumo	00044462	SINAPI	BLOCO CERAMICO / TIJOLO VAZADO PARA ALVENARIA DE VEDACAO, 9 FUROS NA HORIZONTAL DE 14 X 19 X 29 CM (L X A X C)	Material	UN	18,8700000	1,57	29,62	
				MO sem LS =>	34,22	LS =>	0,00	MO com LS =>	34,22
				Valor do BDI =>	22,07			Valor com BDI =>	110,36
						Quant. =>	185,91	Preço Total =>	20.517,00

7.3.2	Código	Banco	Descrição	Tipo	Und	Quant.	Valor Unit	Total
Composição	3316	ORSE	Reboco ou emboço externo, de parede, com argamassa traço t5 - 1:2:8 (cimento / cal / areia), espessura 2,5 cm	Conversão InfoWOrca	m²	1,0000000	39,94	39,94
Item	Código	Banco	Descrição	Tipo	Und	Quant.	Valor Unit	Total
Composição	10549	ORSE	Encargos Complementares - Servente	Provisórios	h	0,6000000	3,86	2,31

Composição	3308	ORSE	Argamassa em volume - cimento, cal e areia traço 1:2:8 - 1 saco cimento 50 kg / 2 sacos cal 20 kg / 8 padiolas de areia dim 0.35 x 0.45 x 0.13 m - Confeção mecânica e transporte	Conversão InfoWOrca	m³	0,0250000	575,79	14,39
Insumo	00006111/SIN	ORSE	Servente de obras (horista)	Mão de Obra	h	0,6000000	14,58	8,74
Composição	10550	ORSE	Encargos Complementares - Pedreiro	Provisórios	h	0,6000000	3,73	2,23
Insumo	00004750/SIN	ORSE	Pedreiro (horista)	Mão de Obra	h	0,6000000	20,44	12,26
Detalhamento de Cálculo ORSE								
Item	Código	Banco	Descrição	Tipo	Und	Quant.	Valor Unit	Total
Insumo	00012895/SIN	ORSE	Capacete de segurança aba frontal com suspensão de polietileno, sem jugular (classe b)	Material	un	0,0007800	13,50	0,01
Insumo	00012892/SIN	ORSE	Luva raspa de couro, cano curto (punho *7* cm)	Material	par	0,0029900	10,87	0,03
Insumo	4728	ORSE	Talhadeira chata 10"	Material	un	0,0002100	18,58	0,00
Insumo	10596	ORSE	Protetor auricular	Material	un	0,0058500	4,81	0,02
Insumo	158	ORSE	Almoço (Participação do empregador)	Material	un	0,1323400	14,00	1,85
Insumo	10599	ORSE	Protetor solar fps 30 com 120ml	Material	un	0,0023400	18,00	0,04
Insumo	10517	ORSE	Exames admissionais/demissionais (checkup)	Serviços	cj	0,0005200	300,00	0,15
Insumo	10492	ORSE	Cesta Básica	Material	un	0,0058500	205,00	1,19
Insumo	00012893/SIN	ORSE	Bota de segurança com biqueira de aço e colarinho acolchoado	Material	par	0,0010400	73,93	0,07
Insumo	2378	ORSE	Vale transporte	Material	un	0,1051100	4,50	0,47
Insumo	1651	ORSE	Óculos branco proteção	Material	pr	0,0010400	6,00	0,00
Insumo	00012894/SIN	ORSE	Capa para chuva em pvc com forro de poliéster, com capuz (amarela ou azul)	Material	un	0,0002600	20,11	0,00
Insumo	00002711/SIN	ORSE	Carrinho de mão, em aço, com capacidade de *45 a 65* l / *100* kg, pneu com câmara	Material	un	0,0001400	185,23	0,02
Insumo	4729	ORSE	Marreta 1 kg com cabo	Material	un	0,0000700	37,80	0,00
Insumo	10362	ORSE	Seguro de vida e acidente em grupo	Serviços	un	0,0058500	12,54	0,07
Insumo	10788	ORSE	Pá quadrada	Material	un	0,0001400	36,90	0,00
Insumo	941	ORSE	Fardamento com mangas curta	Material	un	0,0019500	193,04	0,37
Insumo	10761	ORSE	Refeição - café da manhã (café com leite e dois pães com manteiga)	Serviços	un	0,1323400	5,00	0,66
Insumo	00000367/SIN	ORSE	Areia grossa - posto jazida/fornecedor (retirado na jazida, sem transporte)	Material	m³	0,0304000	101,30	3,07
Insumo	00001106/SIN	ORSE	Cal hidratada ch-i para argamassas	Material	kg	4,5500000	1,30	5,91
Insumo	00001379/SIN	ORSE	Cimento portland composto cp ii-32	Material	kg	4,5500000	0,78	3,54
Insumo	00006111/SIN	ORSE	Servente de obras (horista)	Mão de Obra	h	0,7000000	14,58	10,20

Insumo	11264	ORSE	Marreta de 1/2 kg com cabo	Material	un	0,0001200	13,52	0,00	
Insumo	10790	ORSE	Prumo de face	Material	un	0,0000600	25,95	0,00	
Insumo	11265	ORSE	Martelo de borracha com cabo	Material	un	0,0002400	18,75	0,00	
Insumo	4174	ORSE	Desempenadeira de aço lisa, cabo madeira, ref:143, Atlas ou similar	Material	un	0,0003000	12,90	0,00	
Insumo	4722	ORSE	Colher de pedreiro	Material	un	0,0002400	18,80	0,00	
Insumo	11243	ORSE	Martelo sem unha	Material	un	0,0000600	28,00	0,00	
Insumo	11247	ORSE	Serra mármore	Material	un	0,0000600	319,90	0,01	
Insumo	11245	ORSE	Desempoladeira de madeira 12x22	Material	un	0,0004200	11,60	0,00	
Insumo	11246	ORSE	Escala métrica de bambú	Material	Un	0,0004200	10,22	0,00	
Insumo	10282	ORSE	Regua de alumínio c/ 2,00m (para pedreiro)	Material	un	0,0001200	44,00	0,00	
Insumo	10789	ORSE	Nível de bolha de madeira	Material	un	0,0001200	15,40	0,00	
Insumo	00004750/SIN	ORSE	Pedreiro (horista)	Mão de Obra	h	0,6000000	20,44	12,26	
				MO sem LS =>	22,46	LS =>	0,00	MO com LS =>	22,46
				Valor do BDI =>	9,98			Valor com BDI =>	49,92
						Quant. =>	229,71	Preço Total =>	11.467,11

7.3.3	Código	Banco	Descrição	Tipo	Und	Quant.	Valor Unit	Total
Composição	13027	ORSE	Reboco ou emboço interno, de parede, com argamassa traço - 1:6 (cimento / areia) com Rebotec, espessura 1,5 cm	Conversão InfoWOrca	m²	1,0000000	31,95	31,95
Item	Código	Banco	Descrição	Tipo	Und	Quant.	Valor Unit	Total
Composição	13025	ORSE	Argamassa cimento e areia traço (1:6) com Rebotec - 1 saco cimento 50kg / 6 padiolas areia dim. 0,35x0,45x0,23m - Confecção mecânica e transporte	343	m³	0,0150000	425,01	6,37
Insumo	00004750/SIN	ORSE	Pedreiro (horista)	Mão de Obra	h	0,6000000	20,44	12,26
Composição	10549	ORSE	Encargos Complementares - Servente	Provisórios	h	0,6000000	3,86	2,31
Composição	10550	ORSE	Encargos Complementares - Pedreiro	Provisórios	h	0,6000000	3,73	2,23
Insumo	00006111/SIN	ORSE	Servente de obras (horista)	Mão de Obra	h	0,6000000	14,58	8,74
Detalhamento de Cálculo ORSE								
Item	Código	Banco	Descrição	Tipo	Und	Quant.	Valor Unit	Total
Insumo	00012895/SIN	ORSE	Capacete de segurança aba frontal com suspensão de polietileno, sem jugular (classe b)	Material	un	0,0007560	13,50	0,01
Insumo	00012892/SIN	ORSE	Luva raspa de couro, cano curto (punho *7* cm)	Material	par	0,0028980	10,87	0,03
Insumo	4728	ORSE	Talhadeira chata 10"	Material	un	0,0001980	18,58	0,00

Insumo	10596	ORSE	Protetor auricular	Material	un	0,0056700	4,81	0,02
Insumo	158	ORSE	Almoço (Participação do empregador)	Material	un	0,1282680	14,00	1,79
Insumo	10599	ORSE	Protetor solar fps 30 com 120ml	Material	un	0,0022680	18,00	0,04
Insumo	10517	ORSE	Exames admissionais/demissionais (checkup)	Serviços	cj	0,0005040	300,00	0,15
Insumo	10492	ORSE	Cesta Básica	Material	un	0,0056700	205,00	1,16
Insumo	00012893/SIN	ORSE	Bota de segurança com biqueira de aço e colarinho acolchoado	Material	par	0,0010080	73,93	0,07
Insumo	2378	ORSE	Vale transporte	Material	un	0,1013460	4,50	0,45
Insumo	1651	ORSE	Óculos branco proteção	Material	pr	0,0010080	6,00	0,00
Insumo	00012894/SIN	ORSE	Capa para chuva em pvc com forro de poliester, com capuz (amarela ou azul)	Material	un	0,0002520	20,11	0,00
Insumo	00002711/SIN	ORSE	Carrinho de mão, em aço, com capacidade de *45 a 65* l / *100* kg, pneu com câmara	Material	un	0,0001320	185,23	0,02
Insumo	4729	ORSE	Marreta 1 kg com cabo	Material	un	0,0000660	37,80	0,00
Insumo	10362	ORSE	Seguro de vida e acidente em grupo	Serviços	un	0,0056700	12,54	0,07
Insumo	10788	ORSE	Pá quadrada	Material	un	0,0001320	36,90	0,00
Insumo	941	ORSE	Fardamento com mangas curta	Material	un	0,0018900	193,04	0,36
Insumo	10761	ORSE	Refeição - café da manhã (café com leite e dois pães com manteiga)	Serviços	un	0,1282680	5,00	0,64
Insumo	13729	ORSE	VedaReboco Rebotec 1l ou similar	Material	l	0,0037500	17,49	0,06
Insumo	00000370/SIN	ORSE	Areia média - posto jazida/fornecedor (retirado na jazida, sem transporte)	Material	m³	0,0190500	100,00	1,90
Insumo	00001379/SIN	ORSE	Cimento portland composto cp ii-32	Material	kg	4,2229500	0,78	3,29
Insumo	00006111/SIN	ORSE	Servente de obras (horista)	Mão de Obra	h	0,6600000	14,58	9,62
Insumo	00004750/SIN	ORSE	Pedreiro (horista)	Mão de Obra	h	0,6000000	20,44	12,26
Insumo	11264	ORSE	Marreta de 1/2 kg com cabo	Material	un	0,0001200	13,52	0,00
Insumo	10790	ORSE	Prumo de face	Material	un	0,0000600	25,95	0,00
Insumo	11265	ORSE	Martelo de borracha com cabo	Material	un	0,0002400	18,75	0,00
Insumo	4174	ORSE	Desempenadeira de aço lisa, cabo madeira, ref:143, Atlas ou similar	Material	un	0,0003000	12,90	0,00
Insumo	4722	ORSE	Colher de pedreiro	Material	un	0,0002400	18,80	0,00
Insumo	11243	ORSE	Martelo sem unha	Material	un	0,0000600	28,00	0,00
Insumo	11247	ORSE	Serra mármore	Material	un	0,0000600	319,90	0,01
Insumo	11245	ORSE	Desempoladeira de madeira 12x22	Material	un	0,0004200	11,60	0,00
Insumo	11246	ORSE	Escala métrica de bambú	Material	Un	0,0004200	10,22	0,00

Insumo	10282	ORSE	Regua de alumínio c/ 2,00m (para pedreiro)	Material	un	0,0001200	44,00	0,00	
Insumo	10789	ORSE	Nível de bolha de madeira	Material	un	0,0001200	15,40	0,00	
				MO sem LS =>	21,88	LS =>	0,00	MO com LS =>	21,88
				Valor do BDI =>	7,98			Valor com BDI =>	39,93
					Quant. =>	142,11	Preço Total =>	5.674,44	

7.4			COBERTURA					8.544,21
7.4.1	Código	Banco	Descrição	Tipo	Und	Quant.	Valor Unit	Total
Composição	9643	ORSE	Fornecimento e assentamento de Ripão Massaranduba 5 x 3cm	Madeiramento	m	1,0000000	14,15	14,15
Item	Código	Banco	Descrição	Tipo	Und	Quant.	Valor Unit	Total
Insumo	00006111/SIN	ORSE	Servente de obras (horista)	Mão de Obra	h	0,0900000	14,58	1,31
Insumo	00001213/SIN	ORSE	Carpinteiro de formas para concreto (horista)	Mão de Obra	h	0,0900000	20,44	1,83
Composição	10549	ORSE	Encargos Complementares - Servente	Provisórios	h	0,0900000	3,86	0,34
Insumo	1886	ORSE	Prego 1 1/2" x 13 (15 x 18)	Material	kg	0,0200000	18,63	0,37
Insumo	9410	ORSE	Ripão massaranduba serrada 5cm x 3cm	Material	m	1,0000000	10,00	10,00
Composição	10551	ORSE	Encargos Complementares - Carpinteiro	Provisórios	h	0,0900000	3,81	0,34

Detalhamento de Cálculo ORSE

Item	Código	Banco	Descrição	Tipo	Und	Quant.	Valor Unit	Total
Insumo	00006111/SIN	ORSE	Servente de obras (horista)	Mão de Obra	h	0,0900000	14,58	1,31
Insumo	00001213/SIN	ORSE	Carpinteiro de formas para concreto (horista)	Mão de Obra	h	0,0900000	20,44	1,83
Insumo	00012895/SIN	ORSE	Capacete de segurança aba frontal com suspensão de polietileno, sem jugular (classe b)	Material	un	0,0001080	13,50	0,00
Insumo	00012892/SIN	ORSE	Luva raspa de couro, cano curto (punho *7* cm)	Material	par	0,0004140	10,87	0,00
Insumo	4728	ORSE	Talhadeira chata 10"	Material	un	0,0000270	18,58	0,00
Insumo	10596	ORSE	Protetor auricular	Material	un	0,0008100	4,81	0,00
Insumo	158	ORSE	Almoço (Participação do empregador)	Material	un	0,0183240	14,00	0,25
Insumo	10599	ORSE	Protetor solar fps 30 com 120ml	Material	un	0,0003240	18,00	0,00
Insumo	10517	ORSE	Exames admissionais/demissionais (checkup)	Serviços	cj	0,0000720	300,00	0,02
Insumo	10492	ORSE	Cesta Básica	Material	un	0,0008100	205,00	0,16
Insumo	00012893/SIN	ORSE	Bota de segurança com biqueira de aço e colarinho acolchoado	Material	par	0,0001350	73,93	0,00
Insumo	2378	ORSE	Vale transporte	Material	un	0,0143550	4,50	0,06

Insumo	1651	ORSE	Óculos branco proteção	Material	pr	0,0001350	6,00	0,00		
Insumo	00012894/SIN	ORSE	Capa para chuva em pvc com forro de poliester, com capuz (amarela ou azul)	Material	un	0,0000360	20,11	0,00		
Insumo		ORSE	Carrinho de mao, em aco, com capacidade de *45 a 65* l / *100* kg, pneu com camara	Material	un	0,0000180	185,23	0,00		
Insumo	4729	ORSE	Marreta 1 kg com cabo	Material	un	0,0000090	37,80	0,00		
Insumo	10362	ORSE	Seguro de vida e acidente em grupo	Serviços	un	0,0008100	12,54	0,01		
Insumo	10788	ORSE	Pá quadrada	Material	un	0,0000180	36,90	0,00		
Insumo	941	ORSE	Fardamento com mangas curta	Material	un	0,0002700	193,04	0,05		
Insumo	10761	ORSE	Refeição - café da manhã (café com leite e dois pães com manteiga)	Serviços	un	0,0183240	5,00	0,09		
Insumo	1886	ORSE	Prego 1 1/2" x 13 (15 x 18)	Material	kg	0,0200000	18,63	0,37		
Insumo	9410	ORSE	Ripão massaranduba serrada 5cm x 3cm	Material	m	1,0000000	10,00	10,00		
Insumo	10577	ORSE	Serrote 40cm	Material	un	0,0000090	36,00	0,00		
Insumo	10579	ORSE	Chave de fenda chata 30 cm	Material	un	0,0000180	26,89	0,00		
Insumo	10578	ORSE	Formão grande	Material	un	0,0000180	21,30	0,00		
Insumo	11248	ORSE	Furadeira e Parafusadeira eletrica Bosch ou Similar profissional	Equipamento	un	0,0000090	246,00	0,00		
Insumo	11249	ORSE	Serra circular eletrica portatil	Equipamento	un	0,0000090	979,65	0,00		
Insumo	11244	ORSE	Martelo com unha	Material	un	0,0000180	39,10	0,00		
					MO sem LS =>	3,14	LS =>	0,00	MO com LS =>	3,14
					Valor do BDI =>	3,53			Valor com BDI =>	17,68
					Quant. =>	37,80	Preço Total =>	668,28		

7.4.2	Código	Banco	Descrição	Tipo	Und	Quant.	Valor Unit	Total
Composição	9434	ORSE	Rufo em chapa aço galvanizado nº24 com desenvolvimento 25cm	Complementos	m	1,0000000	30,46	30,46
Item	Código	Banco	Descrição	Tipo	Und	Quant.	Valor Unit	Total
Insumo	00004750/SIN	ORSE	Pedreiro (horista)	Mão de Obra	h	0,2500000	20,44	5,11
Insumo	00001116/SIN	ORSE	Rufo externo de chapa de aco galvanizada num 26, corte 25 cm	Material	m	1,0500000	17,36	18,22
Insumo	00006111/SIN	ORSE	Servente de obras (horista)	Mão de Obra	h	0,2500000	14,58	3,64
Composição	10550	ORSE	Encargos Complementares - Pedreiro	Provisórios	h	0,2500000	3,73	0,93
Composição	10549	ORSE	Encargos Complementares - Servente	Provisórios	h	0,2500000	3,86	0,96
Insumo	00005061/SIN	ORSE	Prego de aco polido com cabeca 18 x 27 (2 1/2 x 10)	Material	kg	0,1000000	16,35	1,63
Detalhamento de Cálculo ORSE								

Item	Código	Banco	Descrição	Tipo	Und	Quant.	Valor Unit	Total
Insumo	00004750/SIN	ORSE	Pedreiro (horista)	Mão de Obra	h	0,2500000	20,44	5,11
Insumo	00001116/SIN	ORSE	Rufo externo de chapa de aço galvanizada num 26, corte 25 cm	Material	m	1,0500000	17,36	18,22
Insumo	00006111/SIN	ORSE	Servente de obras (horista)	Mão de Obra	h	0,2500000	14,58	3,64
Insumo	11264	ORSE	Marreta de 1/2 kg com cabo	Material	un	0,0000500	13,52	0,00
Insumo	1651	ORSE	Óculos branco proteção	Material	pr	0,0004000	6,00	0,00
Insumo	10790	ORSE	Prumo de face	Material	un	0,0000250	25,95	0,00
Insumo	2378	ORSE	Vale transporte	Material	un	0,0398750	4,50	0,17
Insumo	10517	ORSE	Exames admissionais/demissionais (checkup)	Serviços	cj	0,0002000	300,00	0,06
Insumo	11265	ORSE	Martelo de borracha com cabo	Material	un	0,0001000	18,75	0,00
Insumo	10599	ORSE	Protetor solar fps 30 com 120ml	Material	un	0,0009000	18,00	0,01
Insumo	4174	ORSE	Desempenadeira de aço lisa, cabo madeira, ref:143, Atlas ou similar	Material	un	0,0001250	12,90	0,00
Insumo	10761	ORSE	Refeição - café da manhã (café com leite e dois pães com manteiga)	Serviços	un	0,0509000	5,00	0,25
Insumo	158	ORSE	Almoço (Participação do empregador)	Material	un	0,0509000	14,00	0,71
Insumo	4722	ORSE	Colher de pedreiro	Material	un	0,0001000	18,80	0,00
Insumo	11243	ORSE	Martelo sem unha	Material	un	0,0000250	28,00	0,00
Insumo	10492	ORSE	Cesta Básica	Material	un	0,0022500	205,00	0,46
Insumo	00012894/SIN	ORSE	Capa para chuva em pvc com forro de poliester, com capuz (amarela ou azul)	Material	un	0,0001000	20,11	0,00
Insumo	10362	ORSE	Seguro de vida e acidente em grupo	Serviços	un	0,0022500	12,54	0,02
Insumo	11247	ORSE	Serra mármore	Material	un	0,0000250	319,90	0,00
Insumo	00012895/SIN	ORSE	Capacete de seguranca aba frontal com suspensao de polietileno, sem jugular (classe b)	Material	un	0,0003000	13,50	0,00
Insumo	00012893/SIN	ORSE	Bota de seguranca com biqueira de aço e colarinho acolchoado	Material	par	0,0004000	73,93	0,02
Insumo	11245	ORSE	Desempoladeira de madeira 12x22	Material	un	0,0001750	11,60	0,00
Insumo	11246	ORSE	Escala métrica de bambú	Material	Un	0,0001750	10,22	0,00
Insumo	941	ORSE	Fardamento com mangas curta	Material	un	0,0007500	193,04	0,14
Insumo	10282	ORSE	Regua de alumínio c/ 2,00m (para pedreiro)	Material	un	0,0000500	44,00	0,00
Insumo	10789	ORSE	Nível de bolha de madeira	Material	un	0,0000500	15,40	0,00
Insumo	10596	ORSE	Protetor auricular	Material	un	0,0022500	4,81	0,01
Insumo	00012892/SIN	ORSE	Luva raspa de couro, cano curto (punho *7* cm)	Material	par	0,0011500	10,87	0,01
Insumo	4728	ORSE	Talhadeira chata 10"	Material	un	0,0000750	18,58	0,00

Insumo	00002711/SIN	ORSE	Carrinho de mao, em aco, com capacidade de *45 a 65* l / *100* kg, pneu com camara	Material	un	0,0000500	185,23	0,00
Insumo	4729	ORSE	Marreta 1 kg com cabo	Material	un	0,0000250	37,80	0,00
Insumo	10788	ORSE	Pá quadrada	Material	un	0,0000500	36,90	0,00
Insumo	00005061/SIN	ORSE	Prego de aco polido com cabeca 18 x 27 (2 1/2 x 10)	Material	kg	0,1000000	16,35	1,63
					MO sem LS =>	8,75	LS =>	0,00
					Valor do BDI =>	7,61		MO com LS =>
								Valor com BDI =>
					Quant. =>	43,80	Preço Total =>	1.667,46

7.4.3	Código	Banco	Descrição	Tipo	Und	Quant.	Valor Unit	Total
Composição	234	ORSE	Telhamento com telha de fibrocimento ondulada esp = 4mm	Telhamento	m²	1,0000000	41,11	41,11
Item	Código	Banco	Descrição	Tipo	Und	Quant.	Valor Unit	Total
Insumo	00001607/SIN API	ORSE	Conjunto arruelas de vedacao 5/16" para telha fibrocimento (uma arruela metalica e uma arruela pvc - conicas)	Material	cj	1,4200000	0,33	0,46
Insumo	2193	ORSE	Telha fibrocimento ondulada, dim: 2,44 x 0,50m, esp=4 mm, s/ acessorios	Material	m²	1,1700000	24,65	28,84
Insumo	00004299/SIN API	ORSE	Parafuso zincado rosca soberba, cabeca sextavada, 5/16" x 110 mm, para fixacao de telha em madeira	Material	un	1,4200000	1,75	2,48
Composição	10551	ORSE	Encargos Complementares - Carpinteiro	Provisórios	h	0,2200000	3,81	0,83
Insumo	00001213/SIN	ORSE	Carpinteiro de formas para concreto (horista)	Mão de Obra	h	0,2200000	20,44	4,49
Composição	10549	ORSE	Encargos Complementares - Servente	Provisórios	h	0,2200000	3,86	0,84
Insumo	00006111/SIN	ORSE	Servente de obras (horista)	Mão de Obra	h	0,2200000	14,58	3,20
Detalhamento de Cálculo ORSE								
Item	Código	Banco	Descrição	Tipo	Und	Quant.	Valor Unit	Total
Insumo	00001607/SIN API	ORSE	Conjunto arruelas de vedacao 5/16" para telha fibrocimento (uma arruela metalica e uma arruela pvc - conicas)	Material	cj	1,4200000	0,33	0,46
Insumo	2193	ORSE	Telha fibrocimento ondulada, dim: 2,44 x 0,50m, esp=4 mm, s/ acessorios	Material	m²	1,1700000	24,65	28,84
Insumo	00004299/SIN API	ORSE	Parafuso zincado rosca soberba, cabeca sextavada, 5/16" x 110 mm, para fixacao de telha em madeira	Material	un	1,4200000	1,75	2,48
Insumo	10577	ORSE	Serrote 40cm	Material	un	0,0000220	36,00	0,00
Insumo	10579	ORSE	Chave de fenda chata 30 cm	Material	un	0,0000440	26,89	0,00
Insumo	10578	ORSE	Formão grande	Material	un	0,0000440	21,30	0,00
Insumo	11248	ORSE	Furadeira e Parafusadeira eletrica Bosch ou Similar profissional	Equipamento	un	0,0000220	246,00	0,00
Insumo	10517	ORSE	Exames admissionais/demissionais (checkup)	Serviços	cj	0,0001760	300,00	0,05

Insumo	00012894/SIN	ORSE	Capa para chuva em pvc com forro de poliester, com capuz (amarela ou azul)	Material	un	0,0000880	20,11	0,00
Insumo	10596	ORSE	Protetor auricular	Material	un	0,0019800	4,81	0,00
Insumo	11249	ORSE	Serra circular eletrica portatil	Equipamento	un	0,0000220	979,65	0,02
Insumo	10492	ORSE	Cesta Básica	Material	un	0,0019800	205,00	0,40
Insumo	158	ORSE	Almoço (Participação do empregador)	Material	un	0,0447920	14,00	0,62
Insumo	11244	ORSE	Martelo com unha	Material	un	0,0000440	39,10	0,00
Insumo	00012893/SIN	ORSE	Bota de segurança com biqueira de aço e colarinho acolchoado	Material	par	0,0003300	73,93	0,02
Insumo	10761	ORSE	Refeição - café da manhã (café com leite e dois pães com manteiga)	Serviços	un	0,0447920	5,00	0,22
Insumo	00012895/SIN	ORSE	Capacete de segurança aba frontal com suspensao de polietileno, sem jugular (classe b)	Material	un	0,0002640	13,50	0,00
Insumo	941	ORSE	Fardamento com mangas curta	Material	un	0,0006600	193,04	0,12
Insumo	2378	ORSE	Vale transporte	Material	un	0,0350900	4,50	0,15
Insumo	1651	ORSE	Óculos branco proteção	Material	pr	0,0003300	6,00	0,00
Insumo	10362	ORSE	Seguro de vida e acidente em grupo	Serviços	un	0,0019800	12,54	0,02
Insumo	00012892/SIN	ORSE	Luva raspa de couro, cano curto (punho *7* cm)	Material	par	0,0010120	10,87	0,01
Insumo	10599	ORSE	Protetor solar fps 30 com 120ml	Material	un	0,0007920	18,00	0,01
Insumo	00001213/SIN	ORSE	Carpinteiro de formas para concreto (horista)	Mão de Obra	h	0,2200000	20,44	4,49
Insumo	4728	ORSE	Talhadeira chata 10"	Material	un	0,0000660	18,58	0,00
Insumo	00002711/SIN	ORSE	Carrinho de mao, em aço, com capacidade de *45 a 65* l / *100* kg, pneu com camara	Material	un	0,0000440	185,23	0,00
Insumo	4729	ORSE	Marreta 1 kg com cabo	Material	un	0,0000220	37,80	0,00
Insumo	10788	ORSE	Pá quadrada	Material	un	0,0000440	36,90	0,00
Insumo	00006111/SIN	ORSE	Servente de obras (horista)	Mão de Obra	h	0,2200000	14,58	3,20

MO sem LS => 7,69 LS => 0,00 MO com LS => 7,69

Valor do BDI => 10,27 Valor com BDI => 51,38

Quant. => 38,70 Preço Total => 1.988,40

7.4.4	Código	Banco	Descrição	Tipo	Und	Quant.	Valor Unit	Total
Composição	070277	SEDOP	Calha em chapa galvanizada	0	m	1,0000000	98,87	98,87
Composição Auxiliar	280006	SEDOP	ARMADOR COM ENCARGOS COMPLEMENTARES	0	h	0,5000000	31,90	15,95
Composição Auxiliar	280023	SEDOP	PEDREIRO COM ENCARGOS COMPLEMENTARES	0	h	0,3000000	32,12	9,63
Composição Auxiliar	280026	SEDOP	SERVENTE COM ENCARGOS COMPLEMENTARES	0	h	0,8000000	26,13	20,90

Insumo	D00034	SEDOP	Chapa de fo go no 26 (1,00x2,00m)	Material	Ch	0,5000000	104,78	52,39	
				MO sem LS =>	30,81	LS =>	0,00	MO com LS =>	30,81
				Valor do BDI =>	24,71			Valor com BDI =>	123,58
						Quant. =>	14,40	Preço Total =>	1.779,54

7.4.5	Código	Banco	Descrição	Tipo	Und	Quant.	Valor Unit	Total
Composição	9086	ORSE	Degrau industrial monolítico c/pingadeira (fornecimento e assentamento)	Diversos	m	1,0000000	44,58	44,58
Item	Código	Banco	Descrição	Tipo	Und	Quant.	Valor Unit	Total
Insumo	9372	ORSE	Degrau industrial monolítico c/pingadeira	Material	m	1,0000000	44,58	44,58

Detalhamento de Cálculo ORSE

Item	Código	Banco	Descrição	Tipo	Und	Quant.	Valor Unit	Total	
Insumo	9372	ORSE	Degrau industrial monolítico c/pingadeira	Material	m	1,0000000	44,58	44,58	
				MO sem LS =>	0,00	LS =>	0,00	MO com LS =>	0,00
				Valor do BDI =>	11,14			Valor com BDI =>	55,72
						Quant. =>	43,80	Preço Total =>	2.440,53

7.5			REVESTIMENTO					11.236,08	
7.5.1	Código	Banco	Descrição	Tipo	Und	Quant.	Valor Unit	Total	
Composição	87527	SINAPI	EMBOÇO, EM ARGAMASSA TRAÇO 1:2:8, PREPARO MECÂNICO, APLICADO MANUALMENTE EM PAREDES INTERNAS DE AMBIENTES COM ÁREA MENOR QUE 5M², E =17,5MM, COM TALISCAS. AF_03/2024	Massa Única Interna	m²	1,0000000	47,25	47,25	
Composição Auxiliar	87292	SINAPI	ARGAMASSA TRAÇO 1:2:8 (EM VOLUME DE CIMENTO, CAL E AREIA MÉDIA ÚMIDA) PARA EMBOÇO/MASSA ÚNICA/ASSENTAMENTO DE ALVENARIA DE VEDAÇÃO, PREPARO MECÂNICO COM BETONEIRA 400 L. AF_08/2019	SEDI - SERVIÇOS DIVERSOS	m³	0,0304000	787,85	23,95	
Composição Auxiliar	88316	SINAPI	SERVENTE COM ENCARGOS COMPLEMENTARES	Livro SINAPI: Cálculos e Parâmetros	H	0,2757000	22,72	6,26	
Composição Auxiliar	88309	SINAPI	PEDREIRO COM ENCARGOS COMPLEMENTARES	Livro SINAPI: Cálculos e Parâmetros	H	0,5514000	30,92	17,04	
				MO sem LS =>	19,96	LS =>	0,00	MO com LS =>	19,96
				Valor do BDI =>	11,81			Valor com BDI =>	59,06
						Quant. =>	88,83	Preço Total =>	5.246,28

7.5.2	Código	Banco	Descrição	Tipo	Und	Quant.	Valor Unit	Total
Composição	87265	SINAPI	REVESTIMENTO CERÂMICO PARA PAREDES INTERNAS COM PLACAS TIPO ESMALTADA DE DIMENSÕES 20X20 CM APLICADAS NA ALTURA INTEIRA DAS PAREDES. AF_02/2023_PE	Revestimentos Cerâmicos Internos	m²	1,0000000	53,95	53,95
Composição Auxiliar	88316	SINAPI	SERVENTE COM ENCARGOS COMPLEMENTARES	Livro SINAPI: Cálculos e Parâmetros	H	0,2686000	22,72	6,10

Composição Auxiliar	88256	SINAPI	AZULEJISTA OU LADRILHEIRO COM ENCARGOS COMPLEMENTARES	SEDI - SERVIÇOS DIVERSOS	H	0,5341000	30,78	16,43		
Insumo	00000536	SINAPI	REVESTIMENTO PARA PAREDE, EM CERAMICA ESMALTADA, FORMATO MENOR OU IGUAL A 2025 CM2	Material	m²	1,0553000	23,56	24,86		
Insumo	00034357	SINAPI	REJUNTE CIMENTICIO, QUALQUER COR	Material	KG	0,4220000	5,22	2,20		
Insumo	00001381	SINAPI	ARGAMASSA COLANTE AC I PARA CERAMICAS	Material	KG	4,9100000	0,89	4,36		
					MO sem LS =>	15,35	LS =>	0,00	MO com LS =>	15,35
					Valor do BDI =>	13,48			Valor com BDI =>	67,43
							Quant. =>	88,83	Preço Total =>	5.989,80

7.6			PISO					3.553,98	
7.6.1	Código	Banco	Descrição	Tipo	Und	Quant.	Valor Unit	Total	
Composição	87620	SINAPI	CONTRAPISO EM ARGAMASSA TRAÇO 1:4 (CIMENTO E AREIA), PREPARO MECÂNICO COM BETONEIRA 400 L, APLICADO EM ÁREAS SECAS SOBRE LAJE, ADERIDO, ACABAMENTO NÃO REFORÇADO, ESPESSURA 2CM. AF_07/2021	Contrapiso	m²	1,0000000	36,64	36,64	
Composição Auxiliar	87301	SINAPI	ARGAMASSA TRAÇO 1:4 (EM VOLUME DE CIMENTO E AREIA MÉDIA ÚMIDA) PARA CONTRAPISO, PREPARO MECÂNICO COM BETONEIRA 400 L. AF_08/2019	SEDI - SERVIÇOS DIVERSOS	m³	0,0310000	761,96	23,62	
Composição Auxiliar	88309	SINAPI	PEDREIRO COM ENCARGOS COMPLEMENTARES	Livro SINAPI: Cálculos e Parâmetros	H	0,2140000	30,92	6,61	
Composição Auxiliar	88316	SINAPI	SERVENTE COM ENCARGOS COMPLEMENTARES	Livro SINAPI: Cálculos e Parâmetros	H	0,1070000	22,72	2,43	
Insumo	00001379	SINAPI	CIMENTO PORTLAND COMPOSTO CP II-32	Material	KG	0,5000000	0,84	0,42	
Insumo	00007334	SINAPI	ADITIVO ADESIVO LIQUIDO PARA ARGAMASSAS DE REVESTIMENTOS CIMENTICIOS	Material	L	0,2100000	16,98	3,56	
				MO sem LS =>	10,62	LS =>	0,00	MO com LS =>	10,62
				Valor do BDI =>	9,16			Valor com BDI =>	45,80
						Quant. =>	31,20	Preço Total =>	1.428,96

7.6.2	Código	Banco	Descrição	Tipo	Und	Quant.	Valor Unit	Total	
Composição	87247	SINAPI	REVESTIMENTO CERÂMICO PARA PISO COM PLACAS TIPO ESMALTADA DE DIMENSÕES 35X35 CM APLICADA EM AMBIENTES DE ÁREA ENTRE 5 M2 E 10 M2. AF_02/2023_PE	Revestimentos Cerâmicos Internos	m²	1,0000000	54,49	54,49	
Composição Auxiliar	88256	SINAPI	AZULEJISTA OU LADRILHEIRO COM ENCARGOS COMPLEMENTARES	SEDI - SERVIÇOS DIVERSOS	H	0,4739000	30,78	14,58	
Composição Auxiliar	88316	SINAPI	SERVENTE COM ENCARGOS COMPLEMENTARES	Livro SINAPI: Cálculos e Parâmetros	H	0,1610000	22,72	3,65	
Insumo	00001381	SINAPI	ARGAMASSA COLANTE AC I PARA CERAMICAS	Material	KG	9,1325000	0,89	8,12	
Insumo	00001287	SINAPI	PISO EM CERAMICA ESMALTADA, COR LISA, PEI MAIOR OU IGUAL A 4, FORMATO MENOR OU IGUAL A 2025 CM2	Material	m²	1,0616000	25,33	26,89	
Insumo	00034357	SINAPI	REJUNTE CIMENTICIO, QUALQUER COR	Material	KG	0,2410000	5,22	1,25	
				MO sem LS =>	12,55	LS =>	0,00	MO com LS =>	12,55
				Valor do BDI =>	13,62			Valor com BDI =>	68,11

Quant. => 31,20 Preço Total => 2.125,02

7.7			ESQUADRIAS					17.361,84
7.7.1	Código	Banco	Descrição	Tipo	Und	Quant.	Valor Unit	Total
Composição	91341	SINAPI	PORTA EM ALUMÍNIO DE ABRIR TIPO VENEZIANA COM GUARNIÇÃO, FIXAÇÃO COM PARAFUSOS - FORNECIMENTO E INSTALAÇÃO. AF_12/2019	Esquadrias - Portas	m²	1,0000000	482,44	482,44
Composição Auxiliar	88309	SINAPI	PEDREIRO COM ENCARGOS COMPLEMENTARES	Livro SINAPI: Cálculos e Parâmetros	H	0,3826000	30,92	11,82
Composição Auxiliar	88316	SINAPI	SERVENTE COM ENCARGOS COMPLEMENTARES	Livro SINAPI: Cálculos e Parâmetros	H	0,1910000	22,72	4,33
Insumo	00039025	SINAPI	PORTA DE ABRIR, TIPO VENEZIANA, EM ALUMINIO, ACABAMENTO ANODIZADO NATURAL, 90 CM X 210 CM (LARGURA X ALTURA), SEM GUARNICAO/ALIZAR/VISTA	Material	UN	0,5473000	590,77	323,32
Insumo	00000142	SINAPI	SELANTE ELASTICO MONOCOMPONENTE A BASE DE POLIURETANO (PU) PARA JUNTAS DIVERSAS	Material	310ML	0,8829000	33,47	29,55
Insumo	00036888	SINAPI	GUARNICAO / MOLDURA / ARREMATE DE ACABAMENTO PARA ESQUADRIA, EM ALUMINIO PERFIL 25, ACABAMENTO ANODIZADO BRANCO OU BRILHANTE, PARA 1 FACE	Material	M	6,8504000	16,13	110,49
Insumo	00007568	SINAPI	BUCHA DE NYLON SEM ABA S10, COM PARAFUSO DE 6,10 X 65 MM EM ACO ZINCADO COM ROSCA SOBERBA, CABECA CHATA E FENDA PHILLIPS	Material	UN	4,8166000	0,61	2,93

MO sem LS => 11,03 LS => 0,00 MO com LS => 11,03

Valor do BDI => 120,61 Valor com BDI => 603,05

Quant. => 10,08 Preço Total => 6.078,72

7.7.2	Código	Banco	Descrição	Tipo	Und	Quant.	Valor Unit	Total
Composição	1857	ORSE	Porta em aço, em chapa galvanizada nº24, raiada, de enrolar	Esquadrias de Ferro	m²	1,0000000	215,01	215,01
Item	Código	Banco	Descrição	Tipo	Und	Quant.	Valor Unit	Total
Insumo	1821	ORSE	Porta em chapa de aço galvanizado a frio 24 MSG (0,60mm - 4,80kg/m²), raiada larga	Material	m²	1,0000000	172,34	172,34
Insumo	00004750/SIN	ORSE	Pedreiro (horista)	Mão de Obra	h	0,8000000	20,44	16,35
Composição	10550	ORSE	Encargos Complementares - Pedreiro	Provisórios	h	0,8000000	3,73	2,98
Composição	1903	ORSE	Argamassa cimento e areia traço t-1 (1:3) - 1 saco cimento 50kg / 3 padiolas areia dim. 0.35 x 0.45 x 0.23 m - Confecção mecânica e transporte	Argamassas	m³	0,0160000	534,76	8,55
Insumo	00006111/SIN	ORSE	Servente de obras (horista)	Mão de Obra	h	0,8000000	14,58	11,66
Composição	10549	ORSE	Encargos Complementares - Servente	Provisórios	h	0,8000000	3,86	3,08

Detalhamento de Cálculo ORSE

Item	Código	Banco	Descrição	Tipo	Und	Quant.	Valor Unit	Total
Insumo	1821	ORSE	Porta em chapa de aço galvanizado a frio 24 MSG (0,60mm - 4,80kg/m²), raiada larga	Material	m²	1,0000000	172,34	172,34

Insumo	00004750/SIN	ORSE	Pedreiro (horista)	Mão de Obra	h	0,8000000	20,44	16,35
Insumo	11264	ORSE	Marreta de 1/2 kg com cabo	Material	un	0,0001600	13,52	0,00
Insumo	1651	ORSE	Óculos branco proteção	Material	pr	0,0013312	6,00	0,00
Insumo	10790	ORSE	Prumo de face	Material	un	0,0000800	25,95	0,00
Insumo	2378	ORSE	Vale transporte	Material	un	0,1336224	4,50	0,60
Insumo	10517	ORSE	Exames admissionais/demissionais (checkup)	Serviços	cj	0,0006656	300,00	0,19
Insumo	11265	ORSE	Martelo de borracha com cabo	Material	un	0,0003200	18,75	0,00
Insumo	10599	ORSE	Protetor solar fps 30 com 120ml	Material	un	0,0029952	18,00	0,05
Insumo	4174	ORSE	Desempenadeira de aço lisa, cabo madeira, ref:143, Atlas ou similar	Material	un	0,0004000	12,90	0,00
Insumo	10761	ORSE	Refeição - café da manhã (café com leite e dois pães com manteiga)	Serviços	un	0,1693952	5,00	0,84
Insumo	158	ORSE	Almoço (Participação do empregador)	Material	un	0,1693952	14,00	2,37
Insumo	4722	ORSE	Colher de pedreiro	Material	un	0,0003200	18,80	0,00
Insumo	11243	ORSE	Martelo sem unha	Material	un	0,0000800	28,00	0,00
Insumo	10492	ORSE	Cesta Básica	Material	un	0,0074880	205,00	1,53
Insumo	00012894/SIN	ORSE	Capa para chuva em pvc com forro de poliester, com capuz (amarela ou azul)	Material	un	0,0003328	20,11	0,00
Insumo	10362	ORSE	Seguro de vida e acidente em grupo	Serviços	un	0,0074880	12,54	0,09
Insumo	11247	ORSE	Serra mármore	Material	un	0,0000800	319,90	0,02
Insumo	00012895/SIN	ORSE	Capacete de seguranca aba frontal com suspensao de polietileno, sem jugular (classe b)	Material	un	0,0009984	13,50	0,01
Insumo	00012893/SIN	ORSE	Bota de seguranca com biqueira de aço e colarinho acolchoado	Material	par	0,0013312	73,93	0,09
Insumo	11245	ORSE	Desempoladeira de madeira 12x22	Material	un	0,0005600	11,60	0,00
Insumo	11246	ORSE	Escala métrica de bambú	Material	Un	0,0005600	10,22	0,00
Insumo	941	ORSE	Fardamento com mangas curta	Material	un	0,0024960	193,04	0,48
Insumo	10282	ORSE	Regua de alumínio c/ 2,00m (para pedreiro)	Material	un	0,0001600	44,00	0,00
Insumo	10789	ORSE	Nível de bolha de madeira	Material	un	0,0001600	15,40	0,00
Insumo	10596	ORSE	Protetor auricular	Material	un	0,0074880	4,81	0,03
Insumo	00012892/SIN	ORSE	Luva raspa de couro, cano curto (punho *7* cm)	Material	par	0,0038272	10,87	0,04
Insumo	4728	ORSE	Talhadeira chata 10"	Material	un	0,0002592	18,58	0,00
Insumo	00002711/SIN	ORSE	Carrinho de mao, em aço, com capacidade de *45 a 65* l / *100* kg, pneu com camara	Material	un	0,0001728	185,23	0,03
Insumo	4729	ORSE	Marreta 1 kg com cabo	Material	un	0,0000864	37,80	0,00

Insumo	10788	ORSE	Pá quadrada	Material	un	0,0001728	36,90	0,00	
Insumo	00000370/SIN	ORSE	Areia media - posto jazida/fornecedor (retirado na jazida, sem transporte)	Material	m³	0,0172800	100,00	1,72	
Insumo		ORSE	Cimento portland composto cp ii-32	Material	kg	7,2352000	0,78	5,64	
Insumo	00001379/SIN	ORSE	Servente de obras (horista)	Mão de Obra	h	0,8640000	14,58	12,59	
Insumo	00006111/SIN								
				MO sem LS =>	28,94	LS =>	0,00	MO com LS =>	28,94
				Valor do BDI =>	53,75			Valor com BDI =>	268,76
						Quant. =>	18,00	Preço Total =>	4.837,68

7.7.3	Código	Banco	Descrição	Tipo	Und	Quant.	Valor Unit	Total
Composição	11945	ORSE	Basculante em alumínio, cor N/P/B, moldura-vidro, tipo convencional ou pivotante, exclusive vidro	Esquadrias de Alumínio	m²	1,0000000	464,27	464,27
Item	Código	Banco	Descrição	Tipo	Und	Quant.	Valor Unit	Total
Composição	10549	ORSE	Encargos Complementares - Servente	Provisórios	h	1,0000000	3,86	3,86
Insumo	12794	ORSE	Basculante em alumínio, cor N/P/B, tipo convencional ou pivotante, com comando, exclusive vidro	Material	m²	1,0000000	420,00	420,00
Insumo	00004750/SIN	ORSE	Pedreiro (horista)	Mão de Obra	h	1,0000000	20,44	20,44
Composição	1903	ORSE	Argamassa cimento e areia traço t-1 (1:3) - 1 saco cimento 50kg / 3 padiolas areia dim. 0.35 x 0.45 x 0.23 m - Confecção mecânica e transporte	Argamassas	m³	0,0030000	534,76	1,60
Composição	10550	ORSE	Encargos Complementares - Pedreiro	Provisórios	h	1,0000000	3,73	3,73
Insumo	00006111/SIN	ORSE	Servente de obras (horista)	Mão de Obra	h	1,0000000	14,58	14,58

Detalhamento de Cálculo ORSE

Item	Código	Banco	Descrição	Tipo	Und	Quant.	Valor Unit	Total
Insumo	00012895/SIN	ORSE	Capacete de segurança aba frontal com suspensão de polietileno, sem jugular (classe b)	Material	un	0,0012072	13,50	0,01
Insumo	00012892/SIN	ORSE	Luva raspa de couro, cano curto (punho *7* cm)	Material	par	0,0046276	10,87	0,05
Insumo	4728	ORSE	Talhadeira chata 10"	Material	un	0,0003036	18,58	0,00
Insumo	10596	ORSE	Protetor auricular	Material	un	0,0090540	4,81	0,04
Insumo	158	ORSE	Almoço (Participação do empregador)	Material	un	0,2048216	14,00	2,86
Insumo	10599	ORSE	Protetor solar fps 30 com 120ml	Material	un	0,0036216	18,00	0,06
Insumo	10517	ORSE	Exames admissionais/demissionais (checkup)	Serviços	cj	0,0008048	300,00	0,24
Insumo	10492	ORSE	Cesta Básica	Material	un	0,0090540	205,00	1,85
Insumo	00012893/SIN	ORSE	Bota de segurança com biqueira de aço e colarinho acolchoado	Material	par	0,0016096	73,93	0,11
Insumo	2378	ORSE	Vale transporte	Material	un	0,1606292	4,50	0,72
Insumo	1651	ORSE	Óculos branco proteção	Material	pr	0,0016096	6,00	0,00

Insumo	00012894/SIN	ORSE	Capa para chuva em pvc com forro de poliester, com capuz (amarela ou azul)	Material	un	0,0004024	20,11	0,00		
Insumo	00002711/SIN	ORSE	Carrinho de mao, em aco, com capacidade de *45 a 65* l / *100* kg, pneu com camara	Material	un	0,0002024	185,23	0,03		
Insumo	4729	ORSE	Marreta 1 kg com cabo	Material	un	0,0001012	37,80	0,00		
Insumo	10362	ORSE	Seguro de vida e acidente em grupo	Serviços	un	0,0090540	12,54	0,11		
Insumo	10788	ORSE	Pá quadrada	Material	un	0,0002024	36,90	0,00		
Insumo	941	ORSE	Fardamento com mangas curta	Material	un	0,0030180	193,04	0,58		
Insumo	10761	ORSE	Refeição - café da manhã (café com leite e dois pães com manteiga)	Serviços	un	0,2048216	5,00	1,02		
Insumo	12794	ORSE	Basculante em alumínio, cor N/P/B, tipo convencional ou pivotante, com comando, exclusive vidro	Material	m²	1,0000000	420,00	420,00		
Insumo	00004750/SIN	ORSE	Pedreiro (horista)	Mão de Obra	h	1,0000000	20,44	20,44		
Insumo	00000370/SIN	ORSE	Areia media - posto jazida/fornecedor (retirado na jazida, sem transporte)	Material	m³	0,0032400	100,00	0,32		
Insumo	00001379/SIN	ORSE	Cimento portland composto cp ii-32	Material	kg	1,3566000	0,78	1,05		
Insumo	00006111/SIN	ORSE	Servente de obras (horista)	Mão de Obra	h	1,0120000	14,58	14,75		
Insumo	11264	ORSE	Marreta de 1/2 kg com cabo	Material	un	0,0002000	13,52	0,00		
Insumo	10790	ORSE	Prumo de face	Material	un	0,0001000	25,95	0,00		
Insumo	11265	ORSE	Martelo de borracha com cabo	Material	un	0,0004000	18,75	0,00		
Insumo	4174	ORSE	Desempenadeira de aço lisa, cabo madeira, ref:143, Atlas ou similar	Material	un	0,0005000	12,90	0,00		
Insumo	4722	ORSE	Colher de pedreiro	Material	un	0,0004000	18,80	0,00		
Insumo	11243	ORSE	Martelo sem unha	Material	un	0,0001000	28,00	0,00		
Insumo	11247	ORSE	Serra mármore	Material	un	0,0001000	319,90	0,03		
Insumo	11245	ORSE	Desempoladeira de madeira 12x22	Material	un	0,0007000	11,60	0,00		
Insumo	11246	ORSE	Escala métrica de bambú	Material	Un	0,0007000	10,22	0,00		
Insumo	10282	ORSE	Regua de alumínio c/ 2,00m (para pedreiro)	Material	un	0,0002000	44,00	0,00		
Insumo	10789	ORSE	Nível de bolha de madeira	Material	un	0,0002000	15,40	0,00		
					MO sem LS =>	35,19	LS =>	0,00	MO com LS =>	35,19
					Valor do BDI =>	116,06			Valor com BDI =>	580,33
					Quant. =>			3,00	Preço Total =>	1.740,99

7.7.4	Código	Banco	Descrição	Tipo	Und	Quant.	Valor Unit	Total
Composição	130649	SEDOP	Granito Juparana e=2cm	0	m²	1,0000000	751,58	751,58
Composição Auxiliar	280026	SEDOP	SERVENTE COM ENCARGOS COMPLEMENTARES	0	h	0,2000000	26,13	5,22

Composição Auxiliar Insumo	280023	SEDOP	PEDREIRO COM ENCARGOS COMPLEMENTARES	0	h	0,4000000	32,12	12,84		
Insumo	A00058	SEDOP	Granito Juparana e=2cm	Material	m²	1,0500000	685,71	719,99		
Insumo	D00345	SEDOP	Argamassa AC-III	Material	kg	4,2000000	2,84	11,92		
Insumo	D00079	SEDOP	Rejunte cimentício colorido p/ porcelanato e cerâmicas	Material	kg	0,3000000	5,37	1,61		
					MO sem LS =>	12,18	LS =>	0,00	MO com LS =>	12,18
					Valor do BDI =>	187,89			Valor com BDI =>	939,47
							Quant. =>	4,20	Preço Total =>	3.945,75

7.7.5	Código	Banco	Descrição	Tipo	Und	Quant.	Valor Unit	Total	
Composição	91307	SINAPI	FECHADURA DE EMBUTIR PARA PORTAS INTERNAS, COMPLETA, ACABAMENTO PADRÃO POPULAR, COM EXECUÇÃO DE FURO - FORNECIMENTO E INSTALAÇÃO. AF_12/2019	Esquadrias - Portas	UN	1,0000000	101,16	101,16	
Composição Auxiliar	88316	SINAPI	SERVENTE COM ENCARGOS COMPLEMENTARES	Livro SINAPI: Cálculos e Parâmetros	H	0,3840000	22,72	8,72	
Composição Auxiliar	88261	SINAPI	CARPINTEIRO DE ESQUADRIAS COM ENCARGOS COMPLEMENTARES	SEDI - SERVIÇOS DIVERSOS	H	0,7670000	29,52	22,64	
Insumo	00003090	SINAPI	FECHADURA ESPELHO PARA PORTA INTERNA, EM ACO INOX (MAQUINA, TESTA E CONTRA-TESTA) E EM ZAMAC (MACANETA, LINGUETA E TRINCOS) COM ACABAMENTO CROMADO, MAQUINA DE 40 MM, INCLUINDO CHAVE TIPO INTERNA	Material	CJ	1,0000000	69,80	69,80	
				MO sem LS =>	21,24	LS =>	0,00	MO com LS =>	21,24
				Valor do BDI =>	25,29			Valor com BDI =>	126,45
						Quant. =>	6,00	Preço Total =>	758,70

7.8			PINTURA					10.610,55	
7.8.1	Código	Banco	Descrição	Tipo	Und	Quant.	Valor Unit	Total	
Composição	88423	SINAPI	APLICAÇÃO MANUAL DE PINTURA COM TINTA TEXTURIZADA ACRÍLICA EM PAREDES EXTERNAS DE CASAS, UMA COR. AF_03/2024	Pintura Externa	m²	1,0000000	22,90	22,90	
Composição Auxiliar	88316	SINAPI	SERVENTE COM ENCARGOS COMPLEMENTARES	Livro SINAPI: Cálculos e Parâmetros	H	0,0249000	22,72	0,56	
Composição Auxiliar	88310	SINAPI	PINTOR COM ENCARGOS COMPLEMENTARES	Livro SINAPI: Cálculos e Parâmetros	H	0,1525000	32,59	4,96	
Insumo	00038877	SINAPI	MASSA PREMIUM PARA TEXTURA LISA DE BASE ACRILICA, USO INTERNO E EXTERNO	Material	KG	2,2608800	7,69	17,38	
				MO sem LS =>	3,66	LS =>	0,00	MO com LS =>	3,66
				Valor do BDI =>	5,72			Valor com BDI =>	28,62
						Quant. =>	370,74	Preço Total =>	10.610,55

7.9	Código	Banco	Descrição	Tipo	Und	Quant.	Valor Unit	Total
7.9.1								

Composição	91943	SINAPI	CAIXA RETANGULAR 4" X 4" MÉDIA (1,30 M DO PISO), PVC, INSTALADA EM PAREDE - FORNECIMENTO E INSTALAÇÃO. AF_03/2023	Instalações Elétricas - Eletrodutos Embutidos, Cabos, Caixas, Tomadas e Interruptores	UN	1,0000000	21,61	21,61	
Composição Auxiliar	88247	SINAPI	AUXILIAR DE ELETRICISTA COM ENCARGOS COMPLEMENTARES	Livro SINAPI: Cálculos e Parâmetros	H	0,3010000	23,80	7,16	
Composição Auxiliar	88629	SINAPI	ARGAMASSA TRAÇO 1:3 (EM VOLUME DE CIMENTO E AREIA MÉDIA ÚMIDA), PREPARO MANUAL. AF_08/2019	Argamassas	m³	0,0012000	750,07	0,90	
Composição Auxiliar	88264	SINAPI	ELETRICISTA COM ENCARGOS COMPLEMENTARES	Livro SINAPI: Cálculos e Parâmetros	H	0,3010000	31,30	9,42	
Insumo	00001873	SINAPI	CAIXA DE PASSAGEM, EM PVC, DE 4" X 4", PARA ELETRODUTO FLEXIVEL CORRUGADO	Material	UN	1,0000000	4,13	4,13	
				MO sem LS =>	11,30	LS =>	0,00	MO com LS =>	11,30
				Valor do BDI =>	5,40			Valor com BDI =>	27,01
					Quant. =>	3,00	Preço Total =>		81,03

7.9.2	Código	Banco	Descrição	Tipo	Und	Quant.	Valor Unit	Total	
Composição	91968	SINAPI	INTERRUPTOR PARALELO (3 MÓDULOS), 10A/250V, SEM SUPORTE E SEM PLACA - FORNECIMENTO E INSTALAÇÃO. AF_03/2023	Instalações Elétricas - Eletrodutos Embutidos, Cabos, Caixas, Tomadas e Interruptores	UN	1,0000000	64,58	64,58	
Composição Auxiliar	88264	SINAPI	ELETRICISTA COM ENCARGOS COMPLEMENTARES	Livro SINAPI: Cálculos e Parâmetros	H	0,8260000	31,30	25,85	
Composição Auxiliar	88247	SINAPI	AUXILIAR DE ELETRICISTA COM ENCARGOS COMPLEMENTARES	Livro SINAPI: Cálculos e Parâmetros	H	0,8260000	23,80	19,65	
Insumo	00038113	SINAPI	INTERRUPTOR PARALELO 10A, 250V (APENAS MODULO)	Material	UN	3,0000000	6,36	19,08	
				MO sem LS =>	30,63	LS =>	0,00	MO com LS =>	30,63
				Valor do BDI =>	16,14			Valor com BDI =>	80,72
						Quant. =>	6,00	Preço Total =>	484,32

7.9.3	Código	Banco	Descrição	Tipo	Und	Quant.	Valor Unit	Total	
Composição	91994	SINAPI	TOMADA MÉDIA DE EMBUTIR (1 MÓDULO), 2P+T 10 A, SEM SUPORTE E SEM PLACA - FORNECIMENTO E INSTALAÇÃO. AF_03/2023	Instalações Elétricas - Eletrodutos Embutidos, Cabos, Caixas, Tomadas e Interruptores	UN	1,0000000	23,01	23,01	
Composição Auxiliar	88247	SINAPI	AUXILIAR DE ELETRICISTA COM ENCARGOS COMPLEMENTARES	Livro SINAPI: Cálculos e Parâmetros	H	0,3170000	23,80	7,54	
Composição Auxiliar	88264	SINAPI	ELETRICISTA COM ENCARGOS COMPLEMENTARES	Livro SINAPI: Cálculos e Parâmetros	H	0,3170000	31,30	9,92	
Insumo	00038101	SINAPI	TOMADA 2P+T 10A, 250V (APENAS MODULO)	Material	UN	1,0000000	5,55	5,55	
				MO sem LS =>	11,75	LS =>	0,00	MO com LS =>	11,75
				Valor do BDI =>	5,75			Valor com BDI =>	28,76
					Quant. =>	9,00	Preço Total =>		258,84

7.9.4	Código	Banco	Descrição	Tipo	Und	Quant.	Valor Unit	Total
Composição	91925	SINAPI	CABO DE COBRE FLEXÍVEL ISOLADO, 1,5 MM², ANTI-CHAMA 0,6/1,0 KV, PARA CIRCUITOS TERMINAIS - FORNECIMENTO E INSTALAÇÃO. AF_03/2023	Instalações Elétricas - Eletrodutos Embutidos, Cabos, Caixas, Tomadas e Interruptores	M	1,0000000	3,80	3,80

Composição Auxiliar	88247	SINAPI	AUXILIAR DE ELETRICISTA COM ENCARGOS COMPLEMENTARES	Livro SINAPI: Cálculos e Parâmetros	H	0,0230000	23,80	0,54	
Composição Auxiliar Insumo	88264	SINAPI	ELETRICISTA COM ENCARGOS COMPLEMENTARES	Livro SINAPI: Cálculos e Parâmetros	H	0,0230000	31,30	0,71	
	00021127	SINAPI	FITA ISOLANTE ADESIVA ANTICHAMA, USO ATE 750 V, EM ROLO DE 19 MM X 5 M	Material	UN	0,0094000	4,14	0,03	
Insumo	00000993	SINAPI	CABO DE COBRE, FLEXIVEL, CLASSE 4 OU 5, ISOLACAO EM PVC/A, ANTICHAMA BWF-B, COBERTURA PVC-ST1, ANTICHAMA BWF-B, 1 CONDUTOR, 0,6/1 KV, SECAO NOMINAL 1,5 MM2	Material	M	1,2434000	2,03	2,52	
				MO sem LS =>	0,85	LS =>	0,00	MO com LS =>	0,85
				Valor do BDI =>	0,95			Valor com BDI =>	4,75
					Quant. =>	90,00	Preço Total =>		427,50

7.9.5	Código Banco		Descrição	Tipo	Und	Quant.	Valor Unit	Total		
Composição	91926	SINAPI	CABO DE COBRE FLEXÍVEL ISOLADO, 2,5 MM², ANTI-CHAMA 450/750 V, PARA CIRCUITOS TERMINAIS - FORNECIMENTO E INSTALAÇÃO. AF_03/2023	Instalações Elétricas - Eletrodutos Embutidos, Cabos, Caixas, Tomadas e Interruptores	M	1,0000000	4,59	4,59		
Composição Auxiliar	88264	SINAPI	ELETRICISTA COM ENCARGOS COMPLEMENTARES	Livro SINAPI: Cálculos e Parâmetros	H	0,0290000	31,30	0,90		
Composição Auxiliar	88247	SINAPI	AUXILIAR DE ELETRICISTA COM ENCARGOS COMPLEMENTARES	Livro SINAPI: Cálculos e Parâmetros	H	0,0290000	23,80	0,69		
Insumo	00001014	SINAPI	CABO DE COBRE, FLEXIVEL, CLASSE 4 OU 5, ISOLACAO EM PVC/A, ANTICHAMA BWF-B, 1 CONDUTOR, 450/750 V, SECAO NOMINAL 2,5 MM2	Material	M	1,2434000	2,39	2,97		
Insumo	00021127	SINAPI	FITA ISOLANTE ADESIVA ANTICHAMA, USO ATE 750 V, EM ROLO DE 19 MM X 5 M	Material	UN	0,0094000	4,14	0,03		
					MO sem LS =>	1,06	LS =>	0,00	MO com LS =>	1,06
					Valor do BDI =>	1,14			Valor com BDI =>	5,73
					Quant. =>	180,00	Preço Total =>	1.031,40		

7.9.6	Código	Banco	Descrição	Tipo	Und	Quant.	Valor Unit	Total	
Composição	101877	SINAPI	QUADRO DE DISTRIBUIÇÃO DE ENERGIA EM PVC, DE EMBUTIR, SEM BARRAMENTO, PARA 3 DISJUNTORES - FORNECIMENTO E INSTALAÇÃO. AF_07/2025	Instalações Elétricas - Quadros, Cabos, Disjuntores, Contadores e Barramentos Blindados	UN	1,0000000	77,34	77,34	
Composição Auxiliar	88264	SINAPI	ELETRICISTA COM ENCARGOS COMPLEMENTARES	Livro SINAPI: Cálculos e Parâmetros	H	0,7227000	31,30	22,62	
Composição Auxiliar	87367	SINAPI	ARGAMASSA TRAÇO 1:1:6 (EM VOLUME DE CIMENTO, CAL E AREIA MÉDIA ÚMIDA) PARA EMBOÇO/MASSA ÚNICA/ASSENTAMENTO DE ALVENARIA DE VEDAÇÃO, PREPARO MANUAL. AF_08/2019	Argamassas	m³	0,0034000	830,61	2,82	
Composição Auxiliar	88247	SINAPI	AUXILIAR DE ELETRICISTA COM ENCARGOS COMPLEMENTARES	Livro SINAPI: Cálculos e Parâmetros	H	0,7227000	23,80	17,20	
Insumo	00039794	SINAPI	QUADRO DE DISTRIBUICAO, SEM BARRAMENTO, EM PVC, DE EMBUTIR, PARA 3 DISJUNTORES NEMA OU 4 DISJUNTORES DIN	Material	UN	1,0000000	34,70	34,70	
				MO sem LS =>	27,32	LS =>	0,00	MO com LS =>	27,32
				Valor do BDI =>	19,33			Valor com BDI =>	96,67

Quant. => 3,00 Preço Total => 290,01

7.9.7	Código	Banco	Descrição	Tipo	Und	Quant.	Valor Unit	Total	
Composição	4039	ORSE	Lâmpada fluorescente PL 23W / 127V - Fornecimento	Pontos de Suprimento de Energia Convencionais	Un	1,0000000	9,81	9,81	
Item	Código	Banco	Descrição	Tipo	Und	Quant.	Valor Unit	Total	
Insumo	3180	ORSE	Lampada fluorescente eletrônica PL 23W / 127V (compacta integrada)	Material	Un	1,0000000	9,81	9,81	
Detalhamento de Cálculo ORSE									
Item	Código	Banco	Descrição	Tipo	Und	Quant.	Valor Unit	Total	
Insumo	3180	ORSE	Lampada fluorescente eletrônica PL 23W / 127V (compacta integrada)	Material	Un	1,0000000	9,81	9,81	
MO sem LS =>					0,00	LS =>	0,00	MO com LS =>	0,00
Valor do BDI =>					2,45			Valor com BDI =>	12,26
					Quant. =>	6,00	Preço Total =>	73,56	

7.9.8	Código	Banco	Descrição	Tipo	Und	Quant.	Valor Unit	Total	
Composição	105545	SINAPI	LUMINÁRIA TIPO SPOT, DE SOBREPOR, COM 1 LÂMPADA LED PAR20 - FORNECIMENTO E INSTALAÇÃO. AF_09/2024	Iluminação Predial e Monitoramento	UN	1,0000000	102,45	102,45	
Composição Auxiliar	88247	SINAPI	AUXILIAR DE ELETRICISTA COM ENCARGOS COMPLEMENTARES	Livro SINAPI: Cálculos e Parâmetros	H	0,2005440	23,80	4,77	
Composição Auxiliar	88264	SINAPI	ELETRICISTA COM ENCARGOS COMPLEMENTARES	Livro SINAPI: Cálculos e Parâmetros	H	0,6417408	31,30	20,08	
Insumo	00045217	SINAPI	LUMINARIA SPOT DE SOBREPOR/ PLAFON BOX, FACE RECUADA, QUADRADA, *12 X 12 X 13,5* CM, EM ABS/ TERMOPLASTICO, BRANCA, PARA LAMPADA PAR20 (NAO INCLUI LAMPADA)	Material	UN	1,0000000	52,10	52,10	
Insumo	00045183	SINAPI	LAMPADA LED PAR20 6 W/ 7W	Material	UN	1,0000000	25,50	25,50	
MO sem LS =>					17,27	LS =>	0,00	MO com LS =>	17,27
Valor do BDI =>					25,61			Valor com BDI =>	128,06
					Quant. =>	36,00	Preço Total =>	4.610,16	

7.9.9	Código	Banco	Descrição	Tipo	Und	Quant.	Valor Unit	Total
Composição	93660	SINAPI	DISJUNTOR BIPOLAR TIPO DIN, CORRENTE NOMINAL DE 10A - FORNECIMENTO E INSTALAÇÃO. AF_07/2025	Instalações Elétricas - Quadros, Cabos, Disjuntores, Contatores e	UN	1,0000000	54,05	54,05
Composição Auxiliar	88264	SINAPI	ELETRICISTA COM ENCARGOS COMPLEMENTARES	Livro SINAPI: Cálculos e Parâmetros	H	0,0708570	31,30	2,21
Composição Auxiliar	88247	SINAPI	AUXILIAR DE ELETRICISTA COM ENCARGOS COMPLEMENTARES	Livro SINAPI: Cálculos e Parâmetros	H	0,0708570	23,80	1,68
Insumo	00034616	SINAPI	DISJUNTOR TERMOMAGNETICO PARA TRILHO DIN (IEC), BIPOLAR, 6 - 32 A	Material	UN	1,0000000	48,42	48,42
Insumo	00001570	SINAPI	TERMINAL A COMPRESSAO EM COBRE ESTANHADO PARA CABO 2,5 MM2, 1 FURO E 1 COMPRESSAO, PARA PARAFUSO DE FIXACAO M5	Material	UN	2,0000000	0,87	1,74
MO sem LS =>				2,62	LS =>	0,00	MO com LS => 2,62	

Valor do BDI => 13,51

Valor com BDI => 67,56

Quant. => 6,00 Preço Total => 405,36

7.10			INSTALAÇÕES HODRAULICA E HIDROSSANITARIAS					9.799,68	
7.10.1	Código	Banco	Descrição	Tipo	Und	Quant.	Valor Unit	Total	
Composição	98110	SINAPI	CAIXA DE GORDURA PEQUENA (CAPACIDADE: 19 L), CIRCULAR, EM PVC, DIÂMETRO INTERNO= 0,3 M. AF_12/2020	Caixas Enterradas	UN	1,0000000	347,44	347,44	
Composição Auxiliar	88309	SINAPI	PEDREIRO COM ENCARGOS COMPLEMENTARES	Livro SINAPI: Cálculos e Parâmetros	H	0,2840000	30,92	8,78	
Composição Auxiliar	101618	SINAPI	PREPARO DE FUNDO DE VALA COM LARGURA MENOR QUE 1,5 M, COM CAMADA DE AREIA, LANÇAMENTO MANUAL. AF_08/2020	MOVT - MOVIMENTO DE TERRA	m³	0,0141000	291,09	4,10	
Composição Auxiliar	88316	SINAPI	SERVENTE COM ENCARGOS COMPLEMENTARES	Livro SINAPI: Cálculos e Parâmetros	H	0,2231000	22,72	5,06	
Insumo	00035277	SINAPI	CAIXA DE GORDURA EM PVC, DIAMETRO MINIMO 300 MM, DIAMETRO DE SAIDA 100 MM, CAPACIDADE APROXIMADA 18 LITROS, COM TAMPA E CESTO	Material	UN	1,0000000	329,50	329,50	
				MO sem LS =>	10,58	LS =>	0,00	MO com LS =>	10,58
				Valor do BDI =>	86,86			Valor com BDI =>	434,30
						Quant. =>	3,00	Preço Total =>	1.302,90

7.10.2	Código	Banco	Descrição	Tipo	Und	Quant.	Valor Unit	Total	
Composição	180299	SEDOP	Ponto de agua (incl. tubos e conexoes)	0	pt	1,0000000	474,02	474,02	
Composição Auxiliar	280008	SEDOP	AUXILIAR DE ENCANADOR OU BOMBEIRO HIDRÁULICO COM ENCARGOSCOMPLEMENTARES	0	h	6,0000000	25,52	153,12	
Composição Auxiliar	280016	SEDOP	ENCANADOR OU BOMBEIRO HIDRÁULICO COM ENCARGOSCOMPLEMENTARES	0	h	4,0000000	31,40	125,60	
Insumo	H00006	SEDOP	Tubo em PVC - JS - 25mm (LH)	Material	m	9,0000000	8,86	79,74	
Insumo	H00093	SEDOP	Joelho/Cotovelo 90o em PVC - JS - 25mm-LH	Material	un	2,0000000	1,33	2,66	
Insumo	H00157	SEDOP	Tubo em PVC - JS - 50mm (LH)	Material	m	3,0000000	32,12	96,36	
Insumo	H00075	SEDOP	Adaptador curto em PVC 1 1/2" (LH)	Material	un	0,7500000	5,28	3,96	
Insumo	H00116	SEDOP	Te em PVC - JS - 25mm (LH)	Material	un	0,7500000	1,67	1,25	
Insumo	H00082	SEDOP	Adaptador curto em PVC 3/4" (LH)	Material	un	1,0000000	2,22	2,22	
Insumo	H00400	SEDOP	Joelho/Cotovelo 90o PVC SRM - 25mm X 3/4" (LH)	Material	un	1,0000000	9,11	9,11	
				MO sem LS =>	186,82	LS =>	0,00	MO com LS =>	186,82
				Valor do BDI =>	118,50			Valor com BDI =>	592,52
						Quant. =>	3,00	Preço Total =>	1.777,56

7.10.3	Código	Banco	Descrição	Tipo	Und	Quant.	Valor Unit	Total
--------	--------	-------	-----------	------	-----	--------	------------	-------

Composição	1679	ORSE	Ponto de esgoto com tubo de pvc rígido soldável de Ø 40 mm (lavatórios, mictórios, ralos sifonados, etc...)	Tubos e Conexões de PVC Rígido Soldável para Esgoto	un	1,0000000	78,10	78,10
Item	Código	Banco	Descrição	Tipo	Und	Quant.	Valor Unit	Total
Insumo	138	ORSE	Adesivo pvc em frasco de 850 gramas	Material	kg	0,0390000	72,41	2,82
Composição	10549	ORSE	Encargos Complementares - Servente	Provisórios	h	0,6500000	3,86	2,50
Insumo	00003517/SIN	ORSE	Joelho pvc, soldavel, bb, 90 graus, sem anel, dn 40 mm, para esgoto predial secundario	Material	un	3,0000000	2,01	6,03
Insumo	2036	ORSE	Solucao limpadora pvc	Material	l	0,0600000	69,74	4,18
Composição	10554	ORSE	Encargos Complementares - Encanador	Provisórios	h	0,6500000	3,80	2,47
Insumo	00006111/SIN	ORSE	Servente de obras (horista)	Mão de Obra	h	0,6500000	14,58	9,47
Insumo	00003516/SIN	ORSE	Joelho pvc, soldavel, bb, 45 graus, dn 40 mm, para esgoto predial	Material	un	3,0000000	2,22	6,66
Insumo	00002696/SIN	ORSE	Encanador ou bombeiro hidraulico (horista)	Mão de Obra	h	0,6500000	20,44	13,28
Insumo	1703	ORSE	Pasta lubrificante p/ pvc je	Material	kg	0,0900000	63,50	5,71
Insumo	00009835/SIN	ORSE	Tubo pvc serie normal, dn 40 mm, para esgoto predial (nbr 5688)	Material	m	4,0000000	6,19	24,76
Insumo	00003767/SIN	ORSE	Lixa em folha para parede ou madeira, numero 120, cor vermelha	Material	un	0,2000000	0,97	0,19

Detalhamento de Cálculo ORSE

Item	Código	Banco	Descrição	Tipo	Und	Quant.	Valor Unit	Total
Insumo	138	ORSE	Adesivo pvc em frasco de 850 gramas	Material	kg	0,0390000	72,41	2,82
Insumo	00012895/SIN	ORSE	Capacete de seguranca aba frontal com suspensao de polietileno, sem jugular (classe b)	Material	un	0,0007800	13,50	0,01
Insumo	00012892/SIN	ORSE	Luva raspa de couro, cano curto (punho *7* cm)	Material	par	0,0029900	10,87	0,03
Insumo	4728	ORSE	Talhadeira chata 10"	Material	un	0,0001950	18,58	0,00
Insumo	10596	ORSE	Protetor auricular	Material	un	0,0058500	4,81	0,02
Insumo	158	ORSE	Almoço (Participação do empregador)	Material	un	0,1323400	14,00	1,85
Insumo	10599	ORSE	Protetor solar fps 30 com 120ml	Material	un	0,0023400	18,00	0,04
Insumo	10517	ORSE	Exames admissionais/demissionais (checkup)	Serviços	cj	0,0005200	300,00	0,15
Insumo	10492	ORSE	Cesta Básica	Material	un	0,0058500	205,00	1,19
Insumo	00012893/SIN	ORSE	Bota de seguranca com biqueira de aco e colarinho acolchoado	Material	par	0,0010400	73,93	0,07
Insumo	2378	ORSE	Vale transporte	Material	un	0,1036750	4,50	0,46
Insumo	1651	ORSE	Óculos branco proteção	Material	pr	0,0010400	6,00	0,00
Insumo	00012894/SIN	ORSE	Capa para chuva em pvc com forro de poliester, com capuz (amarela ou azul)	Material	un	0,0002600	20,11	0,00

Insumo	00002711/SIN	ORSE	Carrinho de mao, em aco, com capacidade de *45 a 65* l / *100* kg, pneu com camara	Material	un	0,0001300	185,23	0,02
Insumo	4729	ORSE	Marreta 1 kg com cabo	Material	un	0,0000650	37,80	0,00
Insumo	10362	ORSE	Seguro de vida e acidente em grupo	Serviços	un	0,0058500	12,54	0,07
Insumo	10788	ORSE	Pá quadrada	Material	un	0,0001300	36,90	0,00
Insumo	941	ORSE	Fardamento com mangas curta	Material	un	0,0019500	193,04	0,37
Insumo	10761	ORSE	Refeição - café da manhã (café com leite e dois pães com manteiga)	Serviços	un	0,1323400	5,00	0,66
Insumo	00003517/SIN	ORSE	Joelho pvc, soldavel, bb, 90 graus, sem anel, dn 40 mm, para esgoto predial secundario	Material	un	3,0000000	2,01	6,03
Insumo	2036	ORSE	Solucao limpadora pvc	Material	l	0,0600000	69,74	4,18
Insumo	11257	ORSE	Tarracha para tubos PVC de 1 1/4"	Material	un	0,0002600	32,30	0,00
Insumo	11255	ORSE	Tarracha para tubos PVC de 1"	Material	un	0,0003900	49,00	0,01
Insumo	11254	ORSE	Tarracha para tubos PVC de 3/4"	Material	un	0,0004550	27,49	0,01
Insumo	11256	ORSE	Tarracha para tubos PVC de 1 1/2"	Material	un	0,0002600	92,70	0,02
Insumo	10592	ORSE	Lima chata 12"	Material	un	0,0000650	38,31	0,00
Insumo	11253	ORSE	Tarracha para tubos PVC de 1/2"	Material	un	0,0007150	29,00	0,02
Insumo	10593	ORSE	Praio simples 30cm	Material	un	0,0000650	19,57	0,00
Insumo	00006111/SIN	ORSE	Servente de obras (horista)	Mão de Obra	h	0,6500000	14,58	9,47
Insumo	00003516/SIN	ORSE	Joelho pvc, soldavel, bb, 45 graus, dn 40 mm, para esgoto predial	Material	un	3,0000000	2,22	6,66
Insumo	00002696/SIN	ORSE	Encanador ou bombeiro hidraulico (horista)	Mão de Obra	h	0,6500000	20,44	13,28
Insumo	1703	ORSE	Pasta lubrificante p/ pvc je	Material	kg	0,0900000	63,50	5,71
Insumo	00009835/SIN	ORSE	Tubo pvc serie normal, dn 40 mm, para esgoto predial (nbr 5688)	Material	m	4,0000000	6,19	24,76
Insumo	00003767/SIN	ORSE	Lixa em folha para parede ou madeira, numero 120, cor vermelha	Material	un	0,2000000	0,97	0,19

MO sem LS => 22,75 LS => 0,00 MO com LS => 22,75

Valor do BDI => 19,52 Valor com BDI => 97,62

Quant. => 3,00 Preço Total => 292,86

7.10.4	Código	Banco	Descrição	Tipo	Und	Quant.	Valor Unit	Total
Composição	102605	SINAPI	CAIXA D'ÁGUA EM POLIETILENO, 500 LITROS - FORNECIMENTO E INSTALAÇÃO. AF_06/2021	Caixas de Água para Edificações	UN	1,0000000	265,55	265,55
Composição Auxiliar	88267	SINAPI	ENCANADOR OU BOMBEIRO HIDRÁULICO COM ENCARGOS COMPLEMENTARES	SEDI - SERVIÇOS DIVERSOS	H	0,1052000	30,20	3,17
Composição Auxiliar	88248	SINAPI	AUXILIAR DE ENCANADOR OU BOMBEIRO HIDRÁULICO COM ENCARGOS COMPLEMENTARES	SEDI - SERVIÇOS DIVERSOS	H	0,1052000	22,84	2,40
Insumo	00034637	SINAPI	CAIXA D'ÁGUA / RESERVATORIO EM POLIETILENO, 500 LITROS, COM TAMPA	Material	UN	1,0000000	259,98	259,98

MO sem LS =>	3,82	LS =>	0,00	MO com LS =>	3,82
Valor do BDI =>	66,38			Valor com BDI =>	331,93
		Quant. =>	3,00	Preço Total =>	995,79

7.10.5	Código	Banco	Descrição	Tipo	Und	Quant.	Valor Unit	Total
Composição	2139	ORSE	Pia de cozinha com bancada em mármore sintético, dim 1.00x0.50, com 01 cuba, sifão plástico, válvula em pvc, torneira cromada, assentada.	Louças e Metais Sanitários	un	1,0000000	322,58	322,58
Item	Código	Banco	Descrição	Tipo	Und	Quant.	Valor Unit	Total
Insumo	1744	ORSE	Pia de mármore sintético com frontal, dimensões 1,00x0,50 m	Material	un	1,0000000	69,19	69,19
Insumo	00006153/SIN	ORSE	Valvula em plastico branco para tanque ou lavatorio 1", sem unho e sem ladrao	Material	un	1,0000000	4,70	4,70
Insumo	9964	ORSE	Perfil Alumínio, Tubo Retangular 50,80mm x 25,40mm x 1,20mm (0,484kg/m)	Material	m	1,2000000	20,89	25,06
Insumo	00013984/SIN API	ORSE	Torneira metalica cromada, cano curto, com arejador, sem bico plastico, de parede, para uso geral, 1/2" ou 3/4"	Material	un	1,0000000	74,80	74,80
Insumo	00006111/SIN	ORSE	Servente de obras (horista)	Mão de Obra	h	2,0000000	14,58	29,16
Insumo	00002696/SIN	ORSE	Encanador ou bombeiro hidraulico (horista)	Mão de Obra	h	2,0000000	20,44	40,88
Composição	10550	ORSE	Encargos Complementares - Pedreiro	Provisórios	h	2,0000000	3,73	7,46
Insumo	00020262/SIN	ORSE	Sifao plastico extensivel universal, tipo copo	Material	un	1,0000000	14,65	14,65
Insumo	00004750/SIN	ORSE	Pedreiro (horista)	Mão de Obra	h	2,0000000	20,44	40,88
Composição	10554	ORSE	Encargos Complementares - Encanador	Provisórios	h	2,0000000	3,80	7,60
Composição	10549	ORSE	Encargos Complementares - Servente	Provisórios	h	2,0000000	3,86	7,72

Detalhamento de Cálculo ORSE

Item	Código	Banco	Descrição	Tipo	Und	Quant.	Valor Unit	Total
Insumo	1744	ORSE	Pia de mármore sintético com frontal, dimensões 1,00x0,50 m	Material	un	1,0000000	69,19	69,19
Insumo	00006153/SIN	ORSE	Valvula em plastico branco para tanque ou lavatorio 1", sem unho e sem ladrao	Material	un	1,0000000	4,70	4,70
Insumo	9964	ORSE	Perfil Alumínio, Tubo Retangular 50,80mm x 25,40mm x 1,20mm (0,484kg/m)	Material	m	1,2000000	20,89	25,06
Insumo	00013984/SIN API	ORSE	Torneira metalica cromada, cano curto, com arejador, sem bico plastico, de parede, para uso geral, 1/2" ou 3/4"	Material	un	1,0000000	74,80	74,80
Insumo	00006111/SIN	ORSE	Servente de obras (horista)	Mão de Obra	h	2,0000000	14,58	29,16
Insumo	00002696/SIN	ORSE	Encanador ou bombeiro hidraulico (horista)	Mão de Obra	h	2,0000000	20,44	40,88
Insumo	11264	ORSE	Marreta de 1/2 kg com cabo	Material	un	0,0004000	13,52	0,00
Insumo	1651	ORSE	Óculos branco proteção	Material	pr	0,0048000	6,00	0,02

Insumo	10790	ORSE	Prumo de face	Material	un	0,0002000	25,95	0,00
Insumo	2378	ORSE	Vale transporte	Material	un	0,4498000	4,50	2,02
Insumo	10517	ORSE	Exames admissionais/demissionais (checkup)	Serviços	cj	0,0024000	300,00	0,72
Insumo	11265	ORSE	Martelo de borracha com cabo	Material	un	0,0008000	18,75	0,01
Insumo	10599	ORSE	Protetor solar fps 30 com 120ml	Material	un	0,0108000	18,00	0,19
Insumo	4174	ORSE	Desempenadeira de aço lisa, cabo madeira, ref:143, Atlas ou similar	Material	un	0,0010000	12,90	0,01
Insumo	10761	ORSE	Refeição - café da manhã (café com leite e dois pães com manteiga)	Serviços	un	0,6108000	5,00	3,05
Insumo	158	ORSE	Almoço (Participação do empregador)	Material	un	0,6108000	14,00	8,55
Insumo	4722	ORSE	Colher de pedreiro	Material	un	0,0008000	18,80	0,01
Insumo	11243	ORSE	Martelo sem unha	Material	un	0,0002000	28,00	0,00
Insumo	10492	ORSE	Cesta Básica	Material	un	0,0270000	205,00	5,53
Insumo	00012894/SIN	ORSE	Capa para chuva em pvc com forro de poliester, com capuz (amarela ou azul)	Material	un	0,0012000	20,11	0,02
Insumo	10362	ORSE	Seguro de vida e acidente em grupo	Serviços	un	0,0270000	12,54	0,33
Insumo	11247	ORSE	Serra mármore	Material	un	0,0002000	319,90	0,06
Insumo	00012895/SIN	ORSE	Capacete de seguranca aba frontal com suspensao de polietileno, sem jugular (classe b)	Material	un	0,0036000	13,50	0,04
Insumo	00012893/SIN	ORSE	Bota de seguranca com biqueira de aco e colarinho acolchoado	Material	par	0,0048000	73,93	0,35
Insumo	11245	ORSE	Desempoladeira de madeira 12x22	Material	un	0,0014000	11,60	0,01
Insumo	11246	ORSE	Escala métrica de bambú	Material	Un	0,0014000	10,22	0,01
Insumo	941	ORSE	Fardamento com mangas curta	Material	un	0,0090000	193,04	1,73
Insumo	10282	ORSE	Regua de alumínio c/ 2,00m (para pedreiro)	Material	un	0,0004000	44,00	0,01
Insumo	10789	ORSE	Nível de bolha de madeira	Material	un	0,0004000	15,40	0,00
Insumo	10596	ORSE	Protetor auricular	Material	un	0,0270000	4,81	0,12
Insumo	00012892/SIN	ORSE	Luva raspa de couro, cano curto (punho *7* cm)	Material	par	0,0138000	10,87	0,15
Insumo	00020262/SIN	ORSE	Sifao plastico extensivel universal, tipo copo	Material	un	1,0000000	14,65	14,65
Insumo	00004750/SIN	ORSE	Pedreiro (horista)	Mão de Obra	h	2,0000000	20,44	40,88
Insumo	11257	ORSE	Tarracha para tubos PVC de 1 1/4"	Material	un	0,0008000	32,30	0,02
Insumo	11255	ORSE	Tarracha para tubos PVC de 1"	Material	un	0,0012000	49,00	0,05
Insumo	11254	ORSE	Tarracha para tubos PVC de 3/4"	Material	un	0,0014000	27,49	0,03
Insumo	11256	ORSE	Tarracha para tubos PVC de 1 1/2"	Material	un	0,0008000	92,70	0,07

Insumo	10592	ORSE	Lima chata 12"	Material	un	0,0002000	38,31	0,00	
Insumo	11253	ORSE	Tarracha para tubos PVC de 1/2"	Material	un	0,0022000	29,00	0,06	
Insumo	10593	ORSE	Praio simples 30cm	Material	un	0,0002000	19,57	0,00	
Insumo	4728	ORSE	Talhadeira chata 10"	Material	un	0,0006000	18,58	0,01	
Insumo	00002711/SIN	ORSE	Carrinho de mao, em aco, com capacidade de *45 a 65* l / *100* kg, pneu com camara	Material	un	0,0004000	185,23	0,07	
Insumo		4729	ORSE	Marreta 1 kg com cabo	Material	un	0,0002000	37,80	0,00
Insumo	10788	ORSE	Pá quadrada	Material	un	0,0004000	36,90	0,01	
MO sem LS =>					110,92	LS =>	0,00	MO com LS =>	110,92
Valor do BDI =>					80,64			Valor com BDI =>	403,22
						Quant. =>	3,00	Preço Total =>	1.209,66

7.10.6	Código	Banco	Descrição	Tipo	Und	Quant.	Valor Unit	Total	
Composição	95469	SINAPI	VASO SANITARIO SIFONADO CONVENCIONAL COM LOUÇA BRANCA - FORNECIMENTO E INSTALAÇÃO. AF_01/2020	Louças e Metais	UN	1,0000000	323,03	323,03	
Composição Auxiliar	88316	SINAPI	SERVENTE COM ENCARGOS COMPLEMENTARES	Livro SINAPI: Cálculos e Parâmetros	H	0,3495000	22,72	7,94	
Composição Auxiliar	88267	SINAPI	ENCANADOR OU BOMBEIRO HIDRÁULICO COM ENCARGOS COMPLEMENTARES	SEDI - SERVIÇOS DIVERSOS	H	0,4968000	30,20	15,00	
Insumo	00010420	SINAPI	BACIA SANITARIA (VASO) CONVENCIONAL, DE LOUCA BRANCA, SIFAO APARENTE, SAIDA VERTICAL (SEM ASSENTO)	Material	UN	1,0000000	228,42	228,42	
Insumo	00006138	SINAPI	ANEL DE VEDACAO, PVC FLEXIVEL, 100 MM, PARA SAIDA DE BACIA / VASO SANITARIO	Material	UN	1,0000000	10,04	10,04	
Insumo	00037329	SINAPI	REJUNTE EPOXI, QUALQUER COR	Material	KG	0,0881000	110,06	9,69	
Insumo	00004384	SINAPI	PARAFUSO NIQUELADO COM ACABAMENTO CROMADO PARA FIXAR PECA SANITARIA, INCLUI PORCA CEGA, ARRUELA E BUCHA DE NYLON TAMANHO S-10	Material	UN	2,0000000	25,97	51,94	
				MO sem LS =>	15,69	LS =>	0,00	MO com LS =>	15,69
				Valor do BDI =>	80,75			Valor com BDI =>	403,78
						Quant. =>	3,00	Preço Total =>	1.211,34

7.10.7	Código	Banco	Descrição	Tipo	Und	Quant.	Valor Unit	Total
Composição	10153	ORSE	Pia inox ø=20cm para higienização de mãos - Obras: Mercado de Lagarto	Louças e Metais Sanitários	un	1,0000000	192,49	192,49
Item	Código	Banco	Descrição	Tipo	Und	Quant.	Valor Unit	Total
Insumo	00006111/SIN	ORSE	Servente de obras (horista)	Mão de Obra	h	1,0000000	14,58	14,58
Insumo		ORSE	Cuba aço inox redonda ø = 0,20m	Material	un	1,0000000	127,68	127,68
Insumo	00002696/SIN	ORSE	Encanador ou bombeiro hidraulico (horista)	Mão de Obra	h	1,0000000	20,44	20,44
Composição		ORSE	Encargos Complementares - Encanador	Provisórios	h	1,0000000	3,80	3,80
Composição	10549	ORSE	Encargos Complementares - Servente	Provisórios	h	1,0000000	3,86	3,86

Insumo	3662	ORSE	Chapa de aço galvanizado nº 18 - e=1,2mm - dimensões 2,00x1,00m	Material	m²	0,2100000	105,05	22,06
Detalhamento de Cálculo ORSE								
Item	Código	Banco	Descrição	Tipo	Und	Quant.	Valor Unit	Total
Insumo	00006111/SIN	ORSE	Servente de obras (horista)	Mão de Obra	h	1,0000000	14,58	14,58
Insumo	10898	ORSE	Cuba aço inox redonda ø = 0,20m	Material	un	1,0000000	127,68	127,68
Insumo	00002696/SIN	ORSE	Encanador ou bombeiro hidraulico (horista)	Mão de Obra	h	1,0000000	20,44	20,44
Insumo	2378	ORSE	Vale transporte	Material	un	0,1595000	4,50	0,71
Insumo	11257	ORSE	Tarracha para tubos PVC de 1 1/4"	Material	un	0,0004000	32,30	0,01
Insumo	1651	ORSE	Óculos branco proteção	Material	pr	0,0016000	6,00	0,00
Insumo	10362	ORSE	Seguro de vida e acidente em grupo	Serviços	un	0,0090000	12,54	0,11
Insumo	10761	ORSE	Refeição - café da manhã (café com leite e dois pães com manteiga)	Serviços	un	0,2036000	5,00	1,01
Insumo	11255	ORSE	Tarracha para tubos PVC de 1"	Material	un	0,0006000	49,00	0,02
Insumo	10596	ORSE	Protetor auricular	Material	un	0,0090000	4,81	0,04
Insumo	11254	ORSE	Tarracha para tubos PVC de 3/4"	Material	un	0,0007000	27,49	0,01
Insumo	00012894/SIN	ORSE	Capa para chuva em pvc com forro de poliester, com capuz (amarela ou azul)	Material	un	0,0004000	20,11	0,00
Insumo	11256	ORSE	Tarracha para tubos PVC de 1 1/2"	Material	un	0,0004000	92,70	0,03
Insumo	941	ORSE	Fardamento com mangas curta	Material	un	0,0030000	193,04	0,57
Insumo	10592	ORSE	Lima chata 12"	Material	un	0,0001000	38,31	0,00
Insumo	00012892/SIN	ORSE	Luva raspa de couro, cano curto (punho *7* cm)	Material	par	0,0046000	10,87	0,05
Insumo	10599	ORSE	Protetor solar fps 30 com 120ml	Material	un	0,0036000	18,00	0,06
Insumo	00012895/SIN	ORSE	Capacete de seguranca aba frontal com suspensao de polietileno, sem jugular (classe b)	Material	un	0,0012000	13,50	0,01
Insumo	00012893/SIN	ORSE	Bota de seguranca com biqueira de aco e colarinho acolchoado	Material	par	0,0016000	73,93	0,11
Insumo	11253	ORSE	Tarracha para tubos PVC de 1/2"	Material	un	0,0011000	29,00	0,03
Insumo	10492	ORSE	Cesta Básica	Material	un	0,0090000	205,00	1,84
Insumo	10593	ORSE	Praio simples 30cm	Material	un	0,0001000	19,57	0,00
Insumo	158	ORSE	Almoço (Participação do empregador)	Material	un	0,2036000	14,00	2,85
Insumo	10517	ORSE	Exames admissionais/demissionais (checkup)	Serviços	cj	0,0008000	300,00	0,24
Insumo	4728	ORSE	Talhadeira chata 10"	Material	un	0,0003000	18,58	0,00
Insumo	00002711/SIN	ORSE	Carrinho de mao, em aco, com capacidade de *45 a 65* l / *100* kg, pneu com camara	Material	un	0,0002000	185,23	0,03

Insumo	4729	ORSE	Marreta 1 kg com cabo	Material	un	0,0001000	37,80	0,00	
Insumo	10788	ORSE	Pá quadrada	Material	un	0,0002000	36,90	0,00	
Insumo	3662	ORSE	Chapa de aço galvanizado nº 18 - e=1,2mm - dimensões 2,00x1,00m	Material	m²	0,2100000	105,05	22,06	
				MO sem LS =>	35,02	LS =>	0,00	MO com LS =>	35,02
				Valor do BDI =>	48,12			Valor com BDI =>	240,61
						Quant. =>	3,00	Preço Total =>	721,83

7.10.8	Código	Banco	Descrição	Tipo	Und	Quant.	Valor Unit	Total	
Composição	190230	SEDOP	Torneira plastica de 1/2"	0	un	1,0000000	28,93	28,93	
Composição Auxiliar	280016	SEDOP	ENCANADOR OU BOMBEIRO HIDRÁULICO COM ENCARGOSCOMPLEMENTARES	0	h	0,1500000	31,40	4,71	
Composição Auxiliar	280008	SEDOP	AUXILIAR DE ENCANADOR OU BOMBEIRO HIDRÁULICO COM ENCARGOSCOMPLEMENTARES	0	h	0,0500000	25,52	1,27	
Insumo	H00049	SEDOP	Torneira p/jardim em PVC de 1/2"	Material	un	1,0000000	22,85	22,85	
Insumo	H00055	SEDOP	Fita de vedacao	Material	m	0,3600000	0,29	0,10	
				MO sem LS =>	4,14	LS =>	0,00	MO com LS =>	4,14
				Valor do BDI =>	7,23			Valor com BDI =>	36,16
						Quant. =>	3,00	Preço Total =>	108,48

7.10.9	Código	Banco	Descrição	Tipo	Und	Quant.	Valor Unit	Total
Composição	2096	ORSE	Suporte para auxilio de deficientes físicos (barra de apoio) l = 50cm em tubode ferro galvanizado d = 1 1/2"	Louças e Metais Sanitários	un	1,0000000	71,25	71,25
Item	Código	Banco	Descrição	Tipo	Und	Quant.	Valor Unit	Total
Composição	10549	ORSE	Encargos Complementares - Servente	Provisórios	h	0,7000000	3,86	2,70
Insumo	00000370/SIN	ORSE	Areia media - posto jazida/fornecedor (retirado na jazida, sem transporte)	Material	m³	0,0010000	100,00	0,10
Composição	10550	ORSE	Encargos Complementares - Pedreiro	Provisórios	h	0,7000000	3,73	2,61
Insumo	00001379/SIN	ORSE	Cimento portland composto cp ii-32	Material	kg	0,1460000	0,78	0,11
Insumo	00021012/SIN API	ORSE	Tubo aco galvanizado com costura, classe leve, dn 40 mm (1 1/2"), e = 3,00 mm, *3,48* kg/m (nbr 5580)	Material	m	0,8000000	51,49	41,19
Insumo	00004750/SIN	ORSE	Pedreiro (horista)	Mão de Obra	h	0,7000000	20,44	14,30
Insumo	00006111/SIN	ORSE	Servente de obras (horista)	Mão de Obra	h	0,7000000	14,58	10,20

Detalhamento de Cálculo ORSE

Item	Código	Banco	Descrição	Tipo	Und	Quant.	Valor Unit	Total
Insumo	00012895/SIN	ORSE	Capacete de seguranca aba frontal com suspensao de polietileno, sem jugular (classe b)	Material	un	0,0008400	13,50	0,01

Insumo		ORSE	Luva raspa de couro, cano curto (punho *7* cm)	Material	par	0,0032200	10,87	0,03
Insumo	00012892/SIN 4728	ORSE	Talhadeira chata 10"	Material	un	0,0002100	18,58	0,00
Insumo	10596	ORSE	Protetor auricular	Material	un	0,0063000	4,81	0,03
Insumo	158	ORSE	Almoço (Participação do empregador)	Material	un	0,1425200	14,00	1,99
Insumo	10599	ORSE	Protetor solar fps 30 com 120ml	Material	un	0,0025200	18,00	0,04
Insumo	10517	ORSE	Exames admissionais/demissionais (checkup)	Serviços	cj	0,0005600	300,00	0,16
Insumo	10492	ORSE	Cesta Básica	Material	un	0,0063000	205,00	1,29
Insumo		ORSE	Bota de segurança com biqueira de aço e colarinho acolchoado	Material	par	0,0011200	73,93	0,08
Insumo	00012893/SIN 2378	ORSE	Vale transporte	Material	un	0,1116500	4,50	0,50
Insumo	1651	ORSE	Óculos branco proteção	Material	pr	0,0011200	6,00	0,00
Insumo		ORSE	Capa para chuva em pvc com forro de poliester, com capuz (amarela ou azul)	Material	un	0,0002800	20,11	0,00
Insumo	00012894/SIN	ORSE	Carrinho de mão, em aço, com capacidade de *45 a 65* l / *100* kg, pneu com câmara	Material	un	0,0001400	185,23	0,02
Insumo	00002711/SIN 4729	ORSE	Marreta 1 kg com cabo	Material	un	0,0000700	37,80	0,00
Insumo	10362	ORSE	Seguro de vida e acidente em grupo	Serviços	un	0,0063000	12,54	0,07
Insumo	10788	ORSE	Pá quadrada	Material	un	0,0001400	36,90	0,00
Insumo	941	ORSE	Fardamento com mangas curta	Material	un	0,0021000	193,04	0,40
Insumo	10761	ORSE	Refeição - café da manhã (café com leite e dois pães com manteiga)	Serviços	un	0,1425200	5,00	0,71
Insumo		ORSE	Areia média - posto jazida/fornecedor (retirado na jazida, sem transporte)	Material	m³	0,0010000	100,00	0,10
Insumo	00000370/SIN 11264	ORSE	Marreta de 1/2 kg com cabo	Material	un	0,0001400	13,52	0,00
Insumo	10790	ORSE	Prumo de face	Material	un	0,0000700	25,95	0,00
Insumo	11265	ORSE	Martelo de borracha com cabo	Material	un	0,0002800	18,75	0,00
Insumo	4174	ORSE	Desempenadeira de aço lisa, cabo madeira, ref:143, Atlas ou similar	Material	un	0,0003500	12,90	0,00
Insumo	4722	ORSE	Colher de pedreiro	Material	un	0,0002800	18,80	0,00
Insumo	11243	ORSE	Martelo sem unha	Material	un	0,0000700	28,00	0,00
Insumo	11247	ORSE	Serra mármore	Material	un	0,0000700	319,90	0,02
Insumo	11245	ORSE	Desempoladeira de madeira 12x22	Material	un	0,0004900	11,60	0,00
Insumo	11246	ORSE	Escala métrica de bambú	Material	Un	0,0004900	10,22	0,00
Insumo	10282	ORSE	Regua de alumínio c/ 2,00m (para pedreiro)	Material	un	0,0001400	44,00	0,00
Insumo	10789	ORSE	Nível de bolha de madeira	Material	un	0,0001400	15,40	0,00

Insumo	00001379/SIN	ORSE	Cimento portland composto cp ii-32	Material	kg	0,1460000	0,78	0,11	
Insumo	00021012/SIN API	ORSE	Tubo aco galvanizado com costura, classe leve, dn 40 mm (1 1/2"), e = 3,00 mm, *3,48* kg/m (nbr 5580)	Material	m	0,8000000	51,49	41,19	
Insumo	00004750/SIN	ORSE	Pedreiro (horista)	Mão de Obra	h	0,7000000	20,44	14,30	
Insumo	00006111/SIN	ORSE	Servente de obras (horista)	Mão de Obra	h	0,7000000	14,58	10,20	
				MO sem LS =>	24,50	LS =>	0,00	MO com LS =>	24,50
				Valor do BDI =>	17,81			Valor com BDI =>	89,06
						Quant. =>	6,00	Preço Total =>	534,36

7.10.10	Código	Banco	Descrição	Tipo	Und	Quant.	Valor Unit	Total
Composição	1708	ORSE	Fossa séptica pré-moldada, tipo oms, capacidade 10 pessoas (v=600 litros)	Fossas Sépticas	un	1,0000000	438,65	438,65
Item	Código	Banco	Descrição	Tipo	Und	Quant.	Valor Unit	Total
Composição	68	ORSE	Reaterro manual de valas com espalhamento e compactação utilizando compactador placa vibratória, sem controle do grau de compactação	Aterros / Reaterros / Compactações	m³	0,9930000	15,23	15,12
Composição	2497	ORSE	Escavação manual de vala ou cava em material de 1ª categoria, profundidade até 1,50m	Escavação Manual em Área Urbana	m³	1,5930000	55,52	88,44
Insumo	1023	ORSE	Fossa séptica oms p/ 10 pessoas (v=600l) - 03 anéis de 1,00m	Material	un	1,0000000	336,00	336,00

Detalhamento de Cálculo ORSE

Item	Código	Banco	Equipamentos de Custo Unitário	Quantidade	Utilização.		Custo Horário		Custo Horário Total
					Produtiva	Improdutiva	Produtiva	Improdutiva	
Insumo	2459	ORSE	Caminhao tanque 6000 l (m. benz - ATEGO 1418/42 - 136,0 hp ou equivalente)	0,0496500	0,024825	0,223425	166,74	12,87	0,35
Item	Código	Banco	Descrição	Tipo		Und	Quant.	Valor Unit	Total
Insumo	2461	ORSE	Aluguel de compactador placa 415 kg (dynapac - cm 20 diesel - 6,0 hp)	Equipamento		h	0,0049650	2,82	0,01
Insumo	00006111/SIN 00012895/SIN 00012892/SIN 4728	ORSE	Servente de obras (horista)	Mão de Obra		h	5,5237500	14,58	80,53
Insumo		ORSE	Capacete de seguranca aba frontal com suspensao de polietileno, sem jugular (classe b)	Material		un	0,0033143	13,50	0,04
Insumo		ORSE	Luva raspa de couro, cano curto (punho *7* cm)	Material		par	0,0127046	10,87	0,13
Insumo		ORSE	Talhadeira chata 10"	Material		un	0,0016571	18,58	0,03
Insumo	10596	ORSE	Protetor auricular	Material		un	0,0248569	4,81	0,11
Insumo	158	ORSE	Almoço (Participação do empregador)	Material		un	0,5623178	14,00	7,87
Insumo	10599	ORSE	Protetor solar fps 30 com 120ml	Material		un	0,0099428	18,00	0,17
Insumo	10517	ORSE	Exames admissionais/demissionais (checkup)	Serviços		cj	0,0022095	300,00	0,66
Insumo	10492	ORSE	Cesta Básica	Material		un	0,0248569	205,00	5,09

Insumo	00012893/SIN	ORSE	Bota de segurança com biqueira de aço e colarinho acolchoado	Material	par	0,0044190	73,93	0,32
Insumo	2378	ORSE	Vale transporte	Material	un	0,5197849	4,50	2,33
Insumo	1651	ORSE	Óculos branco proteção	Material	pr	0,0044190	6,00	0,02
Insumo	00012894/SIN	ORSE	Capa para chuva em pvc com forro de poliester, com capuz (amarela ou azul)	Material	un	0,0011048	20,11	0,02
Insumo	00002711/SIN	ORSE	Carrinho de mao, em aço, com capacidade de *45 a 65* l / *100* kg, pneu com camara	Material	un	0,0011048	185,23	0,20
Insumo	4729	ORSE	Marreta 1 kg com cabo	Material	un	0,0005524	37,80	0,02
Insumo	10362	ORSE	Seguro de vida e acidente em grupo	Serviços	un	0,0248569	12,54	0,31
Insumo	10788	ORSE	Pá quadrada	Material	un	0,0011048	36,90	0,04
Insumo	941	ORSE	Fardamento com mangas curta	Material	un	0,0082856	193,04	1,59
Insumo	10761	ORSE	Refeição - café da manhã (café com leite e dois pães com manteiga)	Serviços	un	0,5623178	5,00	2,81
Insumo	1023	ORSE	Fossa séptica oms p/ 10 pessoas (v=600l) - 03 anéis de 1,00m	Material	un	1,0000000	336,00	336,00

MO sem LS => 80,53 LS => 0,00 MO com LS => 80,53
 Valor do BDI => 109,66 Valor com BDI => 548,31
Quant. => 3,00 Preço Total => 1.644,90

8			ESCADARIAS					7.945,97
8.1	Código	Banco	Descrição	Tipo	Und	Quant.	Valor Unit	Total
Composição	102073	SINAPI	ESCADA EM CONCRETO ARMADO MOLDADO IN LOCO, FCK 25 MPA, FÔRMA EM CHAPA DE MADEIRA COMPENSADA RESINADA. AF_11/2020	Escadas	m³	1,0000000	3.837,67	3.837,67
Composição Auxiliar	95943	SINAPI	ARMAÇÃO DE ESCADA, DE UMA ESTRUTURA CONVENCIONAL DE CONCRETO ARMADO UTILIZANDO AÇO CA-60 DE 5,0 MM - MONTAGEM. AF_11/2020	FUES - FUNDAÇÕES E ESTRUTURAS	KG	13,2000000	22,39	295,54
Composição Auxiliar	102042	SINAPI	MONTAGEM E DESMONTAGEM DE FÔRMA PARA ESCADAS, COM 1 LANCE E LAJE PLANA, EM CHAPA DE MADEIRA COMPENSADA RESINADA, 4 UTILIZAÇÕES. AF_11/2020	FUES - FUNDAÇÕES E ESTRUTURAS	m²	7,7200000	294,16	2.270,91
Composição Auxiliar	95947	SINAPI	ARMAÇÃO DE ESCADA, DE UMA ESTRUTURA CONVENCIONAL DE CONCRETO ARMADO UTILIZANDO AÇO CA-50 DE 12,5 MM - MONTAGEM. AF_11/2020	FUES - FUNDAÇÕES E ESTRUTURAS	KG	36,3000000	8,89	322,70
Composição Auxiliar	95946	SINAPI	ARMAÇÃO DE ESCADA, DE UMA ESTRUTURA CONVENCIONAL DE CONCRETO ARMADO UTILIZANDO AÇO CA-50 DE 10,0 MM - MONTAGEM. AF_11/2020	FUES - FUNDAÇÕES E ESTRUTURAS	KG	16,5000000	11,88	196,02
Composição Auxiliar	103675	SINAPI	CONCRETAGEM DE VIGAS E LAJES, FCK=25 MPA, PARA LAJES MACIÇAS OU NERVURADAS COM USO DE BOMBA - LANÇAMENTO, ADENSAMENTO E ACABAMENTO. AF_02/2022_PS	FUES - FUNDAÇÕES E ESTRUTURAS	m³	1,0000000	752,50	752,50

MO sem LS => 1.068,70 LS => 0,00 MO com LS => 1.068,70
 Valor do BDI => 959,41 Valor com BDI => 4.797,08
Quant. => 1,41 Preço Total => 6.763,88

8.2	Código	Banco	Descrição	Tipo	Und	Quant.	Valor Unit	Total	
Composição	102492	SINAPI	PINTURA DE PISO COM TINTA ACRÍLICA, APLICAÇÃO MANUAL, 3 DEMÃOS, INCLUSO FUNDO PREPARADOR. AF_05/2021	Pintura para Pisos e para Sinalização Horizontal e Vertical	m²	1,0000000	28,75	28,75	
Composição Auxiliar	88310	SINAPI	PINTOR COM ENCARGOS COMPLEMENTARES	Livro SINAPI: Cálculos e Parâmetros	H	0,3650000	32,59	11,89	
Composição Auxiliar	88316	SINAPI	SERVENTE COM ENCARGOS COMPLEMENTARES	Livro SINAPI: Cálculos e Parâmetros	H	0,1520000	22,72	3,45	
Insumo	00007348	SINAPI	TINTA ACRILICA PREMIUM PARA PISO	Material	L	0,5340000	21,63	11,55	
Insumo	00012815	SINAPI	FITA CREPE ROLO DE *25* MM X 50 M	Material	UN	0,0100000	11,49	0,11	
Insumo	00006085	SINAPI	SELADOR ACRILICO OPACO PREMIUM INTERIOR/EXTERIOR	Material	L	0,1600000	10,98	1,75	
MO sem LS =>					10,06	LS =>	0,00	MO com LS =>	10,06
Valor do BDI =>					7,18			Valor com BDI =>	35,93
						Quant. =>	32,90	Preço Total =>	1.182,09

9			CONTENÇÃO E MURETAS					52.225,05	
9.1	Código	Banco	Descrição	Tipo		Und	Quant.	Valor Unit	Total
Composição	89470	SINAPI	ALVENARIA DE BLOCOS DE CONCRETO ESTRUTURAL 14X19X39 CM (ESPESSURA 14 CM), FBK = 4,5 MPA, UTILIZANDO COLHER DE PEDREIRO. AF_10/2022	Alvenaria Estrutural - Blocos de Concreto		m²	1,0000000	93,76	93,76
Composição Auxiliar	88309	SINAPI	PEDREIRO COM ENCARGOS COMPLEMENTARES	Livro SINAPI: Cálculos e Parâmetros		H	0,6200000	30,92	19,17
Composição Auxiliar	88715	SINAPI	ARGAMASSA TRAÇO 1:2:9 (EM VOLUME DE CIMENTO, CAL E AREIA MÉDIA ÚMIDA) PARA EMBOÇO/MASSA ÚNICA/ASSENTAMENTO DE ALVENARIA DE VEDAÇÃO, PREPARO MECÂNICO COM BETONEIRA 400 L. AF_08/2019	SEDI - SERVIÇOS DIVERSOS		m³	0,0168000	743,38	12,48
Composição Auxiliar	88316	SINAPI	SERVENTE COM ENCARGOS COMPLEMENTARES	Livro SINAPI: Cálculos e Parâmetros		H	0,6200000	22,72	14,08
Insumo	00025070	SINAPI	BLOCO DE CONCRETO ESTRUTURAL 14 X 19 X 39 CM, FBK 4,5 MPA (NBR 6136)	Material		UN	10,2040000	3,57	36,42
Insumo	00038591	SINAPI	BLOCO DE CONCRETO ESTRUTURAL 14 X 19 X 34 CM, FBK 4,5 MPA (NBR 6136)	Material		UN	1,4600000	3,26	4,75
Insumo	00038597	SINAPI	CANALETA DE CONCRETO ESTRUTURAL 14 X 19 X 39 CM, FBK 4,5 MPA (NBR 6136)	Material		UN	0,9700000	4,02	3,89
Insumo	00038589	SINAPI	MEIO BLOCO DE CONCRETO ESTRUTURAL 14 X 19 X 19 CM, FBK 4,5 MPA (NBR 6136)	Material		UN	1,4600000	2,04	2,97
				MO sem LS =>	24,29	LS =>	0,00	MO com LS =>	24,29
				Valor do BDI =>	23,44			Valor com BDI =>	117,20
						Quant. =>	283,41	Preço Total =>	33.215,65

9.2	Código	Banco	Descrição	Tipo	Und	Quant.	Valor Unit	Total
Composição	4783	ORSE	Reboco externo, de parede, com argamassa traço 1:4 (cal / areia), espessura 2,5 cm	Argamassas	m²	1,0000000	36,37	36,37
Item	Código	Banco	Descrição	Tipo	Und	Quant.	Valor Unit	Total
Composição	10550	ORSE	Encargos Complementares - Pedreiro	Provisórios	h	0,6000000	3,73	2,23

Insumo	00006111/SIN	ORSE	Servente de obras (horista)	Mão de Obra	h	0,6000000	14,58	8,74
Insumo	00004750/SIN	ORSE	Pedreiro (horista)	Mão de Obra	h	0,6000000	20,44	12,26
Composição	12032	ORSE	Argamassa cal e areia traço 1:4 - Confeção mecânica e transporte	Conversão InfoWOrca	m³	0,0250000	432,25	10,80
Composição	10549	ORSE	Encargos Complementares - Servente	Provisórios	h	0,6000000	3,86	2,31

Detalhamento de Cálculo ORSE

Item	Código	Banco	Descrição	Tipo	Und	Quant.	Valor Unit	Total
Insumo	11264	ORSE	Marreta de 1/2 kg com cabo	Material	un	0,0001200	13,52	0,00
Insumo	1651	ORSE	Óculos branco proteção	Material	pr	0,0010400	6,00	0,00
Insumo	10790	ORSE	Prumo de face	Material	un	0,0000600	25,95	0,00
Insumo	2378	ORSE	Vale transporte	Material	un	0,1051100	4,50	0,47
Insumo	10517	ORSE	Exames admissionais/demissionais (checkup)	Serviços	cj	0,0005200	300,00	0,15
Insumo	11265	ORSE	Martelo de borracha com cabo	Material	un	0,0002400	18,75	0,00
Insumo	10599	ORSE	Protetor solar fps 30 com 120ml	Material	un	0,0023400	18,00	0,04
Insumo	4174	ORSE	Desempenadeira de aço lisa, cabo madeira, ref:143, Atlas ou similar	Material	un	0,0003000	12,90	0,00
Insumo	10761	ORSE	Refeição - café da manhã (café com leite e dois pães com manteiga)	Serviços	un	0,1323400	5,00	0,66
Insumo	158	ORSE	Almoço (Participação do empregador)	Material	un	0,1323400	14,00	1,85
Insumo	4722	ORSE	Colher de pedreiro	Material	un	0,0002400	18,80	0,00
Insumo	11243	ORSE	Martelo sem unha	Material	un	0,0000600	28,00	0,00
Insumo	10492	ORSE	Cesta Básica	Material	un	0,0058500	205,00	1,19
Insumo	00012894/SIN	ORSE	Capa para chuva em pvc com forro de poliester, com capuz (amarela ou azul)	Material	un	0,0002600	20,11	0,00
Insumo	10362	ORSE	Seguro de vida e acidente em grupo	Serviços	un	0,0058500	12,54	0,07
Insumo	11247	ORSE	Serra mármore	Material	un	0,0000600	319,90	0,01
Insumo	00012895/SIN	ORSE	Capacete de seguranca aba frontal com suspensao de polietileno, sem jugular (classe b)	Material	un	0,0007800	13,50	0,01
Insumo	00012893/SIN	ORSE	Bota de seguranca com biqueira de aço e colarinho acolchoado	Material	par	0,0010400	73,93	0,07
Insumo	11245	ORSE	Desempoladeira de madeira 12x22	Material	un	0,0004200	11,60	0,00
Insumo	11246	ORSE	Escala métrica de bambú	Material	Un	0,0004200	10,22	0,00
Insumo	941	ORSE	Fardamento com mangas curta	Material	un	0,0019500	193,04	0,37
Insumo	10282	ORSE	Regua de alumínio c/ 2,00m (para pedreiro)	Material	un	0,0001200	44,00	0,00
Insumo	10789	ORSE	Nível de bolha de madeira	Material	un	0,0001200	15,40	0,00

Insumo	10596	ORSE	Protetor auricular	Material	un	0,0058500	4,81	0,02	
Insumo	00012892/SIN	ORSE	Luva raspa de couro, cano curto (punho *7* cm)	Material	par	0,0029900	10,87	0,03	
Insumo	00006111/SIN	ORSE	Servente de obras (horista)	Mão de Obra	h	0,7000000	14,58	10,20	
Insumo	00004750/SIN	ORSE	Pedreiro (horista)	Mão de Obra	h	0,6000000	20,44	12,26	
Insumo	4728	ORSE	Talhadeira chata 10"	Material	un	0,0002100	18,58	0,00	
Insumo	00002711/SIN	ORSE	Carrinho de mao, em aco, com capacidade de *45 a 65* l / *100* kg, pneu com camara	Material	un	0,0001400	185,23	0,02	
Insumo	4729	ORSE	Marreta 1 kg com cabo	Material	un	0,0000700	37,80	0,00	
Insumo	10788	ORSE	Pá quadrada	Material	un	0,0001400	36,90	0,00	
Insumo	00000366/SIN	ORSE	Areia fina - posto jazida/fornecedor (retirado na jazida, sem transporte)	Material	m³	0,0304000	100,00	3,04	
Insumo	00001106/SIN	ORSE	Cal hidratada ch-i para argamassas	Material	kg	4,5500000	1,30	5,91	
				MO sem LS =>	22,46	LS =>	0,00	MO com LS =>	22,46
				Valor do BDI =>	9,09			Valor com BDI =>	45,46
						Quant. =>	257,65	Preço Total =>	11.712,76

9.3	Código	Banco	Descrição	Tipo	Und	Quant.	Valor Unit	Total	
Composição	102491	SINAPI	PINTURA DE PISO COM TINTA ACRÍLICA, APLICAÇÃO MANUAL, 2 DEMÃOS, INCLUSO FUNDO PREPARADOR. AF_05/2021	Pintura para Pisos e para Sinalização Horizontal e Vertical	m²	1,0000000	22,66	22,66	
Composição Auxiliar	88310	SINAPI	PINTOR COM ENCARGOS COMPLEMENTARES	Livro SINAPI: Cálculos e Parâmetros	H	0,2750000	32,59	8,96	
Composição Auxiliar	88316	SINAPI	SERVENTE COM ENCARGOS COMPLEMENTARES	Livro SINAPI: Cálculos e Parâmetros	H	0,1150000	22,72	2,61	
Insumo	00007348	SINAPI	TINTA ACRILICA PREMIUM PARA PISO	Material	L	0,4270000	21,63	9,23	
Insumo	00006085	SINAPI	SELADOR ACRILICO OPACO PREMIUM INTERIOR/EXTERIOR	Material	L	0,1600000	10,98	1,75	
Insumo	00012815	SINAPI	FITA CREPE ROLO DE *25* MM X 50 M	Material	UN	0,0100000	11,49	0,11	
				MO sem LS =>	7,58	LS =>	0,00	MO com LS =>	7,58
				Valor do BDI =>	5,66			Valor com BDI =>	28,32
					Quant. =>	257,65	Preço Total =>		7.296,64

Tipo de Licitação
Abertura da Licitação
Número do Processo Licitatório

Documento assinado digitalmente
 WILLAIM SANTOS VILANOVA
Data: 30/04/2026 11:22:02-0300
Verifique em <https://validar.iti.gov.br>

Total sem BDI 852.345,18
Total do BDI 213.015,89
Total Geral 1.065.361,07

WILLAIM SANTOS VILANOVA
ENGENHEIRO CIVIL
CREA Nº 051.872.692-4



Obra
OBRA DE REVITALIZAÇÃO DA PRAÇA CÔCOS

Bancos
SINAPI - 09/2025 - Bahia
ORSE - 09/2025 - Sergipe
SEDOP - 10/2025 - Pará

B.D.I.
25,0%

Encargos Sociais
Desonerado: embutido nos
preços unitário dos insumos de
mão de obra, de acordo com as
bases.

Orçamento Sintético

Item	Código	Banco	Descrição	Und	Quant.	Valor Unit	Valor Unit com BDI	Total	Peso (%)
1			SERVIÇOS PRELIMINARES		1		4.123,63	4.123,63	0,39 %
1.1	103689	SINAPI	FORNECIMENTO E INSTALAÇÃO DE PLACA DE OBRA COM CHAPA GALVANIZADA E ESTRUTURA DE MADEIRA. AF_03/2022_PS	m²	3,5	413,02	516,27	1.806,94	0,17 %
1.2	11703	ORSE	Barracão aberto para apoio à produção (carpintaria, central de armação, oficina, etc.) c/ tesouras, telha 4mm, piso em concreto despolado	m²	9	205,93	257,41	2.316,69	0,22 %
2			MOVIMENTAÇÃO E LIMPEZA DE TERRA		1		31.129,15	31.129,15	2,92 %
2.1	020018	SEDOP	Demolição manual de concreto simples	m³	44,72	381,44	476,80	21.322,49	2,00 %
2.2	020174	SEDOP	Retirada de entulho - manualmente (incluindo caixa coletora)	m³	44,72	101,81	127,26	5.691,06	0,53 %
2.3	98531	SINAPI	CORTE RASO E RECORTE DE ÁRVORE COM DIÂMETRO DE TRONCO MAIOR OU IGUAL A 0,60 M. AF_03/2024	UN	8	411,56	514,45	4.115,60	0,39 %
3			PAVIMENTAÇÃO		1		561.912,27	561.912,27	52,74 %
3.1	100576	SINAPI	REGULARIZAÇÃO E COMPACTAÇÃO DE SUBLEITO DE SOLO PREDOMINANTEMENTE ARGILOSO, PARA OBRAS DE CONSTRUÇÃO DE PAVIMENTOS. AF_09/2024	m²	3376,62	3,05	3,81	12.864,92	1,21 %
3.2	94273	SINAPI	ASSENTAMENTO DE GUIA (MEIO-FIO) EM TRECHO RETO, CONFECCIONADA EM CONCRETO PRÉ-FABRICADO, DIMENSÕES 100X15X13X30 CM (COMPRIMENTO X BASE INFERIOR X BASE SUPERIOR X ALTURA). AF_01/2024	M	522,68	40,23	50,28	26.280,35	2,47 %
3.3	104427	SINAPI	EXECUÇÃO DE PAVIMENTO EM PISO INTERTRAVADO, COM BLOCO DE CONCRETO PERMEÁVEL (DRENANTE) RETANGULAR DE 20 X 10 CM, ESPESSURA 6 CM. AF_10/2022	m²	2547,58	110,31	137,88	351.260,33	32,97 %
3.4	93680	SINAPI	EXECUÇÃO DE PAVIMENTO EM PISO INTERTRAVADO, COM BLOCO RETANGULAR COLORIDO(MARRON) DE 20 X 10 CM, ESPESSURA 6 CM. AF_10/2022	m²	425	92,23	115,28	48.994,00	4,60 %
3.5	95425	SINAPI	TRANSPORTE COM CAMINHÃO BASCULANTE DE 18 M³, EM VIA URBANA EM LEITO NATURAL (UNIDADE: M3XKM). AF_07/2020	M3XKM	6200	2,28	2,85	17.670,00	1,66 %
3.6	95000	SINAPI	EXECUÇÃO DE PASSEIO (CALÇADA) COM CONCRETO MOLDADO IN LOCO, FEITO EM OBRA, ACABAMENTO ESTAMPADO, ESPESSURA 6 CM, NÃO ARMADO. AF_08/2022	m²	380,72	220,31	275,38	104.842,67	9,84 %

4			RAMPAS E ACESSIBILIDADE		1		35.555,45	35.555,45	3,34 %
4.1	105005	SINAPI	RAMPA DE ACESSIBILIDADE EM CONCRETO MOLDADO IN LOCO, EM CALÇADA PRÉ EXISTENTE COM LARGURA MENOR À 3,00 M, FCK 25MPA, COM PISO PODOTÁTIL. AF_03/2024	m²	43,2	225,03	281,28	12.151,29	1,14 %
4.2	1873	ORSE	Guarda-corpo tubo de aço galvanizado 2" h = 1,10 m	m	47	202,81	253,51	11.914,97	1,12 %
4.3	12039	ORSE	Piso tátil direcional e/ou alerta, de concreto, na cor natural, p/deficientesvisuais, dimensões 40x40cm, aplicado com argamassa industrializada ac-ii, rejuntado, exclusive regularização de base	m²	52,92	149,45	186,81	9.885,98	0,93 %
4.4	100753	SINAPI	PINTURA COM TINTA ACRÍLICA DE ACABAMENTO PULVERIZADA SOBRE SUPERFÍCIES METÁLICAS (EXCETO PERFIL) EXECUTADO EM OBRA (02 DEMÃOS). AF_01/2020_PE	m²	51,7	24,81	31,01	1.603,21	0,15 %
5			PAISAGISMO E URBANIZAÇÃO		1		84.642,63	84.642,63	7,94 %
5.1	3226	ORSE	Banco de concreto em alvenaria de tijolos, assento em concreto armado, sem encosto, pintado com tinta acrílica, 2 demãos	m	17	207,82	259,77	4.416,09	0,41 %
5.2	3223	ORSE	Banco de concreto pre-moldado com encosto e pintura (padrão emurb)	un	17	1.067,09	1.333,86	22.675,62	2,13 %
5.3	9372	ORSE	Lixeira de plástico dn 40cm	un	5	39,25	49,06	245,30	0,02 %
5.4	98505	SINAPI	PLANTIO DE FORRAÇÃO. AF_07/2024	m²	403,35	91,94	114,92	46.352,98	4,35 %
5.5	98518	SINAPI	PLANTIO DE PALMEIRA COM ALTURA DE MUDA MAIOR QUE 4,00 M . AF_07/2024	UN	5	345,34	431,67	2.158,35	0,20 %
5.6	98516	SINAPI	PLANTIO DE PALMEIRA COM ALTURA DE MUDA MENOR OU IGUAL A 2,00 M . AF_07/2024	UN	14	349,22	436,52	6.111,28	0,57 %
5.7	98512	SINAPI	PLANTIO DE ÁRVORE ORNAMENTAL COM ALTURA DE MUDA MAIOR QUE 4,00 M. AF_07/2024	UN	12	70,85	88,56	1.062,72	0,10 %
5.8	98515	SINAPI	PLANTIO DE ÁRVORE FRUTÍFERA COM ALTURA DE MUDA MAIOR QUE 4,00 M. AF_07/2024	UN	5	178,38	222,97	1.114,85	0,10 %
5.9	7774	ORSE	Planta - Moreia (Dietes bicolor), fornecimento e plantio	un	8	50,55	63,18	505,44	0,05 %
6			ILUMINAÇÃO		1		142.394,66	142.394,66	13,37 %
6.1			POSTE		1		82.270,32	82.270,32	7,72 %
6.1.1	105962	SINAPI	POSTE DE AÇO CÔNICO CONTÍNUO CURVO SIMPLES, ENGASTAMENTO SIMPLES COM 1 M DE SOLO, H=7M - FORNECIMENTO E INSTALAÇÃO. AF_04/2025	UN	24	1.884,97	2.356,21	56.549,04	5,31 %
6.1.2	101654	SINAPI	LUMINÁRIA DE LED PARA ILUMINAÇÃO PÚBLICA, DE 33 W ATÉ 50 W - FORNECIMENTO E INSTALAÇÃO. AF_02/2025_PS	UN	48	173,65	217,06	10.418,88	0,98 %
6.1.3	101632	SINAPI	RELÉ FOTOELÉTRICO PARA COMANDO DE ILUMINAÇÃO EXTERNA 1000 W - FORNECIMENTO E INSTALAÇÃO. AF_02/2025	UN	24	33,35	41,68	1.000,32	0,09 %

6.1.4	91634	SINAPI	GUINDAUTO HIDRÁULICO, CAPACIDADE MÁXIMA DE CARGA 6500 KG, MOMENTO MÁXIMO DE CARGA 5,8 TM, ALCANCE MÁXIMO HORIZONTAL 7,60 M, INCLUSIVE CAMINHÃO TOCO PBT 9.700 KG, POTÊNCIA DE 160 CV - CHP DIURNO. AF_08/2015	CHP	48	238,37	297,96	14.302,08	1,34 %
6.2			SISTEMA ELETRICO		1		53.922,32	53.922,32	5,06 %
6.2.1	97667	SINAPI	ELETRODUTO FLEXÍVEL CORRUGADO, PEAD, DN 50 (1 1/2"), PARA REDE ENTERRADA DE DISTRIBUIÇÃO DE ENERGIA ELÉTRICA - FORNECIMENTO E INSTALAÇÃO. AF_12/2021	M	1235	8,61	10,76	13.288,60	1,25 %
6.2.2	91927	SINAPI	CABO DE COBRE FLEXÍVEL ISOLADO, 2,5 MM², ANTI-CHAMA 0,6/1,0 KV, PARA CIRCUITOS TERMINAIS - FORNECIMENTO E INSTALAÇÃO. AF_03/2023	M	800	5,13	6,41	5.128,00	0,48 %
6.2.3	101561	SINAPI	CABO DE COBRE FLEXÍVEL ISOLADO, 16 MM², 0,6/1,0 KV, PARA REDE AÉREA DE DISTRIBUIÇÃO DE ENERGIA ELÉTRICA DE BAIXA TENSÃO - FORNECIMENTO E INSTALAÇÃO. AF_07/2020	M	1235	17,27	21,58	26.651,30	2,50 %
6.2.4	101882	SINAPI	QUADRO DE DISTRIBUIÇÃO DE ENERGIA EM CHAPA DE AÇO GALVANIZADO, DE EMBUTIR, COM BARRAMENTO TRIFÁSICO, PARA 30 DISJUNTORES DIN 225A - FORNECIMENTO E INSTALAÇÃO. AF_10/2020	UN	1	1.315,72	1.644,65	1.644,65	0,15 %
6.2.5	101511	SINAPI	ENTRADA DE ENERGIA ELÉTRICA, AÉREA, TRIFÁSICA, COM CAIXA DE EMBUTIR, CABO DE 25 MM² E DISJUNTOR DIN 50A (NÃO INCLUSO O POSTE DE CONCRETO). AF_07/2020	UN	1	2.266,32	2.832,90	2.832,90	0,27 %
6.2.6	93655	SINAPI	DISJUNTOR MONOPOLAR TIPO DIN, CORRENTE NOMINAL DE 20A - FORNECIMENTO E INSTALAÇÃO. AF_10/2020	UN	6	12,14	15,17	91,02	0,01 %
6.2.7	93665	SINAPI	DISJUNTOR BIPOLAR TIPO DIN, CORRENTE NOMINAL DE 40A - FORNECIMENTO E INSTALAÇÃO. AF_10/2020	UN	3	64,59	80,73	242,19	0,02 %
6.2.8	10237	ORSE	Disjuntor termomagnético bipolar 70 A, padrão DIN (Europeu - linha branca), curva C, corrente 5KA	un	2	101,27	126,58	253,16	0,02 %
6.2.9	96984	SINAPI	ELETRODUTO PVC RÍGIDO, DIÂMETRO 40MM, COM 3 METROS, PARA SPDA - FORNECIMENTO E INSTALAÇÃO. AF_08/2023	UN	50	57,37	71,71	3.585,50	0,34 %
6.2.10	9922	ORSE	Tomada 2p + t, ABNT, de sobrepor, 10 A	un	10	16,40	20,50	205,00	0,02 %
6.3			CAIXA DE PASSAGEM		1		3.626,27	3.626,27	0,34 %
6.3.1	12915	ORSE	Caixa de concreto pre moldado para aterramento, com tampa, 40 x 40 x 40, e = 5cm	un	24	99,98	124,97	2.999,28	0,28 %
6.3.2	94975	SINAPI	CONCRETO FCK = 15MPA, TRAÇO 1:3,4:3,5 (EM MASSA SECA DE CIMENTO/ AREIA MÉDIA/ BRITA 1) - PREPARO MANUAL. AF_05/2021	m³	0,9	557,33	696,66	626,99	0,06 %
6.4			MOVIMENTAÇÃO DE TERRA ILUMINAÇÃO		1		2.575,75	2.575,75	0,24 %

6.4.1	90105	SINAPI	ESCAVAÇÃO MECANIZADA DE VALA COM PROFUNDIDADE ATÉ 1,5 M (MÉDIA MONTANTE E JUSANTE/UMA COMPOSIÇÃO POR TRECHO), RETROESCAV. (0,26 M³), LARGURA MENOR QUE 0,8 M, EM SOLO DE 1ª CATEGORIA, LOCAIS COM BAIXO NÍVEL DE INTERFERÊNCIA. AF_09/2024	m³	100	9,90	12,37	1.237,00	0,12 %
6.4.2	93381	SINAPI	REATERRO MECANIZADO DE VALA COM RETROESCAVADEIRA (CAPACIDADE DA CAÇAMBA DA RETRO: 0,26 M³/POTÊNCIA: 88 HP), LARGURA 0,8 A 1,5 M, PROFUNDIDADE 1,5 A 3,0 M, COM SOLO (SEM SUBSTITUIÇÃO) DE 1ª CATEGORIA E COMPACTADOR DE SOLOS DE PERCUSSÃO. AF_08/2023	m³	75	14,28	17,85	1.338,75	0,13 %
7			QUIOSQUE		3		48.477,42	145.432,26	13,65 %
7.1			INFRAESTRUTURA		1		5.817,19	5.817,19	0,55 %
7.1.1	93358	SINAPI	ESCAVAÇÃO MANUAL DE VALA. AF_09/2024	m³	4	89,87	112,33	449,32	0,04 %
7.1.2	104920	SINAPI	ARMAÇÃO DE BLOCO, SAPATA ISOLADA, VIGA BALDRAME E SAPATA CORRIDA UTILIZANDO AÇO CA-50 DE 12,5 MM - MONTAGEM. AF_01/2024	KG	111,59	9,99	12,48	1.392,64	0,13 %
7.1.3	94964	SINAPI	CONCRETO FCK = 20MPA, TRAÇO 1:2,7:3 (EM MASSA SECA DE CIMENTO/ AREIA MÉDIA/ BRITA 1) - PREPARO MECÂNICO COM BETONEIRA 400 L. AF_05/2021	m³	5,63	564,87	706,08	3.975,23	0,37 %
7.2			SUPERESTRUTURA		1		7.184,54	7.184,54	0,67 %
7.2.1	92269	SINAPI	FABRICAÇÃO DE FÔRMA PARA PILARES E ESTRUTURAS SIMILARES, EM MADEIRA SERRADA, E=25 MM. AF_09/2020	m²	12,3	151,71	189,63	2.332,44	0,22 %
7.2.2	92761	SINAPI	ARMAÇÃO DE PILAR OU VIGA DE ESTRUTURA CONVENCIONAL DE CONCRETO ARMADO UTILIZANDO AÇO CA-50 DE 8,0 MM - MONTAGEM. AF_06/2022	KG	48,27	11,37	14,21	685,91	0,06 %
7.2.3	94964	SINAPI	CONCRETO FCK = 20MPA, TRAÇO 1:2,7:3 (EM MASSA SECA DE CIMENTO/ AREIA MÉDIA/ BRITA 1) - PREPARO MECÂNICO COM BETONEIRA 400 L. AF_05/2021	m³	0,71	564,87	706,08	501,31	0,05 %
7.2.4	101964	SINAPI	LAJE PRÉ-MOLDADA UNIDIRECIONAL, BIAPOIADA, PARA FORRO, ENCHIMENTO EM CERÂMICA, VIGOTA CONVENCIONAL, ALTURA TOTAL DA LAJE (ENCHIMENTO+CAPA) = (8+3). AF_11/2020	m²	16,24	180,54	225,67	3.664,88	0,34 %
7.3			ALVENARIA		1		12.552,85	12.552,85	1,18 %
7.3.1	103361	SINAPI	ALVENARIA DE VEDAÇÃO DE BLOCOS CERÂMICOS FURADOS NA HORIZONTAL DE 14X19X29 CM (ESPESSURA 14 CM) E ARGAMASSA DE ASSENTAMENTO COM PREPARO MANUAL. AF_12/2021	m²	61,97	88,29	110,36	6.839,00	0,64 %
7.3.2	3316	ORSE	Reboco ou emboço externo, de parede, com argamassa traço t5 - 1:2:8 (cimento / cal / areia), espessura 2,5 cm	m²	76,57	39,94	49,92	3.822,37	0,36 %
7.3.3	13027	ORSE	Reboco ou emboço interno, de parede, com argamassa traço - 1:6 (cimento / areia) com Rebotec, espessura 1,5 cm	m²	47,37	31,95	39,93	1.891,48	0,18 %

7.4			COBERTURA		1		2.848,07	2.848,07	0,27 %
7.4.1	9643	ORSE	Fornecimento e assentamento de Ripão Massaranduba 5 x 3cm	m	12,6	14,15	17,68	222,76	0,02 %
7.4.2	9434	ORSE	Rufo em chapa aço galvanizado nº24 com desenvolvimento 25cm	m	14,6	30,46	38,07	555,82	0,05 %
7.4.3	234	ORSE	Telhamento com telha de fibrocimento ondulada esp = 4mm	m²	12,9	41,11	51,38	662,80	0,06 %
7.4.4	070277	SEDOP	Calha em chapa galvanizada	m	4,8	98,87	123,58	593,18	0,06 %
7.4.5	9086	ORSE	Degrau industrial monolítico c/pingadeira (fornecimento e assentamento)	m	14,6	44,58	55,72	813,51	0,08 %
7.5			REVESTIMENTO		1		3.745,36	3.745,36	0,35 %
7.5.1	87527	SINAPI	EMBOÇO, EM ARGAMASSA TRAÇO 1:2:8, PREPARO MECÂNICO, APLICADO MANUALMENTE EM PAREDES INTERNAS DE AMBIENTES COM ÁREA MENOR QUE 5M², E =17,5MM, COM TALISCAS. AF_03/2024	m²	29,61	47,25	59,06	1.748,76	0,16 %
7.5.2	87265	SINAPI	REVESTIMENTO CERÂMICO PARA PAREDES INTERNAS COM PLACAS TIPO ESMALTADA DE DIMENSÕES 20X20 CM APLICADAS NA ALTURA INTEIRA DAS PAREDES. AF_02/2023_PE	m²	29,61	53,95	67,43	1.996,60	0,19 %
7.6			PISO		1		1.184,66	1.184,66	0,11 %
7.6.1	87620	SINAPI	CONTRAPISO EM ARGAMASSA TRAÇO 1:4 (CIMENTO E AREIA), PREPARO MECÂNICO COM BETONEIRA 400 L, APLICADO EM ÁREAS SECAS SOBRE LAJE, ADERIDO, ACABAMENTO NÃO REFORÇADO, ESPESSURA 2CM. AF_07/2021	m²	10,4	36,64	45,80	476,32	0,04 %
7.6.2	87247	SINAPI	REVESTIMENTO CERÂMICO PARA PISO COM PLACAS TIPO ESMALTADA DE DIMENSÕES 35X35 CM APLICADA EM AMBIENTES DE ÁREA ENTRE 5 M2 E 10 M2. AF_02/2023_PE	m²	10,4	54,49	68,11	708,34	0,07 %
7.7			ESQUADRIAS		1		5.787,28	5.787,28	0,54 %
7.7.1	91341	SINAPI	PORTA EM ALUMÍNIO DE ABRIR TIPO VENEZIANA COM GUARNIÇÃO, FIXAÇÃO COM PARAFUSOS - FORNECIMENTO E INSTALAÇÃO. AF_12/2019	m²	3,36	482,44	603,05	2.026,24	0,19 %
7.7.2	1857	ORSE	Porta em aço, em chapa galvanizada nº24, raiada, de enrolar	m²	6	215,01	268,76	1.612,56	0,15 %
7.7.3	11945	ORSE	Basculante em alumínio, cor N/P/B, moldura-vidro, tipo convencional ou pivotante, exclusive vidro	m²	1	464,27	580,33	580,33	0,05 %
7.7.4	130649	SEDOP	Granito Juparana e=2cm	m²	1,4	751,58	939,47	1.315,25	0,12 %
7.7.5	91307	SINAPI	FECHADURA DE EMBUTIR PARA PORTAS INTERNAS, COMPLETA, ACABAMENTO PADRÃO POPULAR, COM EXECUÇÃO DE FURO - FORNECIMENTO E INSTALAÇÃO. AF_12/2019	UN	2	101,16	126,45	252,90	0,02 %
7.8			PINTURA		1		3.536,85	3.536,85	0,33 %
7.8.1	88423	SINAPI	APLICAÇÃO MANUAL DE PINTURA COM TINTA TEXTURIZADA ACRÍLICA EM PAREDES EXTERNAS DE CASAS, UMA COR. AF_03/2024	m²	123,58	22,90	28,62	3.536,85	0,33 %

7.9			INSTALAÇÕES ELETRICA		1		2.554,06	2.554,06	0,24 %
7.9.1	91943	SINAPI	CAIXA RETANGULAR 4" X 4" MÉDIA (1,30 M DO PISO), PVC, INSTALADA EM PAREDE - FORNECIMENTO E INSTALAÇÃO. AF_03/2023	UN	1	21,61	27,01	27,01	0,00 %
7.9.2	91968	SINAPI	INTERRUPTOR PARALELO (3 MÓDULOS), 10A/250V, SEM SUPORTE E SEM PLACA - FORNECIMENTO E INSTALAÇÃO. AF_03/2023	UN	2	64,58	80,72	161,44	0,02 %
7.9.3	91994	SINAPI	TOMADA MÉDIA DE EMBUTIR (1 MÓDULO), 2P+T 10 A, SEM SUPORTE E SEM PLACA - FORNECIMENTO E INSTALAÇÃO. AF_03/2023	UN	3	23,01	28,76	86,28	0,01 %
7.9.4	91925	SINAPI	CABO DE COBRE FLEXÍVEL ISOLADO, 1,5 MM², ANTI-CHAMA 0,6/1,0 KV, PARA CIRCUITOS TERMINAIS - FORNECIMENTO E INSTALAÇÃO. AF_03/2023	M	30	3,80	4,75	142,50	0,01 %
7.9.5	91926	SINAPI	CABO DE COBRE FLEXÍVEL ISOLADO, 2,5 MM², ANTI-CHAMA 450/750 V, PARA CIRCUITOS TERMINAIS - FORNECIMENTO E INSTALAÇÃO. AF_03/2023	M	60	4,59	5,73	343,80	0,03 %
7.9.6	101877	SINAPI	QUADRO DE DISTRIBUIÇÃO DE ENERGIA EM PVC, DE EMBUTIR, SEM BARRAMENTO, PARA 3 DISJUNTORES - FORNECIMENTO E INSTALAÇÃO. AF_07/2025	UN	1	77,34	96,67	96,67	0,01 %
7.9.7	4039	ORSE	Lâmpada fluorescente PL 23W / 127V - Fornecimento	Un	2	9,81	12,26	24,52	0,00 %
7.9.8	105545	SINAPI	LUMINÁRIA TIPO SPOT, DE SOBREPOR, COM 1 LÂMPADA LED PAR20 - FORNECIMENTO E INSTALAÇÃO. AF_09/2024	UN	12	102,45	128,06	1.536,72	0,14 %
7.9.9	93660	SINAPI	DISJUNTOR BIPOLAR TIPO DIN, CORRENTE NOMINAL DE 10A - FORNECIMENTO E INSTALAÇÃO. AF_07/2025	UN	2	54,05	67,56	135,12	0,01 %
7.10			INSTALAÇÕES HODRAULICA E HIDROSSANITARIAS		1		3.266,56	3.266,56	0,31 %
7.10.1	98110	SINAPI	CAIXA DE GORDURA PEQUENA (CAPACIDADE: 19 L), CIRCULAR, EM PVC, DIÂMETRO INTERNO= 0,3 M. AF_12/2020	UN	1	347,44	434,30	434,30	0,04 %
7.10.2	180299	SEDOP	Ponto de agua (incl. tubos e conexoes)	pt	1	474,02	592,52	592,52	0,06 %
7.10.3	1679	ORSE	Ponto de esgoto com tubo de pvc rígido soldável de Ø 40 mm (lavatórios, mictórios, ralos sifonados, etc...)	un	1	78,10	97,62	97,62	0,01 %
7.10.4	102605	SINAPI	CAIXA D'ÁGUA EM POLIETILENO, 500 LITROS - FORNECIMENTO E INSTALAÇÃO. AF_06/2021	UN	1	265,55	331,93	331,93	0,03 %
7.10.5	2139	ORSE	Pia de cozinha com bancada em mármore sintético, dim 1.00x0.50, com 01 cuba, sifão plástico, válvula em pvc, torneira cromada, assentada.	un	1	322,58	403,22	403,22	0,04 %
7.10.6	95469	SINAPI	VASO SANITARIO SIFONADO CONVENCIONAL COM LOUÇA BRANCA - FORNECIMENTO E INSTALAÇÃO. AF_01/2020	UN	1	323,03	403,78	403,78	0,04 %
7.10.7	10153	ORSE	Pia inox ø=20cm para higienização de mãos - Obras: Mercado de Lagarto	un	1	192,49	240,61	240,61	0,02 %
7.10.8	190230	SEDOP	Torneira plastica de 1/2"	un	1	28,93	36,16	36,16	0,00 %

7.10.9	2096	ORSE	Suporte para auxílio de deficientes físicos (barra de apoio) l = 50cm em tubode ferro galvanizado d = 1 1/2"	un	2	71,25	89,06	178,12	0,02 %
7.10.10	1708	ORSE	Fossa séptica pré-moldada, tipo oms, capacidade 10 pessoas (v=600 litros)	un	1	438,64	548,30	548,30	0,05 %
8			ESCADARIAS		1		7.945,97	7.945,97	0,75 %
8.1	102073	SINAPI	ESCADA EM CONCRETO ARMADO MOLDADO IN LOCO, FCK 25 MPA, FÔRMA EM CHAPA DE MADEIRA COMPENSADA RESINADA. AF_11/2020	m³	1,41	3.837,67	4.797,08	6.763,88	0,63 %
8.2	102492	SINAPI	PINTURA DE PISO COM TINTA ACRÍLICA, APLICAÇÃO MANUAL, 3 DEMÃOS, INCLUSO FUNDO PREPARADOR. AF_05/2021	m²	32,9	28,75	35,93	1.182,09	0,11 %
9			CONTENÇÃO E MURETAS		1		52.225,05	52.225,05	4,90 %
9.1	89470	SINAPI	ALVENARIA DE BLOCOS DE CONCRETO ESTRUTURAL 14X19X39 CM (ESPESSURA 14 CM), FBK = 4,5 MPA, UTILIZANDO COLHER DE PEDREIRO. AF_10/2022	m²	283,41	93,76	117,20	33.215,65	3,12 %
9.2	4783	ORSE	Reboco externo, de parede, com argamassa traço 1:4 (cal / areia), espessura 2,5 cm	m²	257,65	36,37	45,46	11.712,76	1,10 %
9.3	102491	SINAPI	PINTURA DE PISO COM TINTA ACRÍLICA, APLICAÇÃO MANUAL, 2 DEMÃOS, INCLUSO FUNDO PREPARADOR. AF_05/2021	m²	257,65	22,66	28,32	7.296,64	0,68 %

Tipo de Licitação
Abertura da Licitação
Número do Processo Licitatório

Total sem BDI
Total do BDI
Total Geral

852.345,18
213.015,89
1.065.361,07

Documento assinado digitalmente
 WILLAIM SANTOS VILANOVA
Data: 30/04/2026 11:22:02-0300
Verifique em <https://validar.iti.gov.br>

WILLAIM SANTOS VILANOVA
ENGENHEIRO CIVIL
CREA Nº 051.872.692-4

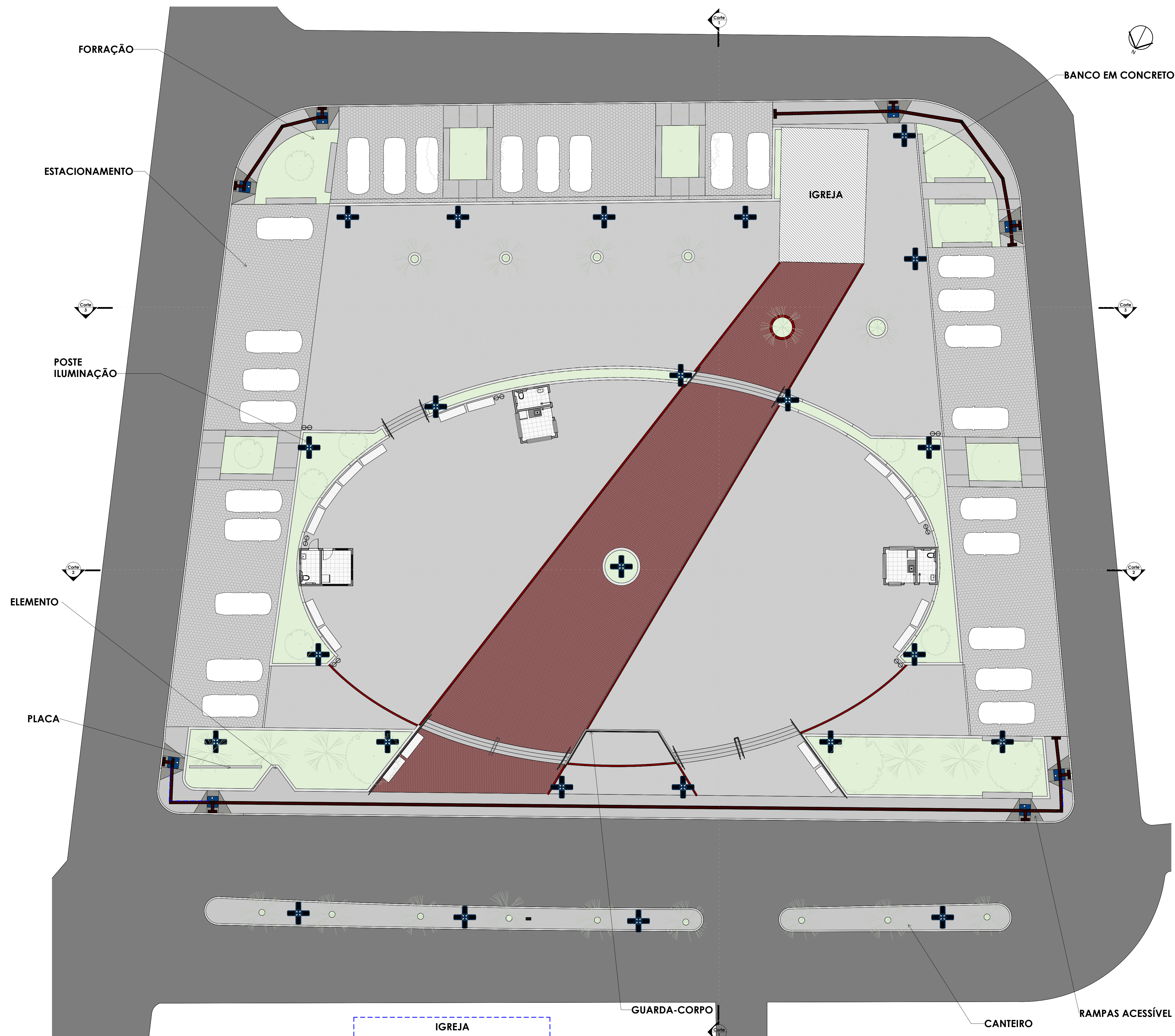



Baianópolis
PREFEITURA

Baianopolis.ba.gov.br

Estado da Bahia Prefeitura Municipal de Baianópolis
CNPJ: 13.654.413/0001-31 • Contato: (77) 3617-2116
Praça Municipal, 10 - Centro • Baianópolis - BA • CEP: 47.830-000

FINALIDADE DO PROJETO:	CONSTRUÇÃO DE PRAÇA PÚBLICA	DATA:	AGOSTO/2025
FINALIDADE DA OBRA:	CONSTRUÇÃO DE PRAÇA PÚBLICA	ESCALA:	Indicada
CONTEÚDO DA PRANCHA:	PLANTA GERAL E IMAGENS 3D	DESENHISTA:	Jhames P. Sateles
PRANCHA:	01/07	ARQUIVO:	
PROPRIETÁRIO (A):	PREFEITURA MUNICIPAL DE BAIANÓPOLIS	CPF/CNPJ:	13.654.413/0001-31
ENDEREÇO DA OBRA:	COCOS, BAIANÓPOLIS/BA	INSCRIÇÃO IMOBILIÁRIA:	



QUADRO DE ÁREAS:

QUADRO DE ASSINATURAS:

PROPRIETÁRIO (A):
PREFEITURA MUNICIPAL DE BAIANÓPOLIS
CPF/CNPJ: 13.654.413/0001-31

Autorizado de forma digital por
MAXWELL DE OLIVEIRA
PORTO:03122665107
Data: 2025.11.18 17:34:07 -03'00'

AUTORIA DO PROJETO:
Eng. Civil: Maxwell de Oliveira Porto
CREA-BA nº: 051.667.949-0

Autorizado de forma digital por
MAXWELL DE OLIVEIRA
PORTO:03122665107
Data: 2025.11.18 17:34:38 -03'00'

RESPONSÁVEL TÉCNICO:
Eng. Civil: Maxwell de Oliveira Porto
CREA-BA nº: 051.667.949-0

CONDICIONANTES:

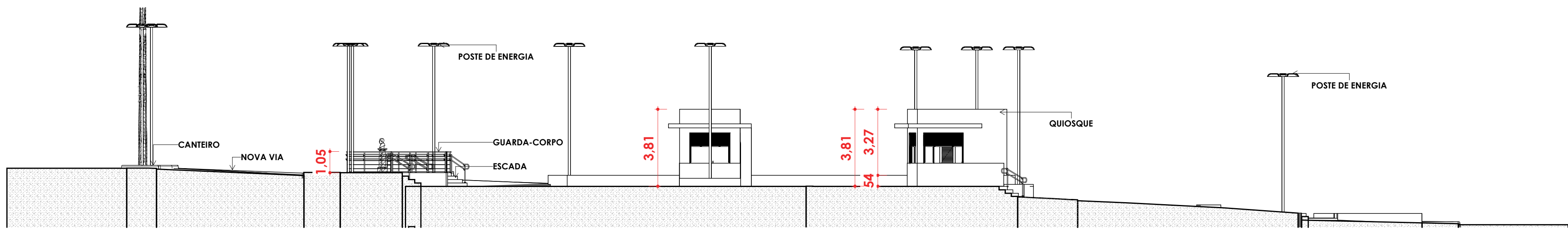

CONTENÇÃO
PARA PAGINAÇÃO
DO PISO

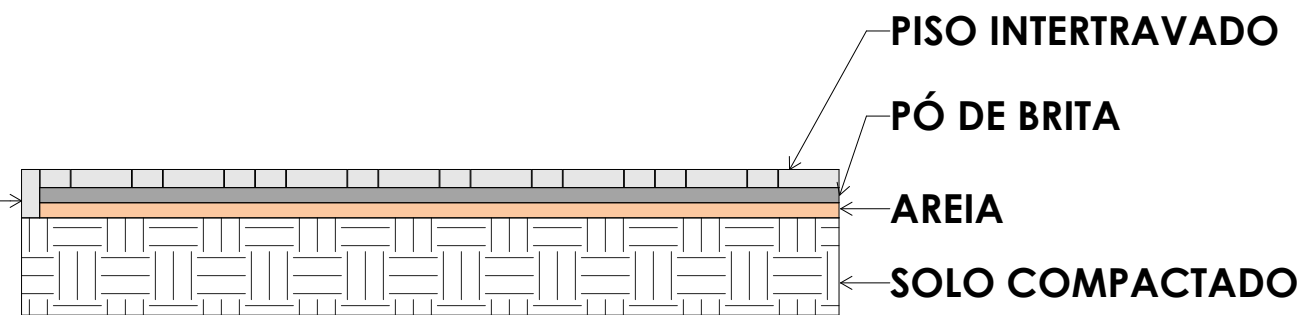

2 DETALHAMENTO PISO INTERTRAVADO
1 : 25

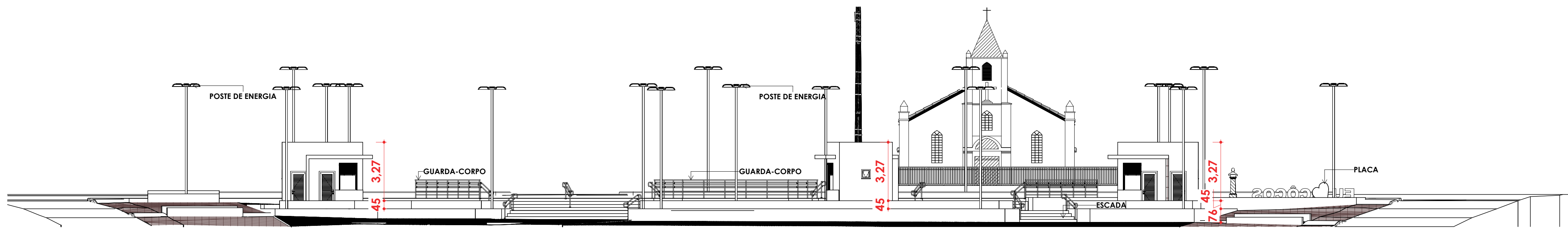
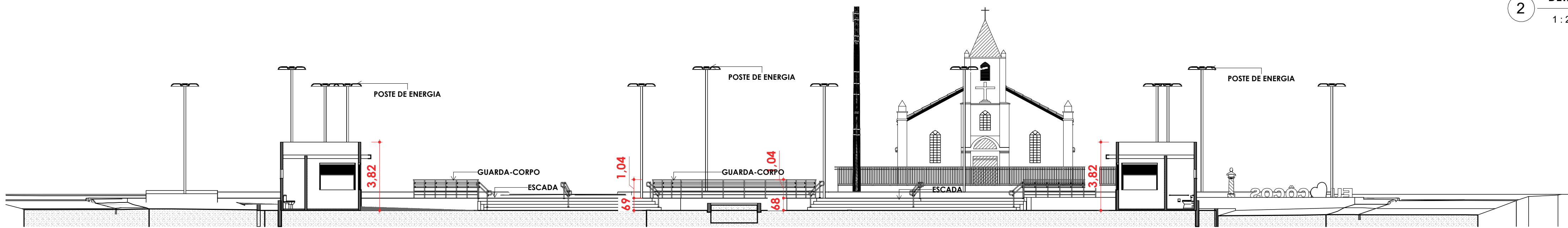

1 CORTES
1 : 150



Baianópolis
PREFEITURA

Baianopolis.ba.gov.br

TRABALHANDO PARA TODOS

Estado da Bahia Prefeitura Municipal de Baianópolis
CNPJ: 13.654.413/0001-31 • Contato: (77) 3617-2116
Praça Municipal, 10 - Centro • Baianópolis - BA • CEP: 47.830-000

FINALIDADE DO PROJETO:
CONSTRUÇÃO DE PRAÇA PÚBLICA

FINALIDADE DA OBRA:
CONSTRUÇÃO DE PRAÇA PÚBLICA

CONTEÚDO DA PRANCHA:
CORTE E DETALHAMENTO

PROPRIETÁRIO (A):
PREFEITURA MUNICIPAL DE BAIANÓPOLIS

ENDEREÇO DA OBRA:
COCOS, BAIANÓPOLIS/BA

DATA:
AGOSTO/2025

ESCALA:
Indicada

DESENHISTA:
Jhames P. Sateles

ARQUIVO:
03/07

CPF/CNPJ:
13.654.413/0001-31

INSCRIÇÃO IMOBILIÁRIA:



PLANTA DE SITUAÇÃO

QUADRO DE ÁREAS:

QUADRO DE ASSINATURAS:

PROPRIETÁRIO (A):
PREFEITURA MUNICIPAL DE BAIANÓPOLIS
CPF/CNPJ: 13.654.413/0001-31

Autorizado de forma digital por
MAXWELL DE OLIVEIRA
PORTO:03122665107
Dados: 2025.11.18 17:35:35 -03'00'

AUTORIA DO PROJETO:
Eng. Civil: Maxwell de Oliveira Porto
CREA-BA nº: 051.667.949-0

Autorizado de forma digital por
MAXWELL DE OLIVEIRA
PORTO:03122665107
Dados: 2025.11.18 17:36:17 -03'00'

RESPONSÁVEL TÉCNICO:
Eng. Civil: Maxwell de Oliveira Porto
CREA-BA nº: 051.667.949-0

APROVAÇÃO:

CONDICIONANTES:

A1 (841 x 594 mm)

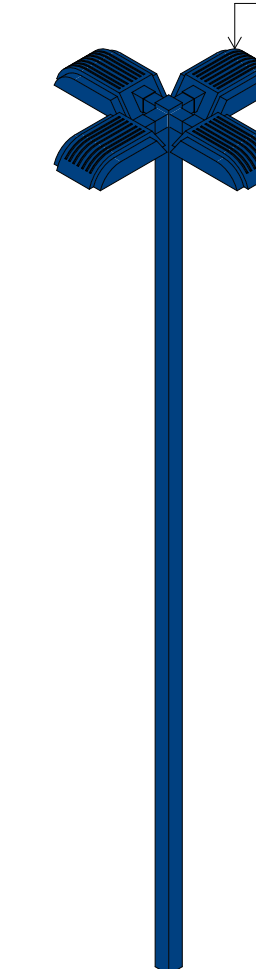

3 Ortoogonal 3D

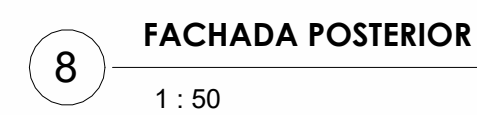
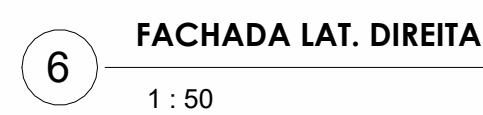
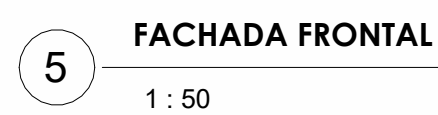
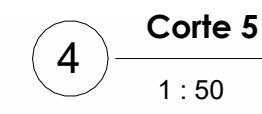
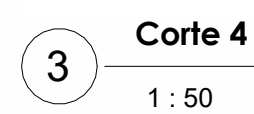

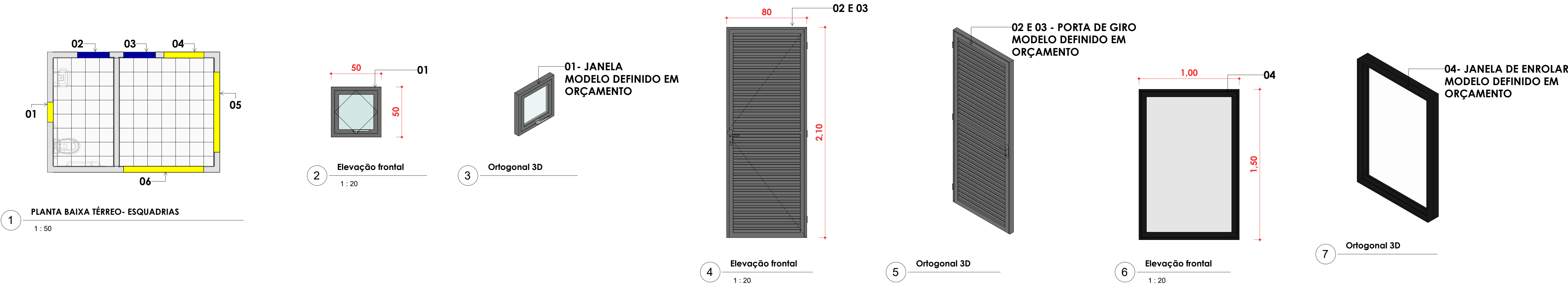

1 PLANTA BAIXA TÉRREO- ESQUADRIAS
1 : 50

2 Elevação frontal
1 : 20

3 Ortoogonal 3D

4 Elevação frontal
1 : 20

5 Ortoogonal 3D

6 Elevação frontal
1 : 20

7 Ortoogonal 3D

8 Elevação direita
1 : 20

9 Ortoogonal 3D

10 Ortoogonal 3D

11 Ortoogonal 3D

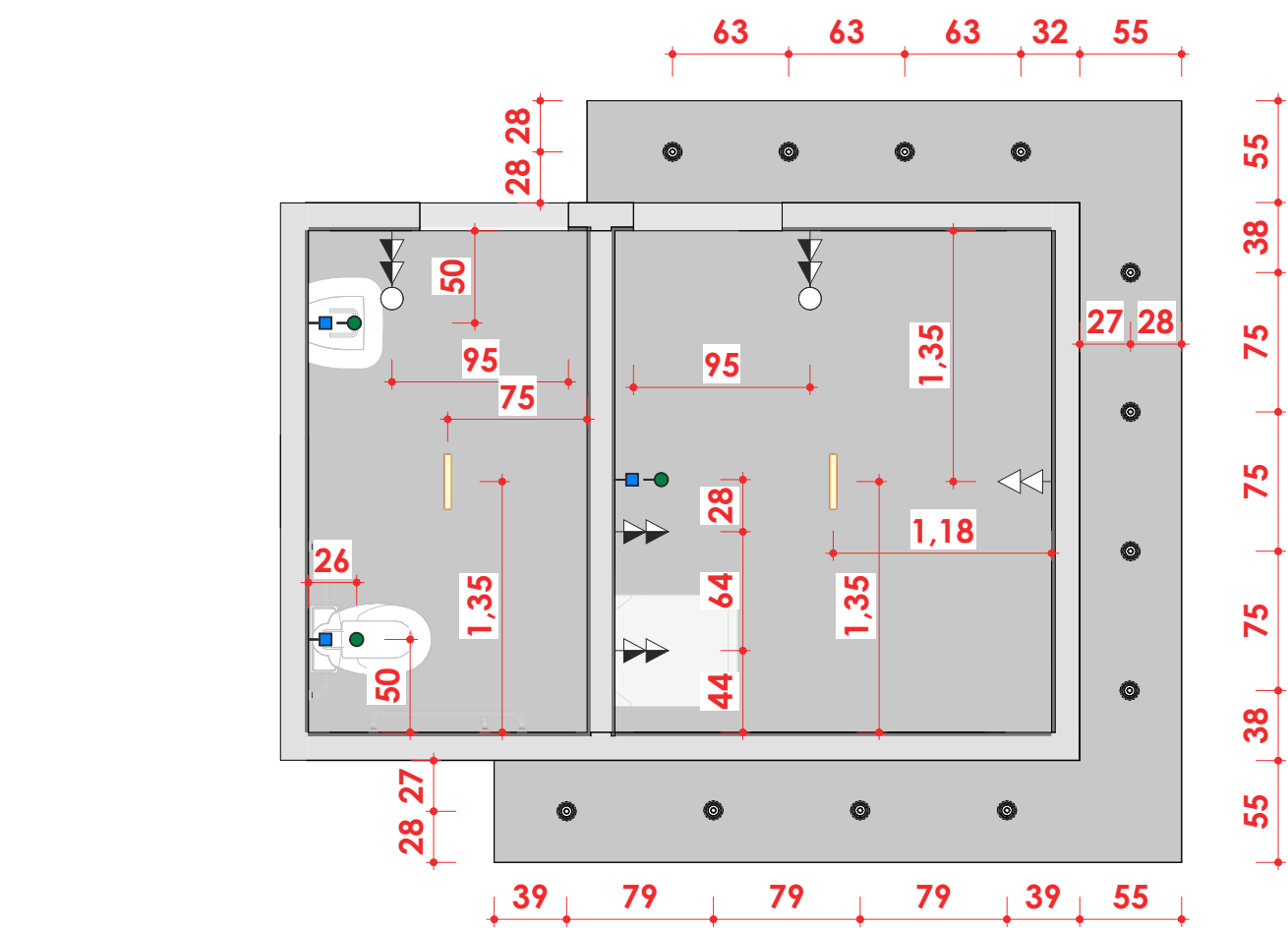

12 PLANTA BAIXA TÉRREO- FORRO
1 : 40

LEGENDA PONTOS LUMÍNICOS, HIDRÁULICOS ELÉTRICOS

- LUMINÁRIA SPOT DEFINADA EM ORÇAMENTO
- LUMINÁRIA DEFINADA EM ORÇAMENTO
- PONTO DE ESGOTO H=50 CM
- PONTO DE ESGOTO(PISO) H= 50 CM
- PONTO DE ÁGUA FRIA H= 60 CM
- TOMADA DUPLA MÉDIA H=120 CM
- TOMADA DUPLA MÉDIA E INTER. H=120 CM
- TOMADA DUPLA BAIXA. H= 40 CM

PONTOS LUMÍ. HIDRÁ E ELÉTRICOS
1 : 50

<div><div><div><div>Baianópolis</div><div>PREFEITURA</div></div></div><div>www.Baianopolis.ba.gov.br</div></div> <div>Estado da Bahia Prefeitura Municipal de Baianópolis CNPJ: 13.654.413/0001-31 • Contato: (77) 3617-2116 Praça Municipal, 10 - Centro • Baianópolis - BA • CEP: 47.830-000</div>		TRABALHANDO PARA TODOS	
FINALIDADE DO PROJETO: CONSTRUÇÃO DE PRAÇA PÚBLICA		DATA: AGOSTO/2025	
FINALIDADE DA OBRA: CONSTRUÇÃO DE PRAÇA PÚBLICA		ESCALA: Indicada	
CONTEÚDO DA PRANCHA: PLANTAS E DETALHAMENTO		PRANCHA: 06 / 07	DESENHISTA: Jhames P. Sateles ARQUIVO:
PROPRIETÁRIO (A): PREFEITURA MUNICIPAL DE BAIANÓPOLIS		CPF/CNPJ: 13.654.413/0001-31	
ENDEREÇO DA OBRA: COCOS, BAIANÓPOLIS/BA		INSCRIÇÃO IMOBILIÁRIA:	
<div>PLANTA DE SITUAÇÃO: </div> <div>QUADRO DE ÁREAS:</div>		<div>QUADRO DE ASSINATURAS:</div> <div>PROPRIETÁRIO (A): PREFEITURA MUNICIPAL DE BAIANÓPOLIS CPF/CNPJ: 13.654.413/0001-31</div> <div>MAXWELL DE OLIVEIRA PORTO:03122665107 Assinado de forma digital por MAXWELL DE OLIVEIRA PORTO:03122665107 Dados: 2025.11.18 17:46:06 -03'00'</div> <div>AUTORIA DO PROJETO: Eng. Civil: Maxwell de Oliveira Porto CREA-BA nº: 051.667.949-0</div> <div>MAXWELL DE OLIVEIRA PORTO:03122665107 Assinado de forma digital por MAXWELL DE OLIVEIRA PORTO:03122665107 Dados: 2025.11.18 17:46:54 -03'00'</div> <div>RESPONSÁVEL TÉCNICO: Eng. Civil: Maxwell de Oliveira Porto CREA-BA nº: 051.667.949-0</div>	
APROVAÇÃO:			
CONDICIONANTES:			

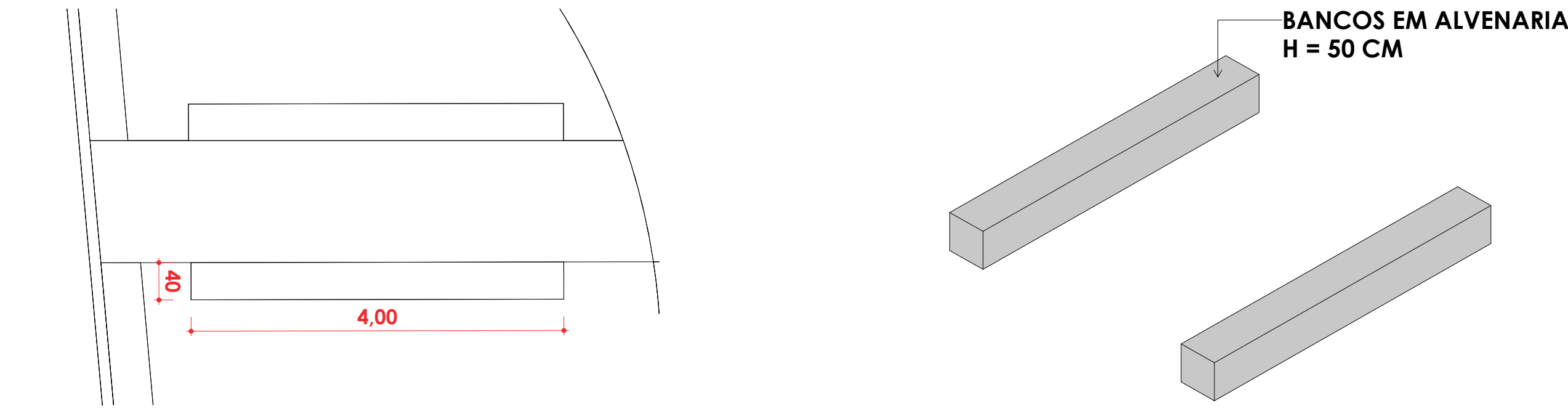

1 VISTA SUPERIOR- BANCO
1 : 50

2 Ortogonal 3D

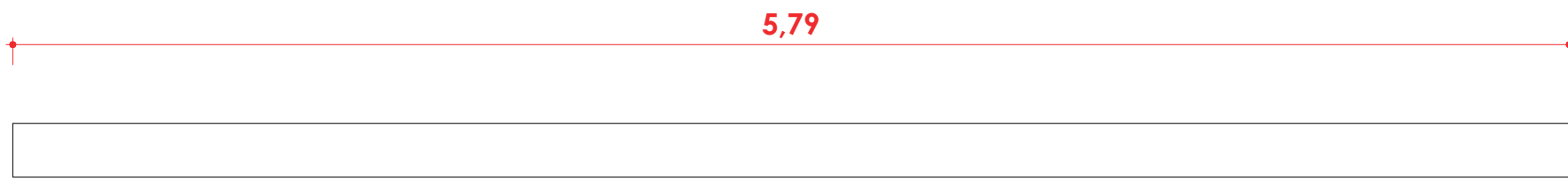

3 VISTA SUPERIOR- PLACA
1 : 25



4 VISTA FRONTAL - PLACA
1 : 25

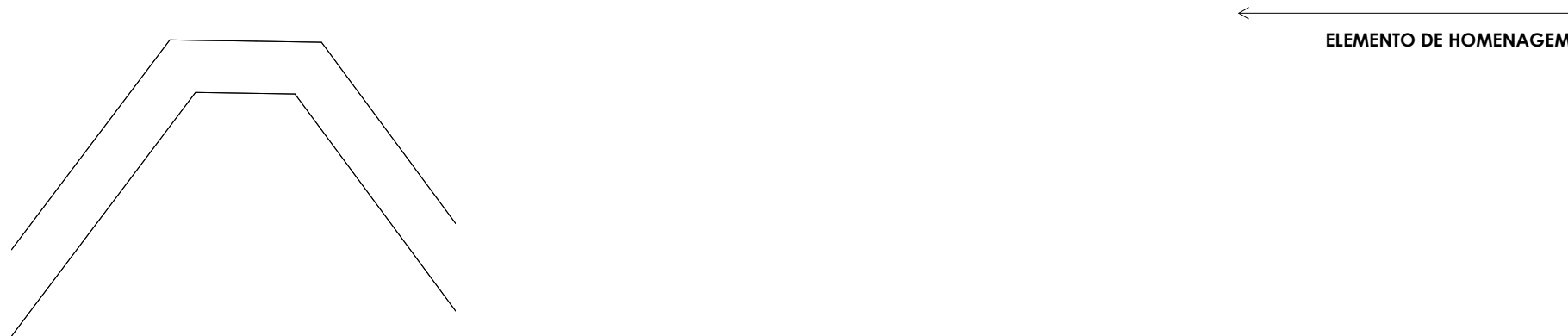

5 VISTA SUPERIOR- MONUMENTO
1 : 25

6 VISTA FRONTAL - ELEMENTO
1 : 25



Baianópolis
PREFEITURA

www.baianopolis.ba.gov.br

Estado da Bahia Prefeitura Municipal de Baianópolis
CNPJ: 13.654.413/0001-31 • Contato: (77) 3617-2116
Praça Municipal, 10 - Centro • Baianópolis - BA • CEP: 47.830-000

TRABALHANDO
PARA TODOS

FINALIDADE DO PROJETO:		DATA:
CONSTRUÇÃO DE PRAÇA PÚBLICA		AGOSTO/2025
FINALIDADE DA OBRA:		ESCALA:
CONSTRUÇÃO DE PRAÇA PÚBLICA		Indicada
CONTEÚDO DA PRANCHA:	PRANCHA:	DESENHISTA:
DETALHAMENTOS	07/07	Jhames P. Sateles
		ARQUIVO:
PROPRIETÁRIO (A):	CPF/CNPJ:	
PREFEITURA MUNICIPAL DE BAIANOPÓLIS	13.654.413/0001-31	
ENDEREÇO DA OBRA:	INSCRIÇÃO IMOBILIÁRIA:	
COCOS, BAIANOPÓLIS/BA		

PLANTA DE SITUAÇÃO:



QUADRO DE ÁREAS:

QUADRO DE ASSINATURAS:

PROPRIETÁRIO (A):
PREFEITURA MUNICIPAL DE BAIANOPÓLIS
CPF/CNPJ: 13.654.413/0001-31

MAXWELL DE OLIVEIRA

Assinado de forma digital por MAXWELL DE OLIVEIRA
PORTO:03122665107
Data: 2025.11.18 17:47:45 -03'00'

AUTORIA DO PROJETO:

Eng. Civil: Maxwell de Oliveira Porto
CREA-BA nº: 051.667.949-0

MAXWELL DE OLIVEIRA

Assinado de forma digital por MAXWELL DE OLIVEIRA
PORTO:03122665107
Data: 2025.11.18 17:48:27 -03'00'

RESPONSÁVEL TÉCNICO:

Eng. Civil: Maxwell de Oliveira Porto
CREA-BA nº: 051.667.949-0

APROVAÇÃO:

CONDICIONANTES:

A1 (841 x 594 mm)

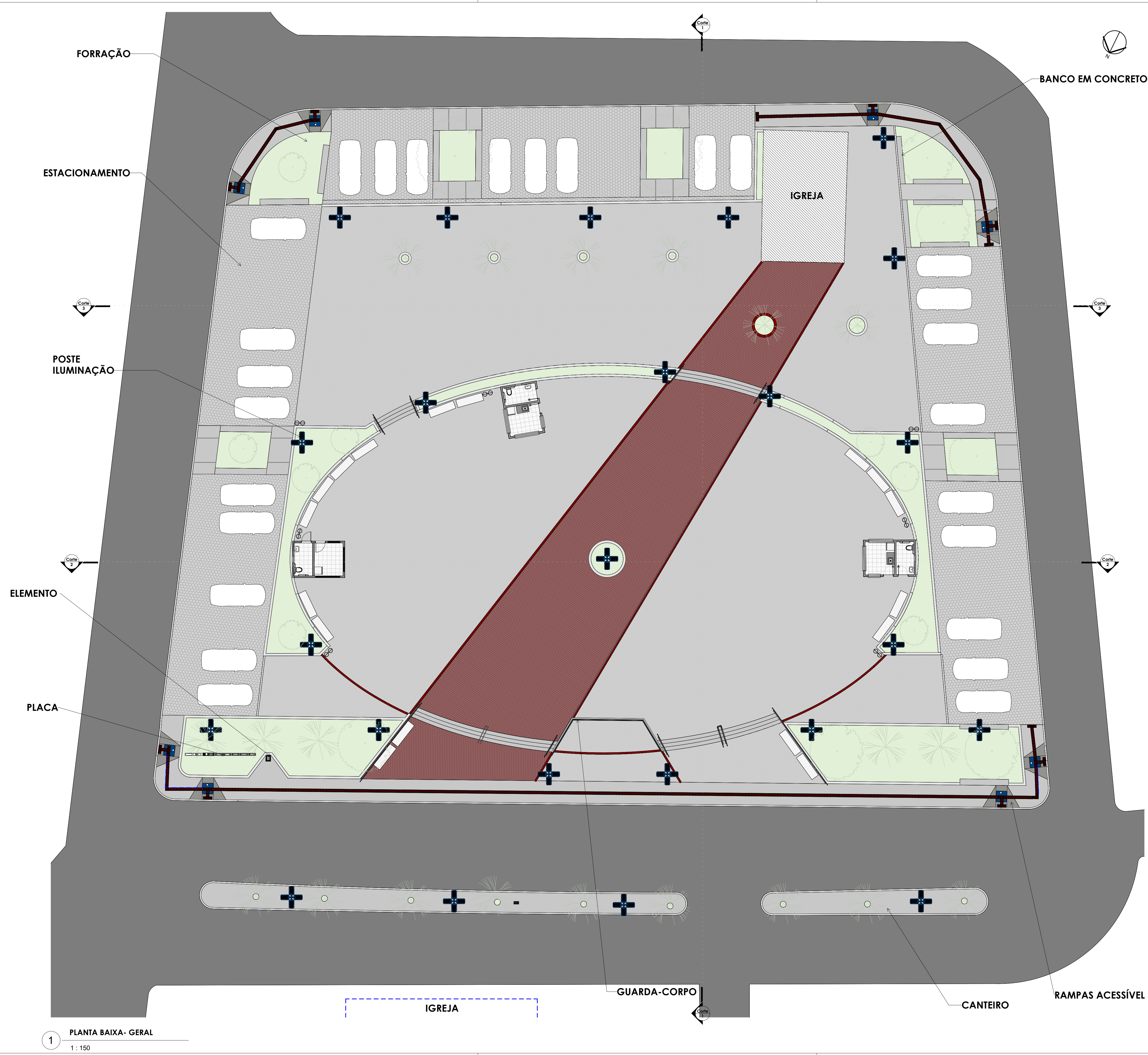

Baianópolis
PREFEITURA

TRABALHANDO
PARA TODOS

Baianopolis.ba.gov.br

Estado da Bahia Prefeitura Municipal de Baianópolis
CNPJ: 13.654.413/0001-31 • Contato: (77) 3617-2116
Praça Municipal, 10 - Centro • Baianópolis - BA • CEP: 47.830-000

FINALIDADE DO PROJETO:	CONSTRUÇÃO DE PRAÇA PÚBLICA	DATA:	AGOSTO/2025
FINALIDADE DA OBRA:	CONSTRUÇÃO DE PRAÇA PÚBLICA	ESCALA:	Indicada
CONTEÚDO DA PRANCHA:	PLANTA GERAL E IMAGENS 3D	PRANCHA:	01/07
PROPRIETÁRIO (A):	PREFEITURA MUNICIPAL DE BAIANÓPOLIS	DESENHISTA:	Jhames P. Sateles
ENDEREÇO DA OBRA:	COCOS, BAIANÓPOLIS/BA	ARQUIVO:	
CPF/CNPJ:	13.654.413/0001-31		
INSCRIÇÃO IMOBILIÁRIA:			



QUADRO DE ÁREAS:

QUADRO DE ASSINATURAS:
DOCUMENTO ASSINADO DIGITALMENTE gov.br WILLIAM SANTOS VILANOVA DATA: 30/04/2025 11:34:19 B1009 Verificar em: https://validar.ba.gov.br/
PROPRIETÁRIO (A): PREFEITURA MUNICIPAL DE BAIANÓPOLIS CPF/CNPJ: 13.654.413/0001-31
AUTORIA DO PROJETO: Eng. Civil: Jhames Passos Sateles CREA-BA nº: 052087146-4
RESPONSÁVEL TÉCNICO: Eng. Civil: Jhames Passos Sateles CREA-BA nº: 052087146-4

APROVAÇÃO:
CONDICIONANTES:

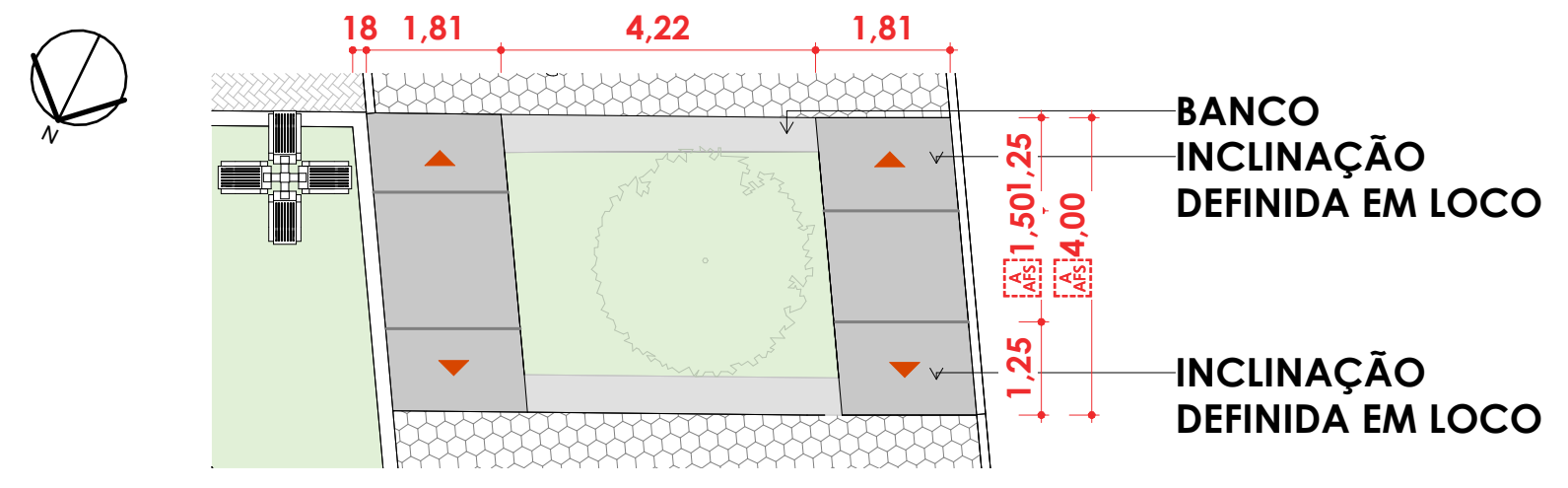
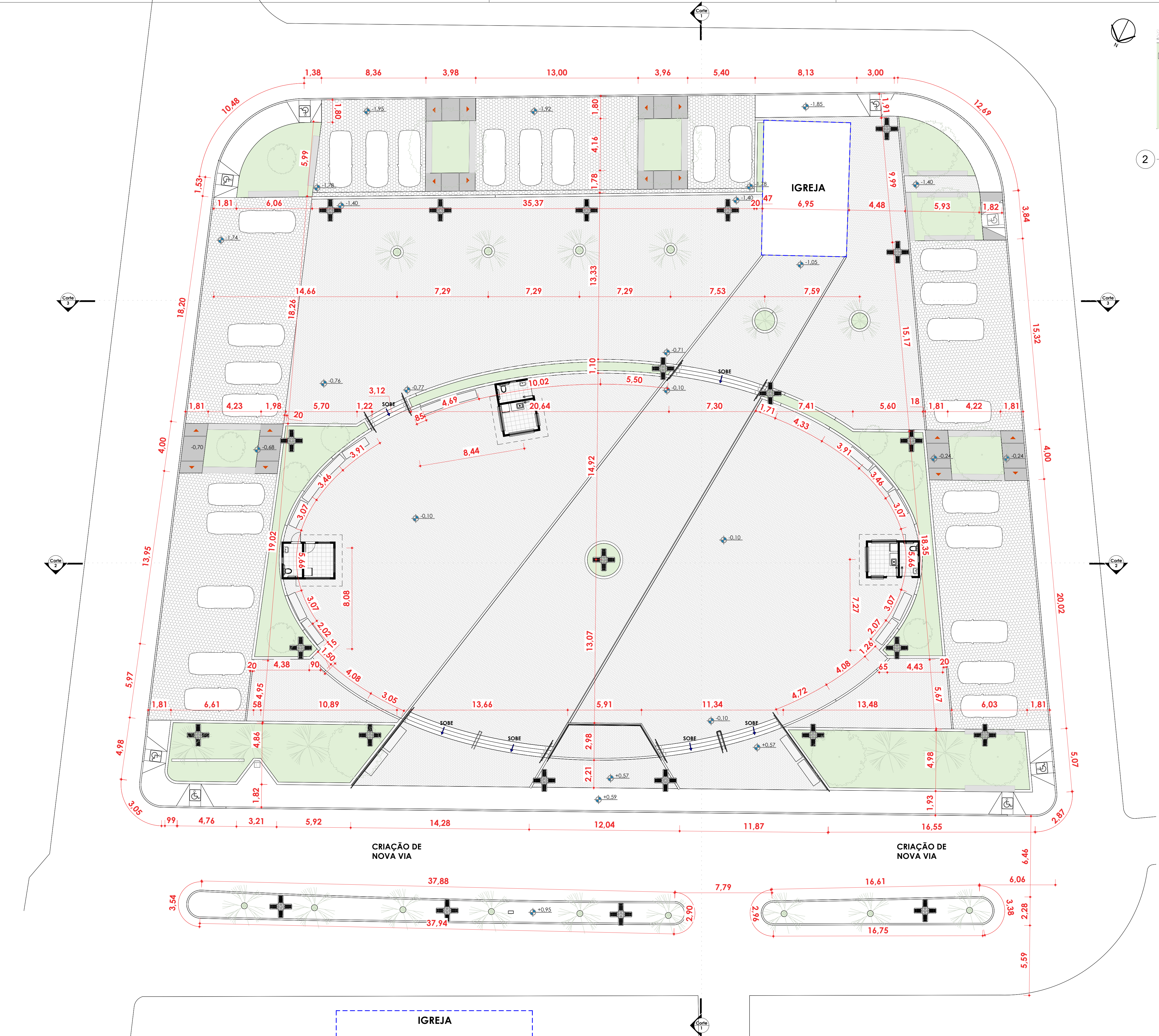

2 PLANTA BAIXA-DETALHE DESNÍVEL CANTEIRO
1 : 100



3 DETALHAMENTO-PAGINAÇÃO INTERTRAVADO(CONVENCIONAL)
1 : 25

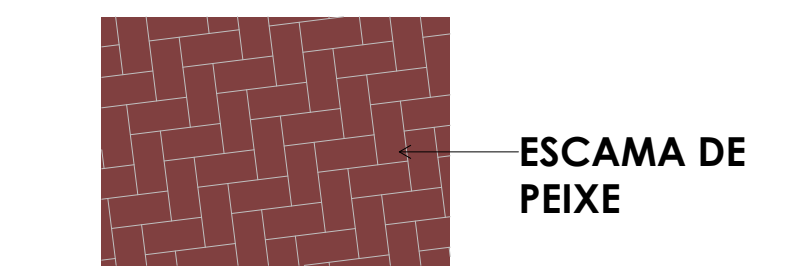

4 DETALHAMENTO-PAGINAÇÃO INTERTRAVADO (MARROM)
1 : 25

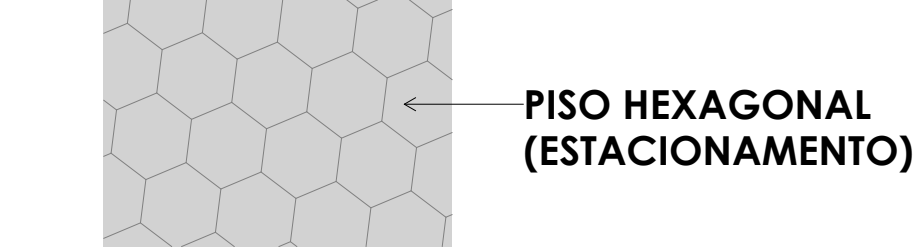

5 DETALHAMENTO-PAGINAÇÃO INTERTRAVADO (HEXAGONAL)
1 : 25

Baianópolis
PREFEITURA

Baianopolis.ba.gov.br

TRABALHANDO PARA TODOS

Estado da Bahia Prefeitura Municipal de Baianópolis
CNPJ: 13.654.413/0001-31 • Contato: (73) 3617-2116
Praça Municipal, 10 - Centro • Baianópolis - BA • CEP: 47.830-000

FINALIDADE DO PROJETO:	CONSTRUÇÃO DE PRAÇA PÚBLICA	DATA:	AGOSTO/2025
FINALIDADE DA OBRA:	CONSTRUÇÃO DE PRAÇA PÚBLICA	ESCALA:	Indicada
CONTEÚDO DA PRANCHA:	PLANTA BAIXA E DETALHAMENTO	PRANCHA:	02/07
PROPRIETÁRIO (A):	PREFEITURA MUNICIPAL DE BAIANÓPOLIS	DESENHISTA:	Jhames P. Sateles
ENDEREÇO DA OBRA:	COCOS, BAIANÓPOLIS/BA	ARQUIVO:	
CPF/CNPJ:	13.654.413/0001-31		
INSCRIÇÃO IMOBILIÁRIA:			

PLANTA DE SITUAÇÃO:

QUADRO DE ASSINATURAS:

PROPRIETÁRIO (A):
PREFEITURA MUNICIPAL DE BAIANÓPOLIS
CPF/CNPJ: 13.654.413/0001-31

AUTORIA DO PROJETO:
Eng. Civil: Jhames Passos Sateles
CREA-BA nº: 052087146-4

RESPONSÁVEL TÉCNICO:
Eng. Civil: Jhames Passos Sateles
CREA-BA nº: 052087146-4

APROVAÇÃO:

CONDICIONANTES:

1 PLANTA BAIXA- GERAL(COTADA)
1 : 150
A1 (841 x 594 mm)

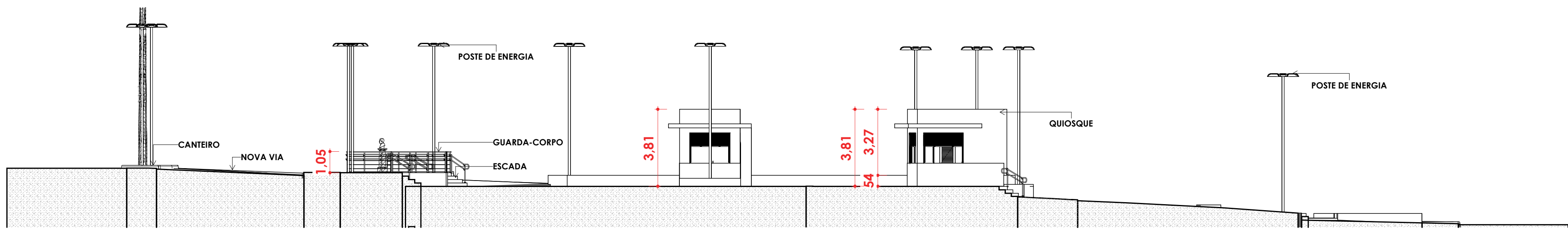

CONTENÇÃO
PARA PAGINAÇÃO
DO PISO

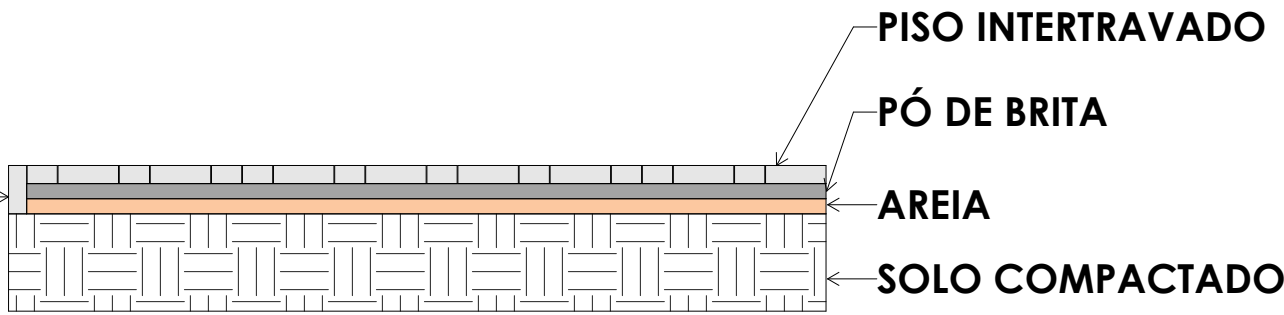

2 DETALHAMENTO PISO INTERTRAVADO

1 : 25

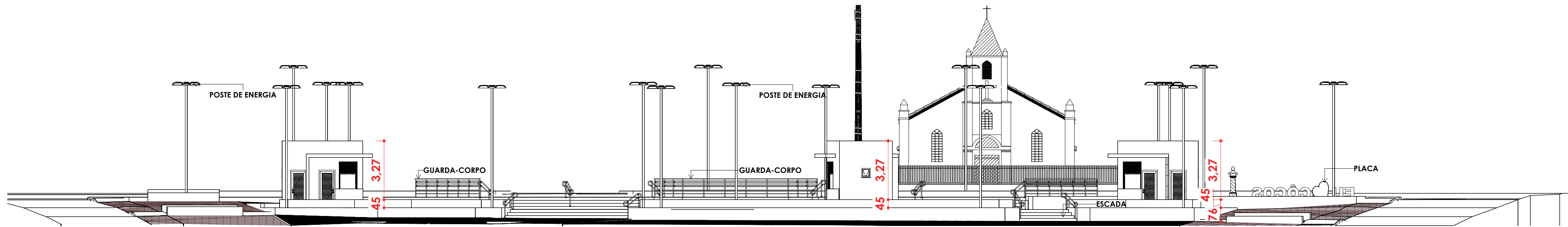
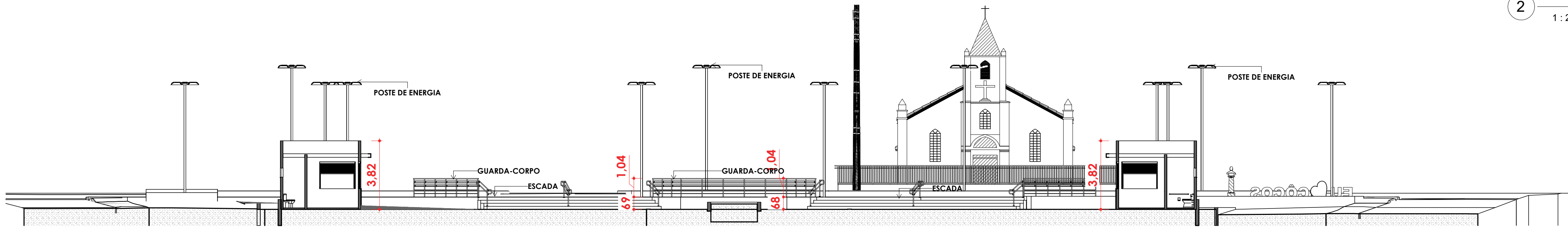

1 CORTES

1 : 150



Baianópolis
PREFEITURA

TRABALHANDO
PARA TODOS

Baianopolis.ba.gov.br

Estado da Bahia Prefeitura Municipal de Baianópolis
CNPJ: 13.654.413/0001-31 • Contato: (77) 3617-2116
Praça Municipal, 10 - Centro • Baianópolis - BA • CEP: 47.830-000

FINALIDADE DO PROJETO:		DATA:
CONSTRUÇÃO DE PRAÇA PÚBLICA		AGOSTO/2025
FINALIDADE DA OBRA:		ESCALA:
CONSTRUÇÃO DE PRAÇA PÚBLICA		Indicada
CONTEÚDO DA PRANCHA:		DESENHISTA:
CORTE E DETALHAMENTO		Jhames P. Sateles
PRANCHA:		ARQUIVO:
03/07		
PROPRIETÁRIO (A):		CPF/CNPJ:
PREFEITURA MUNICIPAL DE BAIANÓPOLIS		13.654.413/0001-31
ENDEREÇO DA OBRA:		INSCRIÇÃO IMOBILIÁRIA:
COCOS, BAIANÓPOLIS/BA		



QUADRO DE ÁREAS:

QUADRO DE ASSINATURAS:

PROPRIETÁRIO (A):
PREFEITURA MUNICIPAL DE BAIANÓPOLIS
CPF/CNPJ: 13.654.413/0001-31

AUTORIA DO PROJETO:
Eng. Civil: Jhames Passos Sateles
CREA-BA nº: 052087146-4

RESPONSÁVEL TÉCNICO:
Eng. Civil: Jhames Passos Sateles
CREA-BA nº: 052087146-4

APROVAÇÃO:

CONDICIONANTES:

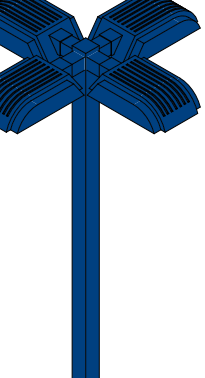
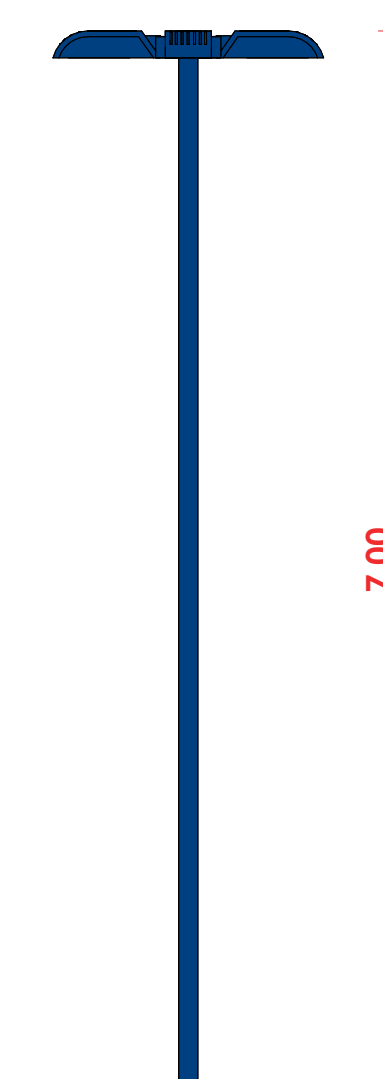
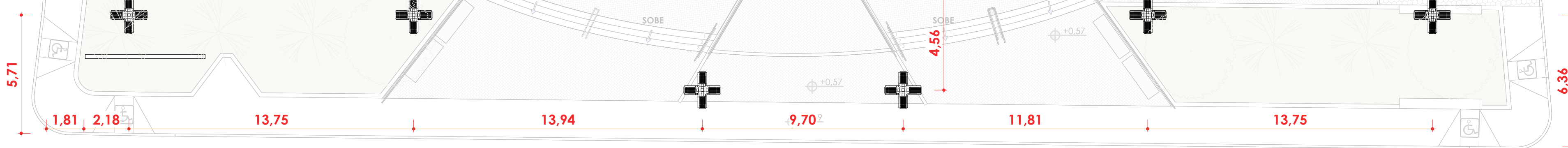

**POSTE DE ENERGIA
COR AZUL 7M -
MODELO DEFINIDO EM
ORÇAMENTO**

3 Ortoogonal 3D

<div><div>Baianópolis PREFEITURA</div></div>		TRABALHANDO PARA TODOS	
<div> Baianopolis.ba.gov.br</div>		<div>Estado da Bahia Prefeitura Municipal de Baianópolis CNPJ: 15.654.413/0001-31 • Contatos: (77) 3617-2116 Praça Municipal, 10 - Centro • Baianópolis - BA • CEP: 47.830-000</div>	
FINALIDADE DO PROJETO:		DATA:	
CONSTRUÇÃO DE PRAÇA PÚBLICA		AGOSTO/2024	
FINALIDADE DA OBRA:		ESCALA:	
CONSTRUÇÃO DE PRAÇA PÚBLICA		Indicada	
CONTEÚDO DA PRANCHA:		PRANCHA:	DESENHISTA:
PLANTA BAIXA ILUMINAÇÃO		04 / 07	Jhames P. Sateles
PROPRIETÁRIO (A):		CPF/CNPJ:	ARQUIVO:
PREFEITURA MUNICIPAL DE BAIANÓPOLIS		13.654.413/0001-31	
ENDEREÇO DA OBRA:		INSCRIÇÃO IMOBILIÁRIA:	
COCOS, BAIANÓPOLIS/BA			
PLANTA DE SITUAÇÃO:		QUADRO DE ASSINATURAS:	
		<div>PROPRIETÁRIO (A): PREFEITURA MUNICIPAL DE BAIANÓPOLIS CPF/CNPJ: 13.654.413/0001-31</div>	
QUADRO DE ÁREAS:		<div>AUTORIA DO PROJETO: Eng. Civil: Jhames Passos Sateles CREA-BA nº: 052087146-4</div> <div>RESPONSÁVEL TÉCNICO: Eng. Civil: Jhames Passos Sateles CREA-BA nº: 052087146-4</div>	

PLANTA DE SITUAÇÃO:



QUADRO DE ASSINATURAS:

PROPRIETÁRIO (A):

PREFEITURA MUNICIPAL DE BAIANÓPOLIS
CPF/CNPJ: 13.654.413/0001-31

AUTORIA DO PROJETO:

Eng. Civil: Jhames Passos Sateles
CREA-BA nº: 052087146-4

RESPONSÁVEL TÉCNICO:

Eng. Civil: Jhames Passos Sateles
CREA-BA nº: 052087146-4

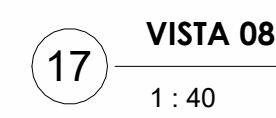
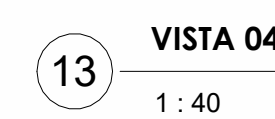
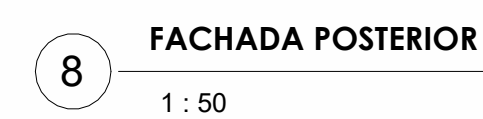
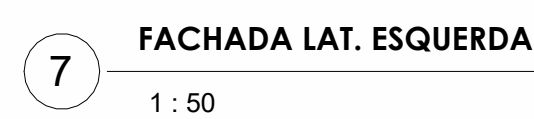
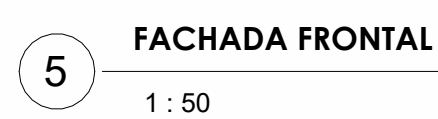
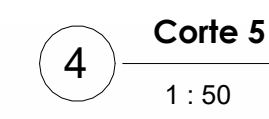
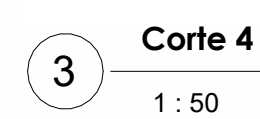

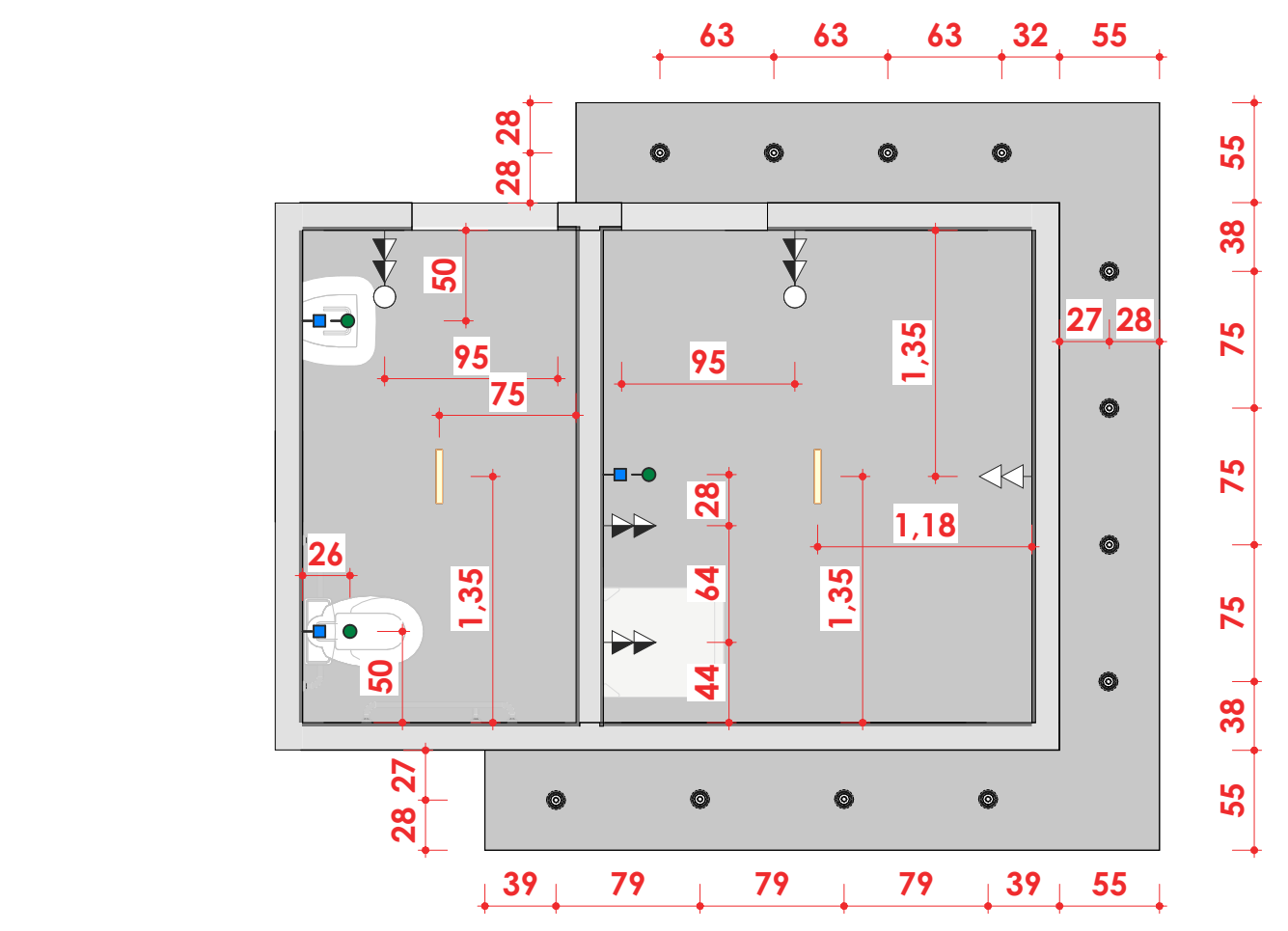
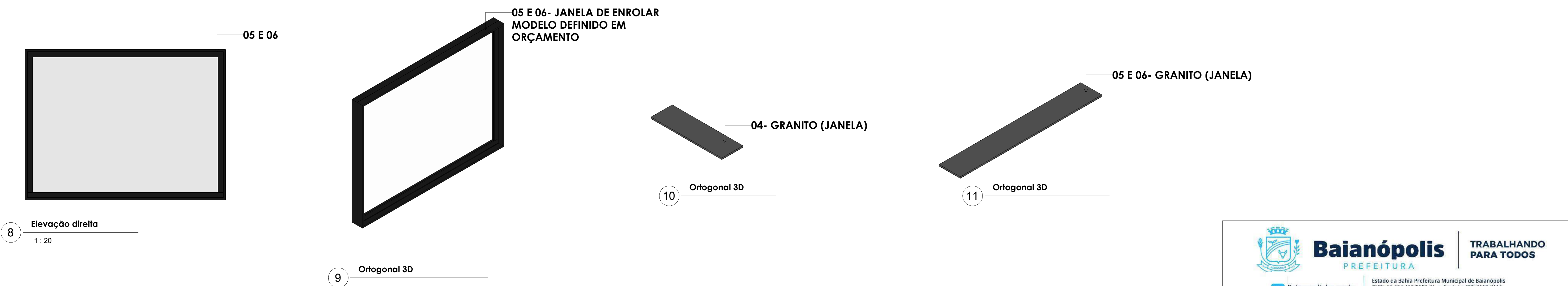
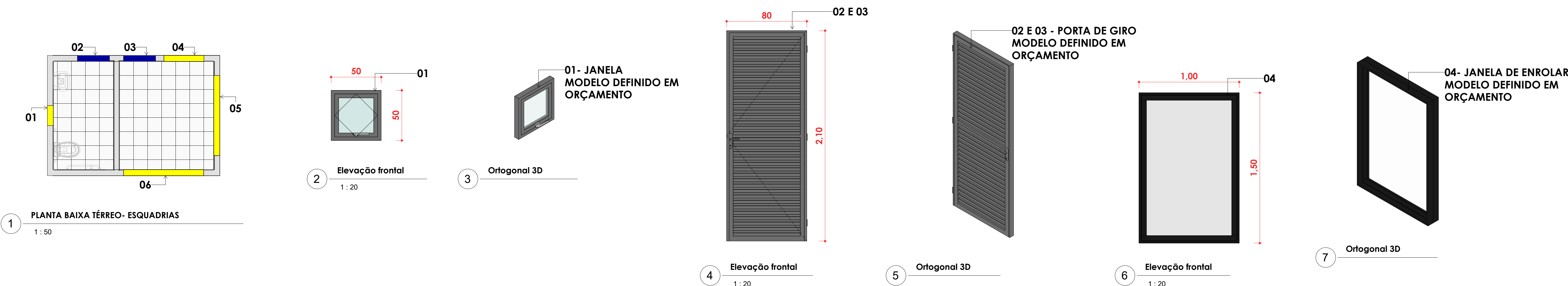

LEGENDA PONTOS LUMÍNICOS, HIDRÁULICOS ELÉTRICOS

- LUMINÁRIA SPOT DEFINADA EM ORÇAMENTO
- LUMINÁRIA DEFINADA EM ORÇAMENTO
- PONTO DE ESGOTO H=50 CM
- PONTO DE ESGOTO(PISO) H= 50 CM
- PONTO DE ÁGUA FRIA H= 60 CM
- TOMADA DUPLA MÉDIA H=120 CM
- TOMADA DUPLA MÉDIA E INTER. H=120 CM
- TOMADA DUPLA BAIXA. H= 40 CM

PONTOS LUMÍ. HIDRÁ E ELÉTRICOS

 Baianópolis PREFEITURA		TRABALHANDO PARA TODOS	
Estado da Bahia Prefeitura Municipal de Baianópolis CNPJ: 13.654.413/0001-31 • Contato: (77) 3617-2116 Praça Municipal, 10 - Centro • Baianópolis - BA • CEP: 47.830-000		Baianopolis.ba.gov.br	
FINALIDADE DO PROJETO: CONSTRUÇÃO DE PRAÇA PÚBLICA		DATA: AGOSTO/2025	
FINALIDADE DA OBRA: CONSTRUÇÃO DE PRAÇA PÚBLICA		ESCALA: Indicada	
CONTEÚDO DA PRANCHA: PLANTAS E DETALHAMENTO		PRANCHA: 06/07	DESENHISTA: Jhames P. Sateles
PROPRIETÁRIO (A): PREFEITURA MUNICIPAL DE BAIANOPÓLIS		CPF/CNPJ: 13.654.413/0001-31	
ENDEREÇO DA OBRA: COCOS, BAIANOPÓLIS/BA		INSCRIÇÃO IMOBILIÁRIA:	
PLANTA DE SITUAÇÃO: 		QUADRO DE ASSINATURAS: PROPRIETÁRIO (A): PREFEITURA MUNICIPAL DE BAIANOPÓLIS CPF/CNPJ: 13.654.413/0001-31 AUTORIA DO PROJETO: Eng. Civil: Jhames Passos Sateles CREA-BA nº: 052087146-4 RESPONSÁVEL TÉCNICO: Eng. Civil: Jhames Passos Sateles CREA-BA nº: 052087146-4	
APROVAÇÃO:			
CONDICIONANTES:			



A1 (841 x 594 mm)